

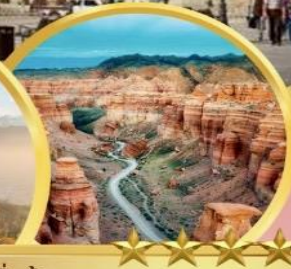

THE BORDERLAND

บินครั้งเดียวเที่ยวสองประเทศ

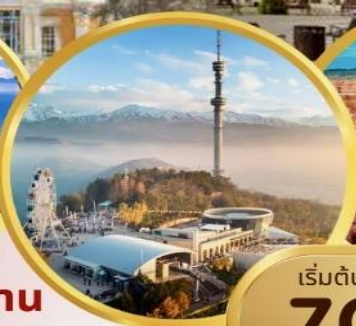

ซินเจียง อีหนิง คาซัคสถาน

- เดินทาง จัตุรัสรีพับลิค Republic Square
- ชมโบสถ์เซนต์คอฟ Zenkov's Cathedral
- ชมชาลินแคนยอน Charyn Canyon
- ชมความงามของทะเลสาบไซลีมู ซินเจียง ทะเลสาบสรวงสวรรค์ วิศวกรรมชาติ งดงาม
- อุทยานดอกไม้อีหนิง หุบเขากว้อจ้อโกว

พิเศษ

อาหารพื้นเมือง

เริ่มต้น

70,999 บาท /ท่าน

9วัน
8คืน

- ✓ โรงแรม 4 ดาว
- ✓ ขึ้นกระเช้าชมซิมบูลัก สกีรีสอร์ท Shymbulak Ski Resort

ช่วงเวลาเดินทาง : เมษายน - มิถุนายน 2568





กำหนดการเดินทาง

วันเดินทาง	ราคาทัวร์ พักห้องละ 2-3 ท่าน	ราคาเด็กอายุตั้งแต่ 2 ปี- ไม่เกิน 12 ปี (มีเตียง)	พักเดี่ยว เพิ่ม
เมษายน- มิถุนายน 2568			
25 เมษายน - 3 พฤษภาคม	70,999	70,999	12,000
16-24 พฤษภาคม	79,999	79,999	12,000
13-21 มิถุนายน	79,999	79,999	13,000
*** ราคารวมทียบแล้ว ***			





รายการท่องเที่ยว

วัน	รายการทัวร์	อาหาร			โรงแรม
		เช้า	เที่ยง	เย็น	
1	สนามบินสุวรรณภูมิ - สนามบินเทียนฝูเจิงตู			✈	TIANFU INTERNATIONAL HOTEL★★★★ หรือเทียบเท่า
2	เฉิงตู- อี้หนิง - ถนนหกดาวลี่ซิงจือ	✓	✈	✓	HUA TING REZEN HOTEL★★★★ หรือเทียบเท่า
3	อี้หนิง - ทะเลสาบไซลีมู (รวมรถอุทยาน) - หุบเขากวงจื่อโกว - เมืองฮอร์กอส	✓	✓	✓	KAI YUAN HOTEL★★★★ หรือเทียบเท่า
4	ด่านฮอร์กอส - คาซัคสถาน - ซารีนแคนยอน - อัลมาตี	✓	✓	✓	GRAND VOYAGE HOTEL★★★★ หรือเทียบเท่า
5	ซิมบูลักส์กีรีสอร์ท (รวมกระเช้า) - ตลาดกรีนบาซาร์ -Mega Park- โกวโทเบ(รวมกระเช้า)	✓	✓	✓	GRAND VOYAGE HOTEL★★★★ หรือเทียบเท่า
6	Republic Square - Panfilov Park - วิหารเซนคอฟ - เมืองซอร์บูลัก - อาบน้ำแร่	✓	✓	✓	HOT SPRING HOTEL★★★★ หรือเทียบเท่า
7	ด่านฮอร์กอส - อี้หนิง - Light of Silk Road	✓	✓	✓	HUA TING REZEN HOTEL★★★★ หรือเทียบเท่า
8	หมู่บ้านคางจินฉือ - อี้หนิง - เฉิงตู	✓	✓	✈	TIANFU INTERNATIONAL HOTEL★★★★ หรือเทียบเท่า
9	สนามบินเฉิงตู- สนามบินสุวรรณภูมิ	✓	✈		
** รายการทัวร์ข้างต้นอาจมีการสลับปรับเปลี่ยนเพื่อความเหมาะสม **					



กำหนดการเดินทาง
เมษายน - มิถุนายน 2568

วันแรก **กรุงเทพฯ สนามบินสุวรรณภูมิ - สนามบินเทียนฝู เจิ้งตู**

15.00 น. คณะพร้อมกัน ณ **สนามบินสุวรรณภูมิ อาคารผู้โดยสารขาออกชั้น 4 เคาน์เตอร์สายการบิน**
SICHUAN AIRLINES เจ้าหน้าที่ให้การต้อนรับและอำนวยความสะดวก
 หมายเหตุ : การจัดที่นั่งของสายการบินเป็นระบบ Random ไม่สามารถเลือกที่นั่งล่วงหน้า อาจจะ
 ไม่ได้ที่นั่งติดกัน หรือ นั่งคนละโซนซึ่งเป็นไปตามการจัดการของสายการบิน
 : เคาน์เตอร์เช็คอินปิดบริการก่อนเวลาเครื่องออก 60 นาทีและไม่มีประกาศเตือนผู้โดยสาร
 ขึ้นเครื่องดังนั้นผู้โดยสารจำเป็นต้องพร้อม ณ ประตูขึ้นเครื่องก่อนเวลาเครื่องออกอย่างน้อย
 45 นาที ***

18.05 น. ออกเดินทางสู่ **นครเจิ้งตู** โดยเที่ยวบินที่ **3U 3936** บริการอาหารและเครื่องดื่ม

22.10 น. เดินทางถึง**ท่าอากาศยานเทียนฝู นครเจิ้งตู** (เวลาท้องถิ่นเร็วกว่าประเทศไทย 1 ชั่วโมง) เมืองเอก
 ของมณฑลเสฉวน มณฑลแห่งนี้มีแม่น้ำ 4 สายไหลผ่าน จึงได้ชื่อว่า **เสฉวน (Si Chuan)** เป็นพื้นที่ที่
 อุดมสมบูรณ์จนได้รับฉายาว่าเป็น **เมืองแห่งสรวงสวรรค์** และเป็นเมืองที่มีชื่อเสียงทาง
 ประวัติศาสตร์จากวรรณกรรมจีนเรื่องสามก๊ก หลังผ่านพิธีการตรวจเอกสารการเข้าเมืองแล้ว.....
 เข้าที่พัก **TIANFU INTERNATIONAL HOTEL** ระดับ 4 ดาวหรือเทียบเท่า
 *****ค่าคืนนี้สายการบินเป็นผู้ดำเนินการเรื่องที่พัก และรถรับส่งจากสนามบิน *****



วันที่สอง **เจิ้งตู - อี้หนิง - ถนนหกดาวลี่ซิงจือ** **📍 (B/-/D)**

XNJO2 THE BORDERLAND ชินเจียง อี้หนิง อัลมาดี 9 วัน 8 คืน (3U) พ.ค.-มิ.ย.68

4



เช้า 📍 บริการอาหารเช้า ณ ห้องอาหารของโรงแรม

พักผ่อนตามอัธยาศัยนำท่านไปยังสนามบิณฑ์เยนผู้ เฉิงตู

13.05 น. ออกเดินทางสู่ **เมืองอีหนิง** มณฑลซินเจียง โดยเที่ยวบินที่ **3U 6591** บริการอาหารและเครื่องดื่ม

17.25 น. เดินทางถึงสนามบิณฑ์เยน ตั้งอยู่ทางตะวันตกเฉียงเหนือของซินเจียงในใจกลางของที่ราบแม่น้ำอีลี เดิมชื่อ หิงหยวน สร้างขึ้นครั้งแรกในปีค.ศ. 1762 ปัจจุบันเมืองนี้เป็นเมืองหลวงของเขตปกครองตนเองอีลี-คาคัค(Ili Kazakh)ในซินเจียง.....

ค่ำ 📍 บริการอาหารค่ำ ณ ภัตตาคาร

นำท่านเที่ยวชม **ถนนลิ่วซิงจือ** หรือ **ถนนหกดาว** เป็นย่านเก่าแก่ในเมืองอีหนิง สร้างขึ้นในช่วงกลางทศวรรษที่ 1930 (พ.ศ. 2477-2479) วางแผนและออกแบบโดยวิศวกรชาวเยอรมัน มีลักษณะเป็นวงกลมโดยมีถนนสายหลัก 6 เส้นแผ่ออกจากศูนย์กลาง โดยแบ่งบล็อกออกเป็น 6 ส่วนเป็นรูปพัด ศูนย์กลางของถนนเป็นอาคารสาธารณะ เช่น โรงเรียน ร้านค้า และมัสยิด ส่วนบริเวณรอบนอกเป็นที่อยู่อาศัย ซึ่งมีผู้อยู่อาศัยจากหลายกลุ่มชาติพันธุ์ เช่น ชาวอุยกูร์ ฮั่นส์ คาคัค ฮุย และรัสเซีย ปัจจุบันได้พัฒนามาเป็นสถานที่ท่องเที่ยวที่ผสมผสานประวัติศาสตร์และวัฒนธรรมอันเป็นเอกลักษณ์ มี หอพิพิธภัณฑ์วัฒนธรรม, ร้านอาหาร ,ร้านจำหน่ายสินค้าท้องถิ่น

ในเขตทะเลทราย และในซินเจียง เดือน เมษายน-พฤษภาคม พระอาทิตย์จะตกดิน 19.00 – 20.00 น. เดือนกรกฎาคม-สิงหาคมพระอาทิตย์จะตกดินประมาณ 21.00-22.00 น.ส่วนเวลาที่ท่องเที่ยวจึงทำได้



ที่พัก **HUA TING REZEN HOTEL** ระดับ 4 ดาว หรือเทียบเท่า

วันที่สาม อี๋หนิง - ทะเลสาบไซลีมู (รวมรถอุทยาน) - หุบเขากว้อจื่อโกว - เมืองฮอร์กอส
 101 (B/L/D)

เช้า 101 บริการอาหารเช้า ณ ห้องอาหารของโรงแรม

นำท่านเดินทางสู่ **ทะเลสาบไซลีมู** หรือ **ไซลีมูหู** ตั้งอยู่ในเขตเทือกเขาเทียนชาน มีระดับความสูงจากน้ำทะเล 2,071 เมตรเป็นทะเลสาบเหนือระดับน้ำทะเลและทะเลสาบอัลไพน์ที่ใหญ่ที่สุดในซินเจียง.....ไซลีมูมีเสน่ห์ที่สุดด้วยทัศนียภาพปานสรวงสวรรค์ของทะเลสาบสีน้ำเงิน ประหนึ่งโพลินล้ำค่าที่ส่องประกายงดงาม ท่ามกลางทุ่งหญ้าผืนใหญ่หมึมา ดอกไม้ป่าเบ่งบาน ป่าเขียวขจี และยอดเขาที่ปกคลุมด้วยหิมะ....ซึ่งความงามเหล่านี้แตกต่างกันไปในแต่ละฤดูกาล ทำให้ที่นี่ได้รับความนิยมของนักท่องเที่ยวเป็นอย่างมาก.....เข้าชมความงามของ **ทะเลสาบไซลีมู** โดยใช้รถบริการของอุทยานฯ ที่จัดไว้สำหรับนักท่องเที่ยวซึ่งจะจอดตามจุดท่องเที่ยวไฮไลท์ในทะเลสาบ ซึ่งสีของน้ำในทะเลสาบจะเปลี่ยนแปลงไปตามแสงในแต่ละช่วงเวลาของวัน อาจมีสีน้ำเงินเข้ม, เขียว, ส้ม, เหลือง, เทา สะท้อนกับท้องฟ้า และในฤดูร้อนมีดอกไม้ป่านานาชนิด พากันเบ่งบานอวดสีสันกระจายอยู่ตามทุ่งหญ้า เป็นภาพความงามตระการตา



กลางวัน

📍 บริการอาหารกลางวัน ณ ภัตตาคาร

นำท่านเดินทางชม **หุบเขากว้อจื่อโกว** ซึ่งอยู่ในวงล้อมของภูเขาสูงเสียดฟ้า ซึ่งทางรัฐบาลจีนได้สร้างทางหลวงแผ่นดินจากอูหลูมี ตัดผ่านหุบเขาเข้าสู่อีหนิง เพื่อช่วยให้การเดินทางสะดวกมากขึ้น ซึ่งจะมีทั้งถนนและสะพานรูปตัว S ยาวประมาณ 700 เมตร และสูงจากกันหุบเขาประมาณ 200 เมตร ทำให้เกิดภูมิทัศน์ที่สวยงาม





ออกเดินทางสู่ **ฮอร์กอส (Khorgos)** เป็นเมืองชายแดนของประเทศจีน กับประเทศคาซัคสถาน ตั้งอยู่บนเส้นทางสายไหมโบราณ ปัจจุบันได้รับการพัฒนาเป็นเขตเศรษฐกิจพิเศษและเป็นเมืองท่องเที่ยวระหว่างจีนกับคาซัคสถาน

ค่ำ

🍷 บริการอาหารค่ำ ณ ภัตตาคาร

ที่พัก **KAI YUAN HOTEL** ระดับ 4 ดาวหรือเทียบเท่า



วันที่สี่

ด่านฮอร์กอส - คาซัคสถาน - อุทยานแห่งชาติซาเรินแคนยอน - อัลมาตี

🍷 (B/L/D)

เช้า

🍷 บริการอาหารเช้า ณ ห้องอาหารของโรงแรม

นำท่านเดินทางสู่ **ด่านฮอร์กอส** ซึ่งเป็นด่านพรมแดนระหว่างประเทศจีน และ ประเทศคาซัคสถาน *** ด่านพรมแดนฝั่งจีนเปิดทำการเวลา 11.00-21.00 น. และด่านพรมแดนฝั่งคาซัคสถานเปิดทำการ 08.00-18.00*** หลังผ่านพิธีการข้ามแดนแล้ว เปลี่ยนใช้รถโค้ชของคาซัคสถาน กรุณาปรับนาฬิกาของท่านให้เป็น **เวลาคาซัคสถานซึ่งช้ากว่าประเทศจีนประมาณ 3 ชั่วโมง**



นำท่านเดินทางสู่ **ชารินแคนยอน (Charyn Canyon)** ชารินแคนยอนตั้งอยู่บนแม่น้ำชาริน ติดกับชายแดนประเทศจีนในอุทยานแห่งชาติชาริน เป็นแหล่งท่องเที่ยว ทางธรรมชาติที่งดงาม และมหัศจรรย์อีกแห่งหนึ่ง เป็นผาหินที่มีอายุถึง 12 ล้านปี ด้วยสีส้มและรูปร่างแปลกตา ลดหลั่นกันเป็นชั้นๆ ก่อให้เกิดการจินตนาการเป็นรูปทรงต่างๆ มากมาย หนึ่งในนั้นคือ การจินตนาการถึงปราสาทในเทพ นิยาย จึงทำให้สถานที่แห่งนี้มีอีกชื่อหนึ่งว่า **หุบเขาแห่งปราสาท (Valley Of Castles)** นอกจากนี้สถานที่แห่งนี้ยังถูกขนานนามว่าเป็น Grand Canyon จำลองอีกด้วย

กลางวัน

 บริการอาหารกลางวัน ณ ภัตตาคาร

นำท่านเดินทางไปยังเมือง **อัลมาตี (Almaty)** ตั้งอยู่ทางตอนใต้ของคาซัคสถาน ใกล้ชายแดนที่ติดกับประเทศคีร์กีซสถาน เป็นเมืองที่ใหญ่ที่สุดของประเทศคาซัคสถาน ในอดีตเคยเป็นเมืองหลวงมาก่อน ตั้งแต่ปี พ.ศ. 2472-2541 ก่อนจะย้ายไปที่ อัสตานา (Astana) อีกทั้งอัลมาตีนั้น ยังเป็นศูนย์กลางเศรษฐกิจที่สำคัญของประเทศเป็นเมืองที่มีวิวทิวทัศน์งดงามมากที่สุดแห่งหนึ่งของโลก

ค่ำ

 บริการอาหารค่ำ ณ ภัตตาคาร

ที่พัก **GRAND VOYAGE HOTEL** ระดับ 4 ดาว หรือเทียบเท่า

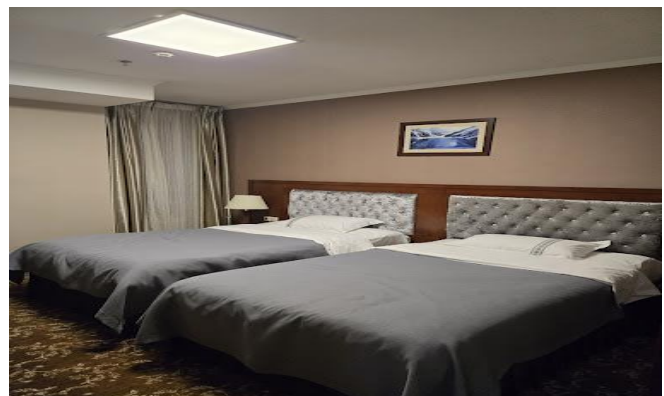
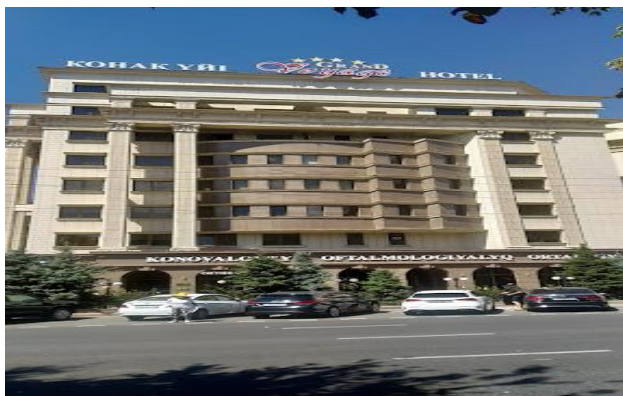



วันที่ห้า **ชิมบูลัก สกีรีสอร์ท (รวมกระเช้า) – ตลาดกรีนบาซาร์ – Mega Park – ยอดเขาโกกโทเบ (รวมกระเช้า)** **🍷 (B/L/D)**

เช้า **🍷 บริการอาหารเช้า ณ ห้องอาหารของโรงแรม**

นำท่านเดินทางสู่ **ชิมบูลัก สกีรีสอร์ท (Shymbulak Ski Resort)**นำท่านนั่งกระเช้าขึ้นสู่ชิมบูลัก สกีรีสอร์ท และยอดเขาชิมบูลัก เป็นสกีรีสอร์ทที่ใหญ่ ทันสมัย และมีชื่อเสียงมากของอัลมาตีตั้งอยู่ในพื้นที่ของ Medeu Valley ซึ่งสูงกว่าระดับน้ำทะเล 2,200-3,200 เมตร ด้านบนยอดเขานั้นล้อมรอบด้วยเทือกเขาสูง ที่ปกคลุมไปด้วยหิมะ โดยในพื้นที่ของรีสอร์ทนั้น มีทั้งร้านอาหารต่างๆมากมาย รวมถึงร้านกาแฟ คาเฟ่ ให้ท่านได้จิบกาแฟ ชมบรรยากาศของสถานที่แห่งนี้ ซึ่งนับเป็นจุดหมายปลายทางของการพักผ่อนของ นักท่องเที่ยวที่นิยมกันอีกแห่งหนึ่งเลย



กลางวัน **🍷 บริการอาหารกลางวัน ณ ภัตตาคาร**

นำท่านเดินทางสู่ **ยอดเขาโกกโทเบ (Kok Tobe Hill)**ขึ้นกระเช้าเคเบิลคาร์สู่จุดชมวิว โกก โทเบ จุดที่สูงที่สุดในนครอัลมาตี โดยใช้เวลาประมาณ 20 นาที โดยยอดเขานี้อยู่ที่ระดับ ความสูง 1,130 เมตร จากระดับน้ำทะเล สามารถมองเห็นนครอัลมาตี ได้จากมุมสูง ซึ่งสวยงามมากในยามค่ำคืน เป็นสถานที่พักผ่อนหย่อนใจของ ชาวเมืองอัลมาตีอีกด้วย ที่สำคัญ เป็นจุดที่ตั้งเสาส่งสัญญาณทีวีของประเทศคาซัคสถานแห่งนี้มีความสูงกว่า 371 เมตร





นำท่านสู่ **ตลาดกรีนบাজার (Green Bazaar)** ซึ่งมีสินค้าต่างๆมากมายให้ท่านเลือกซื้อ ไม่ว่าจะเป็น เสื้อผ้าเครื่องแต่งกาย สินค้าพื้นเมือง ของสด ของแห้ง ผลไม้สด, ถั่วและธัญพืชชนิดต่างๆ เช่น ถั่วพิสตาชิโอ อัลมอนต์ ผลไม้อบแห้ง ซีสหลากหลายชนิด ที่พลาดไม่ได้คือ เนื้อม้า และผลิตภัณฑ์จากอกเนื้อม้า สินค้าขึ้นชื่อของประเทศคาซัคสถาน

จากนั้นนำท่านสู่ **ถนนคนเดินอารบัท (Arbat Street)** ถนนคนเดินที่มีทั้งห้างสรรพสินค้า ร้านอาหาร คาเฟ่ ขนม และมีพื้นที่คนเดิน กับลานน้ำพุ เต็มไปด้วยชาวอัลมาตีที่ออกมานัดพบกัน อิสระให้ท่านช้อปปิ้ง ณ **MEGA MALL ALMATY** ศูนย์การค้าขนาดใหญ่ที่มีร้านค้าแบรนด์ ท้องถิ่นและแบรนด์ระดับโลกให้ท่านเลือกช้อปปิ้งได้อย่างมากมาย ไม่ว่าจะเป็น สินค้าแฟชั่น ร้าน เสื้อผ้า เครื่องสำอางค์ น้ำหอม อุปกรณ์กีฬา เครื่องใช้ในบ้าน นอกจากนี้ยังมีร้านค้า ร้านอาหาร ร้านกาแฟคอยบริการท่านอีกมากมาย อิสระให้ท่านช้อปปิ้งตามอัธยาศัย



ค่า

๒๐๑ บริการอาหารค่ำ ณ ภัตตาคาร

 ที่พัก **GRAND VOYAGE HOTEL** ระดับ 4 ดาวหรือเทียบเท่า



วันที่หก Republic Square – Panfilov Park – วิหารเซนคอฟ – เมืองชอร์บุลัก – อาน้ำแร่ ☉ (B/L/D)

เช้า

☉ บริการอาหารเช้า ณ ห้องอาหารของโรงแรม

นำท่านชม จัตุรัสรีพับลิค (Republic Square) เป็นจัตุรัสที่ใหญ่ที่สุดในเมืองอัลมาตี เป็นสถานที่สำคัญที่ใช้ในการจัดกิจกรรมต่างๆ และเคยเป็นที่ตั้งของทำเนียบประธานาธิบดี ปัจจุบันเป็นที่ตั้งของหน่วยงานต่างๆของเทศบาลเมือง จากนั้นนำท่านชม สวนสาธารณะพานฟีลอฟ (Panfilov Park) และอนุสรณ์สถานพานฟีลอฟแห่ง ความรุ่งโรจน์ (Memorial Of Glory With Eternal Flame)



กลางวัน

☉ บริการอาหารกลางวัน ณ ภัตตาคาร

นำท่านชม วิหาร ASCENSION CATHEDRAL หรือที่คนท้องถิ่นเรียกว่า โบสถ์เซนคอฟ (Zenkov's Cathedral) เป็นวิหารแบบออร์ทอดอกซ์สีเหลืองสวยงาม สร้างขึ้นจากไม้โดยไม่ใช้ตะปู โดยบาทหลวงคนแรก Turkistan Eparchy ในปี 1904 แล้วเสร็จในปี 1907 เป็นโบสถ์ไม้ขนาดใหญ่และสวยงามและยังเป็นสถานที่สำคัญของเมืองอัลมาตีอีกด้วย



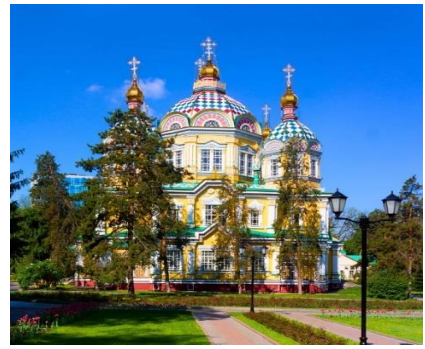

ได้เวลาสมควรนำท่านเดินทางบนถนนไฮเวย์สายใหม่ คาซัคสถาน-จีน ไปยัง**เมืองซอร์บูลัก** ซึ่งเป็นเมืองตากอากาศที่ชาวคาซัคนิยมาท่องเที่ยวพักผ่อนและอาบน้ำแร่ที่เมืองนี้ในช่วงวันหยุด ซึ่งจะอยู่ใกล้กับชายแดนประเทศจีน

ค่ำ

🍷 บริการอาหารค่ำ ณ ภัตตาคาร

ที่พัก **HOT SPRING HOTEL** ระดับ 4 ดาวหรือเทียบเท่า

วันที่เจ็ด **ด่านซอร์กอส - อี้หนิง - Light of the Silk Road**

🍷 (B/L/D)

เช้า

🍷 บริการอาหารเช้า ณ ห้องอาหารของโรงแรม

นำท่านเดินทางไปยัง **ด่านซอร์กอส** เพื่อผ่านด่านตม.กลับไปยังประเทศจีน

กลางวัน

🍷 บริการอาหารกลางวัน ณ ภัตตาคาร

ผ่านด่านตม.ที่ **ซอร์กอส** แล้ว นำท่านเดินทางต่อไปยัง**เมืองอี้หนิง** (เวลาที่จีนเร็วกว่าที่คาซัคสถาน 3 ชั่วโมง)นำท่านไปยัง **Light of the Silk Road** แหล่งช้อปปิ้งสำคัญของเมืองอี้หนิง ให้ท่านได้อิสระเที่ยวชมตามอัธยาศัย เลือกซื้อสินค้าของฝากของที่ระลึก หรือเลือกซื้อและชิมอาหารท้องถิ่น
ที่พัก **HUA TING REZEN HOTEL** ระดับ 4 ดาว หรือเทียบเท่า

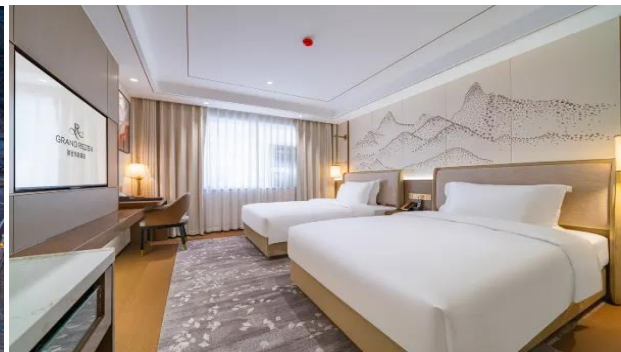

XNJ02 THE BORDERLAND จีนเจียง อี้หนิง อัลมาตี 9 วัน 8 คืน (3U) พ.ค.-มิ.ย.68

13





วันที่แปด หมู่บ้านคางจั้นฉือ - อี้หนิง - ฉิงตู

📍 (B/L/-)

เช้า 📍 บริการอาหารเช้า ณ ห้องอาหารของโรงแรม

นำท่านเที่ยวชม **หมู่บ้านวัฒนธรรมคางจั้นฉือ** เป็นหมู่บ้านที่ยังคงรักษาวัฒนธรรมประเพณีและสถาปัตยกรรมของชาวอุยกูร์ไว้ได้เป็นอย่างดี อาคารบ้านเรือนที่ปักอาศัยเป็นสถาปัตยกรรมแบบดั้งเดิมที่ผสมผสานแบบบริสเซีย โดยเป็นสีฟ้าเป็นหลัก ซึ่งเป็นเอกลักษณ์ของที่นี่ให้ท่านนั่งรถม้าเที่ยวชมบรรยากาศภายในหมู่บ้านและชมการแสดงวัฒนธรรมพื้นบ้าน



กลางวัน 📍 บริการอาหารกลางวัน ณ ภัตตาคาร

ได้เวลาสมควร นำท่านเดินทางไปยัง**สนามบินอี้หนิง**

18.10 น. ออกเดินทาง**กลับฉิงตู**โดยเที่ยวบินที่ **3U6592** บริการอาหารและเครื่องดื่ม

22.20 น. เดินทางถึง**สนามบินเทียนฝูฉิงตู** นำท่านไปยังโรงแรมที่พัก

ที่พัก **TIANFU INTERNATIONAL HOTEL** ระดับ 4 ดาว หรือเทียบเท่า



XNJO2 THE BORDERLAND จีนเจียง อี้หนิง อัลมาดี 9 วัน 8 คืน (3U) พ.ค.-มิ.ย.68

14





วันที่เก่า **สนามบิ่นเทียนฝู เจิงตู – สนามบิ่นสุวรรณภูมิ กรุงเทพ** 101 (B)

เช้า 101 บริการอาหารเช้า ณ ห้องอาหารของโรงแรม

..... นำท่านไปยังสนามบิ่นเทียนฝู เจิงตู

14.40 น. ออกเดินทางสู่**กรุงเทพมหานคร**โดยเที่ยวบินที่ **3U3935**

16.40 น. เดินทางถึง**สนามบิ่นสุวรรณภูมิ กรุงเทพมหานคร**โดยสวัสดิภาพ พร้อมความประทับใจมิรู้ลืม

THE BORDERLAND BY SICHUAN AIRLINES

ชินเจียง อี้หนิง อัลมาตี คาซัคสถาน

อัตรานี้รวม

1. ตัวเครื่องบิน เส้นทาง กรุงเทพ-เจิงตู-อี้หนิง-เจิงตู- กรุงเทพ
**กระเป๋าสัมภาระ 1 ใบ น้ำหนักไม่เกิน 23 กก. และ กระเป๋าถือขึ้นเครื่องบิน 1 ใบน้ำหนักไม่เกิน 7 กก. **
2. ที่พักโรงแรมตามรายการ พักห้องละ 2-3 ท่าน
3. อาหารตามที่ระบุในรายการ (สงวนสิทธิ์ในการสลับมือหรือเปลี่ยนแปลงเมนูตามสถานการณ์)
4. ค่ารถโค้ชนำเที่ยวตามที่ระบุในรายการ
5. ค่าธรรมเนียมเข้าชมสถานที่
6. ค่าน้ำดื่มบนรถวันละ 1 ขวด/ท่าน
7. ค่าทิปไกด์ท้องถิ่น, คนขับรถ และหัวหน้าทัวร์
8. ค่าประกันภัยสุขภาพและอุบัติเหตุวงเงิน 1 ล้านบาท (เงื่อนไขเป็นไปตามบริษัทกำหนด และความคุ้มครองเป็นไปตามกรมธรรม์ประกันภัย).



หน่วย : บาท / Baht

ความคุ้มครอง / Coverage	จำนวนเงินความคุ้มครอง / Sum Insured							
	เงินทั่วโลก / WORLDWIDE PLUS				เงินในเอเชีย / ASIA PLUS			
	Basic*	Silver	Gold	Platinum	Basic*	Silver	Gold	Platinum
1. การประกันภัยอุบัติเหตุส่วนบุคคล อ.บ.1* / Personal Accident Benefit	2,000,000	2,000,000	3,000,000	5,000,000	1,000,000	2,000,000	3,000,000	5,000,000
2. ค่ารักษาพยาบาลในต่างประเทศ / Medical Expenses Abroad	2,000,000	2,000,000	3,000,000	5,000,000	2,000,000	2,000,000	3,000,000	5,000,000
2.1 การรักษาพยาบาลต่อเนื่องในประเทศไทย** / Follow-up treatment in Thailand	50,000	200,000	300,000	500,000	50,000	200,000	300,000	500,000
2.2 การรับการรักษาพยาบาลครั้งแรกในประเทศไทย*** / Medical treatment in Thailand	100,000	200,000	300,000	500,000	100,000	200,000	300,000	500,000
3. การเคลื่อนย้ายฉุกเฉินและการส่งกลับประเทศ / Evacuation and repatriation	2,000,000	2,000,000	3,000,000	5,000,000	2,000,000	2,000,000	3,000,000	5,000,000
4. การบริการความช่วยเหลือทางการแพทย์ฉุกเฉิน / Emergency Medical Assistance								
4.1 การเยี่ยมผู้เอาประกันภัยในต่างประเทศ / Compassionate visit	×	Actual Cost	Actual Cost	Actual Cost	×	Actual Cost	Actual Cost	Actual Cost
4.2 การส่งผู้เยาว์กลับประเทศไทย / Return of minor	×	Actual Cost	Actual Cost	Actual Cost	×	Actual Cost	Actual Cost	Actual Cost
4.3 การค้นหา การช่วยเหลือ และการกู้ภัย / Search, rescue and recovery	250,000	250,000	250,000	250,000	250,000	250,000	250,000	250,000
5. การยกเลิกการเดินทาง / Trip cancellation	10,000	10,000	100,000	100,000	10,000	10,000	100,000	100,000
6. การลดจำนวนวันเดินทาง / Trip curtailment	×	×	100,000	100,000	×	×	100,000	100,000
7. ความเสียหายหรือความเสียหายของสัมภาระในการเดินทาง / Loss or damage of personal baggage	10,000	10,000	50,000	50,000	10,000	10,000	50,000	50,000
8. การล่าช้าของการเดินทาง / Cover of delay								
8.1 การล่าช้าของระบบขนส่งมวลชน / Delays in means of public transport	×	2,000	10,000	20,000	×	2,000	10,000	20,000
8.2 การล่าช้าของสัมภาระ / Delayed collection of baggage	×	2,000	20,000	20,000	×	2,000	20,000	20,000
8.3 การจับเครื่องบิน / Hijack	×	×	50,000	50,000	×	×	50,000	50,000
8.4 การพลาดต่อเที่ยวบิน / Missed connection - flight	×	2,000	10,000	20,000	×	2,000	10,000	20,000
9. การสูญหายของหนังสือเดินทาง / Loss of passport	×	×	5,000	5,000	×	×	5,000	5,000
10. ความรับผิดต่อบุคคลภายนอก / Personal legal liability	×	1,000,000	2,000,000	5,000,000	×	1,000,000	2,000,000	5,000,000
11. ความรับผิดส่วนแรกสำหรับรถเช่า / Rental car excess	×	×	10,000	20,000	×	×	10,000	20,000
12. ความคุ้มครองผู้เล่นกอล์ฟ / Golf Cover	×	×	×	20,000	×	×	×	20,000
13. เงินชดเชยรายวันระหว่างรักษาตัวในโรงพยาบาลต่างประเทศ / Oversea Hospitalization Benefit	×	1,000 per day max 10,000	2,000 per day max 20,000	3,000 per day max 30,000	×	1,000 per day max 10,000	2,000 per day max 20,000	3,000 per day max 30,000

หมายเหตุ / Remark

- *อ.บ. 1 หมายถึงการเสียชีวิต การสูญเสียอวัยวะ สายตา หรือทุพพลภาพถาวรสิ้นเชิงจากอุบัติเหตุ / Loss of life, dismemberment, loss of sight or total permanent disability.
- **ข้อ 2.1 บริษัทจะจ่ายค่าใช้จ่ายสำหรับการรักษาพยาบาลต่อเนื่องในประเทศไทยข้อ 2. ภายในระยะเวลา 7 วันนับจากเดินทางกลับถึงประเทศไทย / The Company will pay such costs incurred within 7 days of the return to Thailand.
- ***ข้อ 2.2 บริษัทจะจ่ายค่าใช้จ่ายสำหรับการรักษาพยาบาลครั้งแรกในประเทศไทยภายใน 24 ชั่วโมง และรักษาต่อเนื่องจากเหตุการณ์นั้นไม่เกิน 7 วัน / The company will pay the expenses for the first medical treatment in Thailand within 24 hours and continue treatment from that event for no more than 7 days.

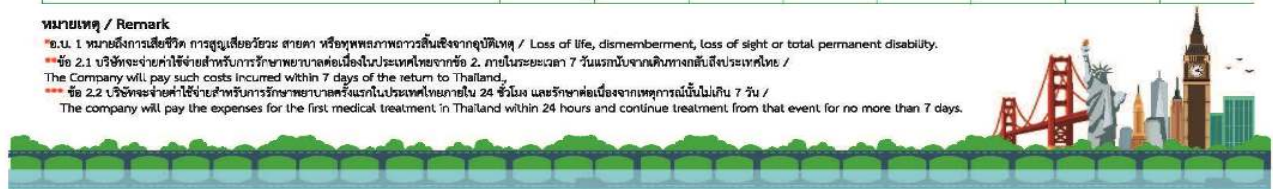

ประกันภัยการเดินทางต่างประเทศ พลัส | ✈️

Global Travel Insurance Plus (GTIP)

จำนวนวันเดินทาง (วัน) Trip Duration (Days)	เบี้ยประกันภัย (บาท) / Premium (Baht)							
	เดิมนานทั่วโลก / WORLDWIDE PLUS				เดิมนานเอเชีย / ASIA PLUS			
	Basic*	Silver	Gold	Platinum	Basic*	Silver	Gold	Platinum
เที่ยวเดี่ยว / Single - Trip								
1-4	300	334	600	990	200	290	470	688
5-6	350	450	715	1,290	240	300	595	999
7-8	370	500	990	1,772	280	427	690	1,300
9-10	399	600	1,230	1,996	340	597	850	1,600
11-15	600	790	1,590	2,750	450	767	1,150	2,150
16-22	849	1,275	2,210	3,370	524	937	1,650	2,795
23-31	999	1,600	2,680	3,993	628	1,108	2,030	3,300
32-45	1,530	2,090	3,200	5,674	770	1,364	2,450	4,325
46-60	1,950	2,500	3,850	6,180	907	1,620	2,995	5,226
61-75	2,300	3,340	4,900	7,910	1,220	2,215	3,775	6,450
76-94	2,500	3,843	5,500	9,390	1,475	2,641	4,200	7,500
95-105	3,500	4,467	7,490	11,145	1,975	2,962	5,720	9,990
106-121	4,100	5,090	8,400	12,900	2,350	3,371	6,450	11,100
122-151	5,200	6,345	10,250	15,895	2,775	4,016	7,950	13,740
152-182	6,500	7,599	12,530	18,890	3,260	4,922	9,775	15,975
เที่ยวซ้ำ / Annual Multi - Trip, max length per trip as per plan selected								
Annual (max 31 days)	2,000	2,450	4,000	5,700	1,200	1,992	2,850	4,400
Annual (max 60 days)	2,500	3,120	4,800	7,400	1,600	2,591	3,700	6,400
Annual (max 90 days)	3,600	4,225	5,800	10,000	1,900	3,200	5,000	8,700
Annual (max 120 days)	5,750	6,427	9,000	13,990	2,650	4,038	7,100	12,210
Annual (max 365 days)	15,500	19,000	26,200	44,000	5,925	10,785	22,000	35,150

* เบี้ยประกันภัยสำหรับผู้สูงอายุอายุไม่เกิน 75 ปี รวมภาษีจากการสมัครแล้ว / Premium shown is for Insured up to 75 yrs of age includes tax and stamp.
 * สำหรับผู้สูงอายุที่มีอายุ 76 - 85 ปี เบี้ยประกันภัยคูณ 2 สำหรับแผนทั่วโลกและเอเชียเท่านั้น / For policyholders aged 76 - 85 years old, the insurance premium will be doubled for the Asia Basic plan or the Worldwide Basic Plan.

คุ้มครองค่ารักษาสูงถึง 5 ล้าน บาท

- คุ้มครองค่ารักษาพยาบาลจากอุบัติเหตุและเจ็บป่วย
- Covers medical expenses from injuries and illness up to 5,000,000 baht.

คุ้มครองกีฬาเสี่ยงภัย

- คุ้มครองเฉพาะค่ารักษาพยาบาลการบาดเจ็บจากกีฬาเสี่ยงภัย เช่น ดำน้ำ เล่นสกี เจ็ทโบ๊ท บันจี้จัมพ์
- Coverage includes medical expenses for injuries from certain high-risk sports such as diving, skiing, or bungee jumping.

รวมคุ้มครองค่ารักษาพยาบาลผู้สูงอายุไม่รวมกรณีผู้สูงอายุที่มีอายุเกิน 75 ปี

รักษาฟัน 16,000 บาท

- คุ้มครองค่ารักษาพยาบาลฟันเพื่อบรรเทาความเจ็บปวดที่ต่างประเทศ ได้ถึง 16,000 บาท
- Dental treatment cover for relief of pain up to 16,000 baht.

คุ้มครองอายุสูงสุดถึง 85 ปี*

รับประกันภัยเฉพาะแผน Basic เท่านั้น

- Coverage up to the age of 85 years.*
- Remark *76-85 years is eligible for insurance coverage only under the Basic Plan.

ไม่ต้องสำรองจ่าย รักษาได้ทุก สม.

- คุ้มครองค่ารักษาพยาบาลทั้ง IPD, OPD
- You don't have to advance money.
- Free choice of hospital.
- Covers medical expenses for inpatient and outpatient treatment.

ช่วยเหลือ 24 ชม. ทั่วโลก

- ศูนย์ให้ความช่วยเหลือฉุกเฉินทางการแพทย์และการเดินทางทั่วโลก
- 24 hours. Worldwide emergency call center

+66 2 569 0230



อัตรานี้ไม่รวม

1. ค่าใช้จ่ายส่วนตัว เช่น อาหารและเครื่องดื่มที่สั่งเพิ่มพิเศษ, โทรศัพท์, โทรสาร, อินเทอร์เน็ต,มินิบาร์และอื่นๆที่ไม่ได้ระบุในรายการ
2. ค่าส่วนต่างน้ำหนักกระเป๋าสัมภาระเกิน 23 ก.ก.
3. ค่าภาษีมูลค่าเพิ่ม 7% และ ภาษีบริการ 3%(กรณีนิติบุคคล)
4. ค่าใช้จ่ายอันเกิดจากความล่าช้าของสายการบิน, อุบัติภัยทางธรรมชาติ, การประท้วง, การก่อการจลาจล, การนัดหยุดงาน, ซึ่งอยู่เหนือความควบคุมของบริษัท
5. ค่าใช้จ่ายอันเกิดจากการถูกปฏิเสธไม่ให้ออก และเข้าเมืองจากเจ้าหน้าที่ตรวจคนเข้าเมือง เจ้าหน้าที่กรมแรงงานทั้งในประเทศไทย และต่างประเทศ ซึ่งอยู่นอกเหนือความควบคุมของบริษัท

เงื่อนไขการจอง

1. กรุณาวางเงินมัดจำท่านละ 20,000 / 25,000 บาท (ช่วงเทศกาล) ภายใน 3 วันหลังการจอง
2. ค่าทัวร์ส่วนที่เหลือชำระ 30 วันก่อนเดินทาง (นับรวมวันเสาร์และวันอาทิตย์)
3. กรณีจองน้อยกว่าวันเดินทาง 30 วัน บริษัท ขอสงวนสิทธิ์เก็บค่าทัวร์เต็มจำนวนในวันที่จองเท่านั้น
4. กรณีที่ท่านชำระค่าทัวร์ทั้งหมดแล้ว หรือบางส่วนบริษัท ถือว่าท่านได้ยอมรับเงื่อนไขและข้อตกลงต่างที่ได้ระบุไว้ทั้งหมดนี้แล้ว

เงื่อนไขการยกเลิกการเดินทาง

1. แจ้งยกเลิกก่อนการเดินทางล่วงหน้า 30 วันขึ้นไป (นับรวมเสาร์-อาทิตย์) ก่อนวันนำเที่ยว คืนเงินทั้งหมดที่เหลือหลังหักค่าใช้จ่ายที่เกิดขึ้นจริง เช่นค่าวีซ่า ค่ามัดจำบัตรโดยสารของสายการบิน และค่าใช้จ่ายที่จำเป็นอื่นๆ
2. แจ้งยกเลิกก่อนการเดินทาง 15-29 วันก่อนวันนำเที่ยว คืนเงิน 50 %ของค่าทัวร์ ในทุกกรณี
3. แจ้งยกเลิกก่อนเดินทาง 0-14วัน วันก่อนวันนำเที่ยว ขอสงวนสิทธิ์เก็บเงินค่าทัวร์ทั้งหมดในทุกกรณี

เงื่อนไขการออกเดินทาง

1. **คณะเดินทางจำเป็นต้องมีขั้นต่ำ 15 ท่าน** หากต่ำกว่ากำหนด คณะจะไม่สามารถเดินทางได้ แต่หากผู้เดินทางทุกท่านยินดีที่จะชำระค่าบริการเพิ่มเพื่อให้คณะออกเดินทางได้ ทางบริษัทยินดีที่จะประสานงานเพื่อให้ทุกท่านเดินทางตามความประสงค์ต่อไป และทางบริษัทขอสงวนสิทธิ์ในการงดออกเดินทาง หรือ เลื่อนการเดินทางไปในที่เร็ววันอื่นต่อไป โดยทางบริษัทฯ จะแจ้งให้ท่านทราบล่วงหน้าอย่างน้อย 10 วันก่อนเดินทางเพื่อวางแผนการเดินทางใหม่อีกครั้ง ทั้งนี้ กรุณาอย่าเพิ่งคอนเฟิร์มผลงาน
2. บริษัทขอสงวนสิทธิ์ในการเก็บค่าใช้จ่ายทั้งหมด กรณีที่ท่านยกเลิกการเดินทางและมีผลให้คณะเดินทางไม่ครบตามจำนวนที่บริษัท กำหนดไว้ (15 ท่าน)เนื่องจากเกิดความเสียหายต่อทางบริษัท และผู้เดินทางคนอื่นๆ ในคณะเดียวกัน บริษัทฯต้องนำไปชำระค่าเสียหายต่างๆจากการยกเลิกของท่าน

เงื่อนไขอื่นๆ

1. **เมื่อท่านตกลงชำระเงินมัดจำหรือค่าทัวร์ทั้งหมดกับทางบริษัทฯ แล้วทางบริษัทฯจะถือว่า**



ท่านได้ยอมรับเงื่อนไขและข้อตกลงต่าง ๆ ทั้งหมด

- รายการและราคาสามารถเปลี่ยนแปลงได้ตามเหมาะสมโดยไม่ต้องแจ้งให้ทราบล่วงหน้าขึ้นอยู่กับประกาศเปลี่ยนแปลง ราคาของสายการบินและอัตราแลกเปลี่ยน
- หากท่านถูกปฏิเสธการเข้า – ออกเมืองด้วยเหตุผลทางการเมือง หรือเหตุผลใดๆก็ตาม ซึ่งอยู่นอกเหนือความรับผิดชอบของบริษัท บริษัทไม่คืนเงิน และไม่มีการจ่ายค่าชดเชยให้แก่ท่าน ไม่ว่าจะกรณีใดๆ (ไม่ว่าทั้งหมดหรือบางส่วน) รวมทั้งเหตุสุดวิสัย เช่น ภัยธรรมชาติต่างๆ การนัดหยุดงาน, การสไตรค์, ปัญหาอันเนื่องมาจากสุขภาพส่วนบุคคล, ปัญหาความล่าช้าของสายการบิน, การยกเลิกเที่ยวบินหรือการเปลี่ยนแปลงเที่ยวบินอันเนื่องมาจากสายการบิน
- ค่าบริการที่ท่านชำระเป็นการชำระแบบเหมาขาด และบริษัทได้ชำระให้กับตัวแทนแต่ละแห่งแบบเหมาขาดเช่นกัน หากท่านมิได้ท่องเที่ยวตามรายการ หรือไม่ใช้บริการส่วนหนึ่งส่วนใด ท่านจะขอค่าบริการคืนไม่ได้
- กรุ๊ปที่เดินทางช่วงหน้าเทศกาลที่ต้องการวันดีมัตจำกัดกับสายการบิน หรือผ่านตัวแทนทั้งในและต่างประเทศ รวมไปถึงเที่ยวบินพิเศษ Charter flight, Extra flight จะไม่มีการคืนเงินมัดจำหรือเงินค่าทัวร์ทั้งหมด**
- สำหรับท่านที่จะออกตัวเครื่องบินภายในประเทศ, ตั๋วรถไฟ, ตั๋วรถทัวร์ กรุณาสอบถามเจ้าหน้าที่ทุกครั้งก่อนทำการออกตัว เพื่อยืนยันว่าทัวร์คณะที่ท่านจองไว้สามารถออกเดินทางได้หรือไม่ หรือสายการบินมีการปรับเปลี่ยนเที่ยวบิน หรือเวลาบินหรือไม่ หากท่านออกบัตรโดยสารโดยไม่ได้รับการยืนยันจากบริษัทฯ แล้วปรากฏว่าทัวร์คณะนั้นยกเลิก หรือสายการบินเปลี่ยนแปลงเวลาบิน และเที่ยวบิน บริษัทฯไม่รับผิดชอบค่าใช้จ่ายใดๆ เพราะถือว่าท่านได้ยอมรับเงื่อนไขดังกล่าวแล้ว
- กรุณาตรวจสอบพาสปอร์ตของท่านก่อนออกเดินทางทุกครั้งว่า หนังสือเดินทางต้องไม่มีการชำรุด เปียกน้ำ การขีดเขียนรูปต่างๆ หรือมีตราประทับลวดลายการ์ตูน ที่ไม่ใช่การประทับตราอย่างเป็นทางการของประเทศนั้นๆ หากเจ้าหน้าที่ตรวจคนเข้าเมืองปฏิเสธการเข้าหรือ ออกเมืองของท่าน ทางบริษัทไม่รับผิดชอบใดๆทั้งสิ้น
- กรณีที่มี “คดีความ” ที่ไม่อนุญาตให้เดินทางออกนอกประเทศได้ กรุณาตรวจสอบก่อนการจองทัวร์ว่าท่านสามารถเดินทางออกประเทศได้หรือไม่ ซึ่งเป็นสิ่งที่ยอยู่นอกเหนือการควบคุมของบริษัทฯ ถ้าไม่สามารถเดินทางได้ ทางบริษัทไม่ขอรับผิดชอบใดๆทั้งสิ้น
- กรณีหญิงตั้งครรภ์เดินทาง ท่านต้องมีใบรับรองแพทย์ระบุชัดเจนว่าสามารถเดินทางออกนอกประเทศได้ รวมถึงอายุครรภ์ที่ชัดเจน ซึ่งเป็นสิ่งที่ยอยู่นอกเหนือการควบคุมของบริษัทฯ ทางบริษัทไม่ขอรับผิดชอบใดๆทั้งสิ้น

ข้อมูลเพิ่มเติมเรื่องตั๋วเครื่องบิน

- ในการเดินทางเป็นหมู่คณะ ผู้โดยสารจะต้องเดินทางไป-กลับพร้อมกัน หากต้องการเคลื่อนวันเดินทางกลับ ท่านจะต้องชำระค่าใช้จ่ายส่วนต่างที่สายการบิน และบริษัททัวร์เรียกเก็บ
- การจัดที่นั่งของกรุ๊ป เป็นไปโดยสายการบินเป็นผู้กำหนด ซึ่งทางบริษัทฯ ไม่สามารถเข้าไปแทรกแซงได้
- ในกรณียกเลิกการเดินทาง และได้ดำเนินการ ออกตั๋วเครื่องบินไปแล้ว (กรณีที่ตัวสามารถทำ REFUND ได้) ผู้เดินทางต้องรอ REFUND ตามระบบของสายการบินเท่านั้น

ข้อมูลเพิ่มเติมเรื่องโรงแรมที่พัก



1. เนื่องจากการวางแผนห้องพักของแต่ละโรงแรมแตกต่างกัน จึงอาจทำให้ห้องพักแบบห้องเดี่ยว (Single) และห้องคู่ (Twin/Double) และห้องพักสำหรับ 3 ท่าน (Twin + Extra Bed) ห้องพักอาจจะไม่ติดกัน
2. กรณีที่จัดงานจัดประชุมนานาชาติ (Trade Fair) หรือเทศกาล เป็นผลให้ค่าโรงแรมสูงขึ้นมากและห้องพักอาจเต็ม บริษัทฯ ขอสงวนสิทธิ์ในการ ปรับเปลี่ยนเพื่อให้เกิดความเหมาะสม

การเดินทางเป็นครอบครัว

- หากท่านเดินทางเป็นครอบครัวใหญ่ หรือเดินทางพร้อมสมาชิกในครอบครัวที่ต้องได้รับการดูแลเป็นพิเศษ (Wheelchair), เด็ก, และผู้สูงอายุ มีโรคประจำตัว ไม่สะดวกในการเดินทางที่ยาวติดต่อกัน ท่านและครอบครัว ต้องให้การดูแลสมาชิกภายในครอบครัวของตนเอง เนื่องจากการเดินทางเป็นหมู่คณะ หัวหน้าทัวร์มีความจำเป็นต้องดูแลคณะทัวร์ทั้งหมด

ความรับผิดชอบ

- บริษัทเป็นเพียงตัวแทนการท่องเที่ยว สายการบิน และตัวแทนการท่องเที่ยวในต่างประเทศซึ่งไม่อาจรับผิดชอบต่อความเสียหายต่างๆ ที่อยู่เหนือการควบคุมของเจ้าหน้าที่บริษัทฯ อาทิ การนัดหยุดงาน การจลาจล เปลี่ยนแปลงเที่ยวบินหรือกำหนดเวลาในตารางบิน ภัยธรรมชาติ ฯลฯ หรือค่าใช้จ่ายเพิ่มเติมที่เกิดขึ้น ทั้งทางตรง หรือทางอ้อม เช่น การเจ็บป่วย การถูกทำร้าย การสูญหาย ความล่าช้า หรือ จากอุบัติเหตุต่างๆ ฯลฯ หรือต่อการตอบปฎิเสธการเข้าและออกเมืองของเจ้าหน้าที่ตรวจคนเข้าหรือออกเมือง อันเนื่องมาจากมีสิ่งผิดกฎหมาย หรือเอกสารการเดินทางไม่ถูกต้อง หรือการถูกปฏิเสธในกรณีอื่นๆ



เลขที่บัญชีสำหรับชำระค่าบริการ

ชื่อบัญชี : บริษัท มีชมรมตราเวล จำกัด

 ธนาคารกสิกรไทย KASIKORN BANK 泰華商業銀行		ธนาคารกสิกรไทย (KBANK) , สาขาย่อย : เซ็นทรัลบางนา 2 เลขที่บัญชี : 664-2-23781-9 (ออมทรัพย์)
---	---	---



บัญชีพร้อมเพย์: 0105557025943



ชื่อบัญชี: บริษัท มีชมรมตราเวล จำกัด

สอบถามข้อมูลเพิ่มเติม
จองทวิร์ติดต่อ แผนกทวิร์บริษัท มีชมรมตราเวล จำกัด



02 105 6234



[@mushroomtravel](https://line.me/tv/@mushroomtravel)



tour@mushroomtravel.com



www.mushroomtravel.com

หรือ



สอบถาม/จองทวิร์ Line

[@mushroomtravel](https://line.me/tv/@mushroomtravel)