



License No. 11/08451

プレミアム  
旅行社  
春季節



# SEE SAKURA & SHODOSHIMA OLIVE PARK

7 DAYS  
5 NIGHTS

29 March - 04 April 2025

Flight by Thai Airways 

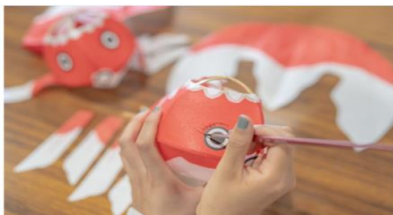

# SEE SAKURA & SHODOSHIMA OLIVE PARK

29 March - 04 April 2025

Flight by **Thai Airways** 

○ มี ✕ ไม่มี 🏆 มื้อพิเศษ 🍷 อาหารเช้า

| DAILY DESCRIPTION<br>ตารางรายการ |  | MEALS<br>เช้า /เที่ยง / ค่ำ | HOTEL<br>ที่พัก                             |
|----------------------------------|--|-----------------------------|---|
| <b>MAR 29</b>                    | Suvarnabhumi Airport<br>21:00 น. พร้อมกันที่อาคารผู้โดยสาร ชั้น 4<br>ประตูทางเข้าหมายเลข 2-3 เคาน์เตอร์ D<br>เดินทางโดยสายการบินไทย  | ✕✕✕                         | ✕   |
| <b>MAR 30</b>                    | Thai Airways (TG648) เวลา 00:50 - 08:00 น.<br>Fukuoka Airport<br>เมืองชิโมโนะกิ (จังหวัดยามากุจิ) - ตลาดปลาคาธาโร<br>ศาลเจ้าโฮฟู เท็มมังกุ - อบอุ่นธรรมชาติ  | ✕○🏆                         | YUDA ONSEN<br>ONN<br>[24 SQ.M.]<br>🍷        |
| <b>MAR 31</b>                    | ยูคะ ออนเซ็น - เปิดประสบการณ์ใหม่กับการทำโคมไฟปลาทอง<br>ชมซากุระ สะพานหินโตเกียว - นั่งเรือเฟอร์รี่ มียาจิม่า สู่<br>เกาะมียาจิม่า - ศาลเจ้าฮิซึคิม่า  | ○○🏆                         | HIROSHIMA<br>ANA CROWNE PLAZA<br>[27 SQ.M.] |
| <b>APR 01</b>                    | ฮิโรชิม่า - พิพิธภัณฑ์สันติภาพฮิโรชิม่า - ชากอาคาร<br>อะตอมมิคคอมโบโดม - เมืองคุราชิกิ (จังหวัดโอคายาม่า)<br>ศูนย์ประวัติศาสตร์ คุราชิกิ บังคัง  | ○○🏆                         | KURASHIKI<br>IVY SQUARE<br>[21 SQ.M.]       |
| <b>APR 02</b>                    | คุราชิกิ - ท่าเรือชินโอบายาม่า - สองเรือเฟอร์รี่ เรียวมี สู่<br>เกาะโฮโดชิมะ - สวนมะกอกโฮโดชิมะ - พิพิธภัณฑ์<br>ซอสถั่วเหลืองมารุคิน (บริการฟรี!! ไอสครีมซอฟต์เสิร์ฟ<br>รสซอสถั่วเหลือง) - อบอุ่นธรรมชาติ            | ○○🏆                         | SHODOSHIMA<br>BAY RESORT<br>[40 SQ.M.]<br>🍷 |
| <b>APR 03</b>                    | เกาะโฮโดชิมะ - ท่าเรือโทโมโฮ - นั่งเรือเฟอร์รี่ชิโกกุ สู่<br>ท่าเรือคาคามัตสึ - สนุกกับกิจกรรมเก็บสตรอว์เบอร์รี่<br>สดๆ จากสวน - นครโอซาก้า - ออร์แกนิกห้ามใจกับ<br>เช็ตเนื้อมัดสีซากะ คุณภาพเยี่ยม ร้านดังในโอซาก้า | ○○🏆                         | OSAKA<br>DOUBLE TREE<br>[24 SQ.M.]          |
| <b>APR 04</b>                    | โอซาก้า - ศาลเจ้าสุบิโยชิ โทคะ - อีสะ-ซ้อบั้งย่านชินโซบาชิ<br>Kansai International Airport<br>Thai Airways (TG673) เวลา 17:35 - 21:25 น.<br>Suvarnabhumi Airport (Thailand)  | ○✕✕                         | ✕   |

29 March  
2025

春季節  
プレミアム旅行社



21:00

### Suvarnabhumi Airport

พร้อมกันที่ท่าอากาศยานสุวรรณภูมิ อาคารผู้โดยสารออกชั้น 4 เคาน์เตอร์ D ประตูทางเข้าหมายเลข 2-3  
เจ้าหน้าที่อำนวยความสะดวก ณ เคาน์เตอร์สายการบินไทย

00:50 - 08:00

30 March 2025

Fly to Japan

ออกเดินทางจากกรุงเทพฯ สู่ ท่าอากาศยานฟุคุโอกะ (ภูมิภาคคิวชู) โดยสายการบินไทย เที่ยวบินที่ TG648  
(เวลาท้องถิ่นประเทศญี่ปุ่นเร็วกว่าประเทศไทย 2 ชั่วโมง กรุณาปรับเป็นเวลาท้องถิ่นเพื่อบันทึกหมาย)

#### หมายเหตุ

เคาน์เตอร์เช็คอินปิดบริการก่อนเวลาเครื่องออกอย่างน้อย 60 นาทีหลังจากที่ผู้โดยสารทุกท่านได้รับบัตรขึ้นเครื่องแล้ว  
กรุณาทำการตรวจสอบประตูขึ้นเครื่องกับหน้าจอมอนิเตอร์ก่อนขึ้นเครื่องอีกครั้ง เนื่องจากประตูขึ้นเครื่อง  
อาจมีการเปลี่ยนแปลงได้ ซึ่งมาจากเหตุผลทางสนามบินและสายการบิน จึงขอให้ผู้โดยสารทุกท่านพร้อมกัน  
ณ ประตูขึ้นเครื่องก่อนเวลาเครื่องออกอย่างน้อย 30 นาที

# 30 March 2025

- \* ตลาดปลาคาราโตะ สวรรค์ของคอนรักอาหารทะเลสดใหม่
- \* ขอพรเรื่องการเรียนและความสำเร็จที่ศาลเจ้าโฮฟู เก็มมิงกุ

## Morning ช่วงเช้า



KARATO FISH MARKET



รับประทานอาหารกลางวัน ณ กิตตาคาร

“ตลาดปลาคาราโตะ” เป็นตลาดปลานขนาดใหญ่ มีชื่อเสียงเรื่องความสดใหม่ของอาหารทะเล โดยเฉพาะปลาซึกิ ปลาโท และปลาฮามาจิ ที่เป็นของดีประจำถิ่น ลิ้มลองซูชิที่ทำจากวัตถุดิบสดๆ ส่งตรงจากทะเล พร้อมชมบรรยากาศตลาดปลาญี่ปุ่นที่คึกคักและมีชีวิตชีวา

## Afternoon ช่วงบ่าย

“ศาลเจ้าโฮฟู เก็มมิงกุ” เป็นหนึ่งในศาลเจ้าเก็มมิงกุที่สำคัญและเก่าแก่ที่สุดในญี่ปุ่น ตั้งอยู่ในเมืองโฮฟู จังหวัดยามากูจิ ศาลเจ้าแห่งนี้เป็นที่เคารพสักการะของผู้คนทั่วไป โดยเฉพาะอย่างยิ่งผู้ที่ต้องการความสำเร็จในด้านการศึกษาและการทำงาน



HOFU TENMANGU SHRINE



HOFU TENMANGU SHRINE

รับประทานอาหารค่ำ ภายในโรงแรม

“ศาลเจ้าโฮฟู เก็มมิงกุ” สร้างขึ้นเพื่ออุทิศให้แก่ ซุกาวาระ โนะ มิจิชานะขุนนางผู้มีความรู้รอบด้านและเป็นที่เคารพนับถือในด้านการศึกษา หลังจากที่ถูกกบฏนครคามาสุเควันโจชู ท่านได้สร้างศาลเจ้าแห่งนี้ขึ้นเป็นแห่งแรกในปี ค.ศ. 904 ทำให้ศาลเจ้าโฮฟู เก็มมิงกุ กลายเป็นศาลเจ้าเก็มมิงกุแห่งแรกของประเทศญี่ปุ่น



30 March  
2025

# Selected MENU ACCOMMODATION



## LUNCH

### [JAPANESE SET]

สัมผัสความอร่อยแบบดั้งเดิมกับเซ็ทอาหารญี่ปุ่นตามฤดูกาล ที่ปรุงรสด้วยสูตรเฉพาะของทางร้าน



## DINNER

### [KAISEKI]

เพลิดเพลินกับอาหารไคเซกิอันหรูหราซึ่งแต่ละจานปรุงอย่างพิถีพิถันโดยใช้วัตถุดิบตามฤดูกาลในท้องถิ่น (เมนูอาหารอาจมีการเปลี่ยนแปลงตามฤดูกาล)

หมายเหตุ: รูปภาพอาหารใช้เพื่อประกอบการโฆษณาเท่านั้น รายละเอียดขีดเมนูอาหารอาจมีการเปลี่ยนแปลงได้ตามความเหมาะสมของแต่ละฤดูกาล โดยไม่จำเป็นต้องแจ้งให้ทราบล่วงหน้า



## HOTEL

### ONN YUDA ONSEN

ที่พักสไตล์ญี่ปุ่นดั้งเดิม ตั้งอยู่ในย่าน ออนเซ็นชื่อดังของจังหวัดยามากุจิ โรงแรมแห่งนี้ได้รับการออกแบบให้เข้ากับบรรยากาศของออนเซ็นแบบดั้งเดิม ทำให้คุณรู้สึกเหมือนได้ย้อนเวลากลับไปสัมผัสวิถีชีวิตของชาวญี่ปุ่นในอดีต

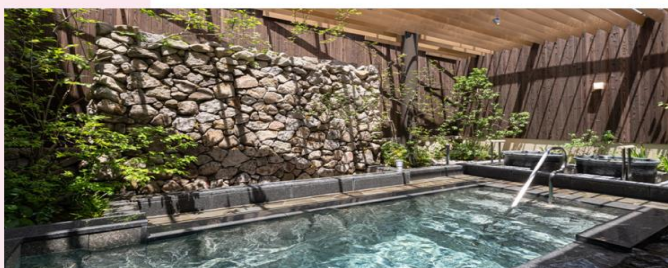

## ONSEN

ดื่มด่ำกับประสบการณ์อาบน้ำแร่แบบญี่ปุ่นแท้ๆ สัมผัสความผ่อนคลายไปกับน้ำแร่ธรรมชาติที่อุดมไปด้วยคุณค่าทางแร่ธาตุ ให้คุณได้แช่เพื่อผ่อนคลายกล้ามเนื้อและบรรเทาอาการเมื่อยล้า ช่วยให้ร่างกายและจิตใจของคุณรู้สึกสดชื่น

หมายเหตุ: ห้องพักรวมเตียง หรือเลือกทานที่ ทางโรงแรมเป็นผู้กำหนด ไม่สามารถระบุได้

# 31 March 2025

- \* สร้างสรรค์ โคมไฟปลาทอง ด้วยฝีมือของคุณเอง
- \* ชมดอกซากุระ-สีชมพูบานสะพรั่งท่ามกลางวิวสะพานคินไทเคียว
- \* ชมประตูโทริอิ ที่ลอยอยู่กลางทะเล สวยงามราวกับภาพวาด

Morning  
ช่วงเช้า



GOLDFISH LANTERN MAKING



เปิดประสบการณ์สุดพิเศษกับการสร้างสรรค์ **"โคมไฟปลาทอง"** ด้วยฝีมือของคุณเอง ที่โดดเด่นด้วยลวดลายและสีสันอันเป็นเอกลักษณ์ของจังหวัดยามากุจิ เรียนรู้เทคนิคการทำโคมไฟแบบดั้งเดิม สร้างสรรค์ผลงานอันเป็นเอกลักษณ์ของคุณเอง และนำกลับไปเป็นที่ระลึกอันทรงคุณค่า

**"สะพานคินไทเคียว"** หนึ่งในแลนด์มาร์คสำคัญของญี่ปุ่น และเป็นหนึ่งในสามสะพานไม้โบราณที่สวยงามที่สุดในประเทศ ภาพของสะพานไม้สีน้ำตาลเข้ม โค้งสง่างามทอดตัวข้ามแม่น้ำ ท่ามกลางดอกซากุระสีชมพูบานสะพรั่ง เป็นภาพที่งดงามตราตรึงใจ



KINTAIKYO BRIDGE



รับประทานอาหารกลางวัน ณ ภัตตาคาร

Afternoon  
ช่วงบ่าย



TAKE FERRY &amp; VISIT ITSUKUSHIMA SHRINE

รับประทานอาหารค่ำ ณ ภัตตาคาร

**"นั่งเรือเฟอร์รี่"** ไปยังเกาะมิจิมา เป็นหนึ่งในประสบการณ์ที่ไม่ควรพลาดเมื่อมาเยือนฮิโรชิม่า คุณจะสัมผัสกับทัศนียภาพอันงดงามของทะเลสาบอินงุเนะที่เล่นเรือเข้าสู่เกาะ และได้เห็นประตูโทริอิสีแดงสดที่ตั้งอยู่กลางทะเลอย่างใกล้ชิด

**"ศาลเจ้าอิซุกุชิม่า"** เป็นหนึ่งในแลนด์มาร์คที่สำคัญของญี่ปุ่น ตั้งอยู่บนเกาะมิจิมา จังหวัดฮิโรชิม่า โดยมีเอกลักษณ์ที่โดดเด่นคือ ประตูโทริอิขนาดใหญ่ที่ตั้งอยู่กลางทะเล ทำให้ศาลเจ้าแห่งนี้ดูลึกลับและสวยงามเป็นอย่างยิ่ง และได้รับการขึ้นทะเบียนเป็นมรดกโลกโดยองค์การยูเนสโกด้วย



31 March  
2025

# Selected MENU ACCOMMODATION



## LUNCH

### [JAPANESE SET]

สัมผัสความอร่อยแบบดั้งเดิมกับเซตอาหารญี่ปุ่นตามฤดูกาล ที่ปรุงรสด้วยสูตรเฉพาะของทางร้าน



## DINNER

### [SHABU BUFFET]

เติมอิมบูฟเฟ่ต์ชาบูชาบูสไตล์ญี่ปุ่นที่โด่งดัง เติมไปด้วยเนื้อสัตว์ชั้นเลิศ ผักสดใหม่ น้ำซุปลกกลมกล่อม และของหวานหลากหลาย พร้อมเครื่องดื่ม Soft Drink

หมายเหตุ: รูปภาพอาหารใช้เพื่อประกอบการโฆษณาเท่านั้น รายละเอียดเพิ่มเติมอาหารอาจมีการเปลี่ยนแปลงได้ตามความเหมาะสมของแต่ละฤดูกาล โดยไม่จำเป็นต้องแจ้งให้ทราบล่วงหน้า



## HOTEL

### ANA CROWNE PLAZA HIROSHIMA [TWIN ROOM 27 SQ.M.]

สัมผัสประสบการณ์การพักผ่อนที่ไม่เหมือนใคร โรงแรมหรูที่ตั้งอยู่ในใจกลางเมืองฮิโรชิมา เพลิดเพลินไปกับการพักผ่อนในห้องพักที่กว้างขวาง พร้อมชมวิวเมืองอันสวยงาม หรือจะออกไปสำรวจสถานที่ท่องเที่ยวอันน่าสนใจรอบๆ โรงแรมที่สะดวกสบาย

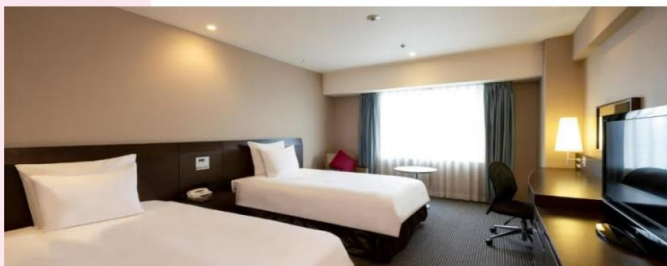

หมายเหตุ: ห้องพักแบบเตียง หรือเลือกทานมี ทางโรงแรมเป็นผู้กำหนด ไม่สามารถระบุได้

# 01 April 2025

- \* พิพิธภัณฑ์สันติภาพ ที่เล่าเรื่องราวผ่านวัตถุและภาพถ่าย
- \* โดมปรมาณู สัญลักษณ์แห่งสันติภาพที่คุณต้องมาเยือน
- \* คุราชิกิ บิคัง เมืองแห่งความสงบ ผ่อนคลาย และสวยงาม

Morning  
ช่วงเช้า



HIROSHIMA PEACE MEMORIAL MUSEUM

“พิพิธภัณฑ์สันติภาพฮิโรชิมา” ถูกสร้างขึ้นเพื่อเป็นอนุสรณ์และรำลึกถึงเหตุการณ์ระเบิดปรมาณูที่เกิดขึ้นในวันที่ 6 สิงหาคม พ.ศ. 2488 พิพิธภัณฑ์แห่งนี้เหมือนห้องเรียนขนาดใหญ่ที่รวบรวมเรื่องราวและหลักฐานทางประวัติศาสตร์ที่น่าสะท้อใจของเหตุการณ์ระเบิดปรมาณู ผ่านภาพถ่าย วัตถุโบราณ และคำบอกเล่าของผู้รอดชีวิต



“ซากอาคารอะตอมบอมบโดม” เป็นอนุสรณ์สถานแห่งความทรงจำที่ยังคงหลงเหลือร่องรอยของเหตุการณ์ระเบิดปรมาณูที่ฮิโรชิมา สะท้อนให้เห็นถึงความโหดร้ายของสงครามนิวเคลียร์ และเป็นสัญลักษณ์เตือนใจให้มนุษยชาติได้ตระหนักถึงความสำคัญของสันติภาพ



ATOMIC BOMB DOME



รับประทานอาหารกลางวัน ณ กัดคาคาร

Afternoon  
ช่วงบ่าย

“ศูนย์ประวัติศาสตร์ คุราชิกิ บิคัง” ย่านเมืองเก่าที่ตั้งตามริมคลองในเมืองคุราชิกิ มีเอกลักษณ์โดดเด่นด้วยอาคารโกดังสีขาวริมคลองบรรยากาศเงียบสงบ และความหลากหลายทางวัฒนธรรมที่ผสมผสานระหว่างญี่ปุ่นและตะวันตกได้อย่างลงตัว



KURASHIKI BIKAN HISTORICAL QUARTER

รับประทานอาหารค่ำ ภายในโรงแรม





01 April  
2025

# Selected MENU ACCOMMODATION



## LUNCH

[JAPANESE SET]

สัมผัสความอร่อยแบบดั้งเดิมกับเซตอาหารญี่ปุ่นตามฤดูกาล ที่ปรุงรสด้วยสูตรเฉพาะของทางร้าน



## DINNER [HOTEL]

[JAPANESE SET]

สัมผัสความอร่อยแบบดั้งเดิมกับเซตอาหารญี่ปุ่นตามฤดูกาล ที่ปรุงรสด้วยสูตรเฉพาะของทางโรงแรม

หมายเหตุ: รูปภาพอาหารใช้เพื่อประกอบการโฆษณาเท่านั้น รายละเอียดเพิ่มเติมบุอาหารอาจมีการเปลี่ยนแปลงได้ตามความเหมาะสมของแต่ละฤดูกาล โดยไม่จำเป็นต้องแจ้งให้ทราบล่วงหน้า



## HOTEL

KURASHIKI IVY SQUARE HOTEL  
[TWIN ROOM 21 SQ.M.]

โรงแรมที่มีเอกลักษณ์โดดเด่น ตั้งอยู่ในเมืองคุราชิกิ โรงแรมแห่งนี้เคยเป็นโรงงานฝ้ายมาก่อน จึงมีสถาปัตยกรรมที่สวยงามเป็นเอกลักษณ์ ด้วยอิฐสีแดงและผนังที่ปกคลุมไปด้วยต้นไฉ้อี ทำให้ดูเหมือนโรงแรมในยุโรปโบราณ



หมายเหตุ: ห้องพักรับแบบเตียง หรือเลือกทานที่ ทางโรงแรมเป็นผู้กำหนด ไม่สามารถระบุได้

# 02 April 2025



SHODOSHIMA ISLAND

- \* ล่องเรือเฟอร์รี่สู่เกาะโซโดชิมะ ประสบการณ์สุดพิเศษในทะเลชโตะ
- \* สัมผัสธรรมชาติอันบริสุทธิ์ ท่ามกลางดงมะกอก กว่า 2,000 ต้น
- \* ลงชมไอศกรีมซอฟต์เสิร์ฟซอสถั่วเหลืองที่ไม่เหมือนใคร

## Morning ช่วงเช้า

สัมผัสประสบการณ์การเดินทางสุดผ่อนคลายบน “เรือเฟอร์รี่เรือยวชิ” สู่ “เกาะโซโดชิมะ” ตีคู่กับทัศนียภาพอันงดงามของทะเลชโตะ และสัมผัสเสน่ห์ของเกาะแห่งธรรมชาติและวัฒนธรรมญี่ปุ่นอย่างเต็มที่

“เกาะโซโดชิมะ” เป็นหนึ่งในเกาะที่ใหญ่ที่สุดในทะเลชโตะอันใสซึ้งของญี่ปุ่น ด้วยชื่อเสียงในเรื่องของสวนมะกอกอันกว้างใหญ่ น้ำทะเลสีครามและธรรมชาติที่สวยงาม เกาะแห่งนี้จึงเป็นจุดหมายปลายทางยอดนิยมสำหรับนักท่องเที่ยวที่ต้องการพักผ่อนหย่อนใจและสัมผัสวิถีชีวิตแบบญี่ปุ่นดั้งเดิม



รับประทานอาหารกลางวัน ณ ภัตตาคาร

## Afternoon ช่วงบ่าย

หนึ่งในสถานที่ท่องเที่ยวสุดฮิตบนเกาะโซโดชิมะคือ “สวนมะกอกโซโดชิมะ” ที่มีต้นมะกอกอยู่มากถึง 2,000 ต้น อีกทั้งเคยเป็นสถานที่ถ่ายทำภาพยนตร์เรื่อง “แม่มดน้อยยกกิก” ซึ่งต้นฉบับคืออนิเมชันยอดนิยมจากสตูดิโอจิบลิ จึงมีผู้คนมาตามรอยถ่ายรูปเล่นกันตามจุดต่างๆ ภายในสวน โดยมีบริการให้ยืมไม้กวาดสำหรับใช้โพล่าด้วย ซึ่งมุมถ่ายรูปที่ไม่ควรพลาดคือ บริเวณกังหันลมสีขาวคู่กับวิวสวยๆ ของทะเลชโตะ



SHIDOSHIMA OLIVE PARK



“พิพิธภัณฑ์ซอสถั่วเหลืองมารุคิน” ภายในพิพิธภัณฑ์มีการจัดแสดงนิทรรศการที่อธิบายขั้นตอนการผลิตซอสถั่วเหลืองอย่างละเอียด ตั้งแต่การคัดเลือกวัตถุดิบ การหมัก การบ่ม จนถึงขั้นตอนสุดท้ายก่อนบรรจุขวด รวมถึงถังไม้ขนาดใหญ่ที่ใช้ในการหมักซอสถั่วเหลือง ได้ถึง 5,000 ลิตร ซึ่งเป็นไฮไลท์สำคัญของพิพิธภัณฑ์แห่งนี้

หนึ่งในไฮไลท์ที่พลาดไม่ได้เมื่อมาเยือนพิพิธภัณฑ์แห่งนี้คือ “ไอศกรีมซอฟต์เสิร์ฟซอสถั่วเหลือง” รสชาติที่ผสมผสานความหอมหวานของไอศกรีมกับความเค็มกลมกล่อมของซอสถั่วเหลืองได้อย่างลงตัว เป็นรสชาติที่แปลกใหม่และน่าสนใจ (บริการฟรี ท่านละ 1 โคน)



MARUKIN SOY SAUCE MUSEUM

รับประทานอาหารค่ำภายในโรงแรม

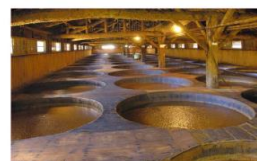

02 April  
2025

# Selected MENU ACCOMMODATION



## LUNCH

### [JAPANESE SET]

สัมผัสความอร่อยแบบดั้งเดิมกับเซ็ทอาหารญี่ปุ่นตามฤดูกาล ที่ปรุงรสด้วยสูตรเฉพาะของทางร้าน



## DINNER [HOTEL]

### [BUFFET]

สัมผัสประสบการณ์มื้อค่ำสุดพิเศษ กับบุฟเฟ่ต์อาหารทะเลสดใหม่หลากหลายชนิด พร้อมเมนูญี่ปุ่นดั้งเดิมที่คัดสรรวัตถุดิบชั้นเลิศจากท้องถิ่น เช่น มะกอก และะหมีไซเมน มาปรุงอย่างพิถีพิถัน (เมนูอาหารอาจมีการเปลี่ยนแปลงตามฤดูกาล)

หมายเหตุ: รูปภาพอาหารใช้เพื่อประกอบการโฆษณาเท่านั้น รายละเอียดขีดเมนูอาหารอาจมีการเปลี่ยนแปลงได้ตามความเหมาะสมของแต่ละฤดูกาล โดยไม่จำเป็นต้องแจ้งให้ทราบล่วงหน้า



## HOTEL

### BAY RESORT HOTEL SHODOSHIMA [COMFORT TWIN ROOM 40 SQ.M.]

โรงแรมหรูริมทะเล ตั้งอยู่บนเกาะโชโดชิมะ โรงแรมแห่งนี้โดดเด่นด้วยวิวทะเลที่สวยงามสุดลูกหูลูกตา พร้อมสิ่งอำนวยความสะดวกครบครันที่จะทำให้การพักผ่อนของคุณสมบูรณ์แบบ



## ONSEN

ดื่มด่ำกับประสบการณ์อาบน้ำแร่แบบญี่ปุ่นแท้ๆ สัมผัสความผ่อนคลายไปกับน้ำแร่ธรรมชาติที่อุดมไปด้วยคุณค่าทางแร่ธาตุ ให้คุณได้แช่เพื่อผ่อนคลายกล้ามเนื้อและบรรเทาอาการเมื่อยล้า ช่วยให้การพักผ่อนของคุณรู้สึกสดชื่น

หมายเหตุ: ห้องพักรวมเตียง หรือห้องพักที่มี ทางโรงแรมเป็นผู้กำหนด ไม่สามารถระบุได้

03 April 2025

- \* ฟินกับสตรอว์เบอร์รีสดๆ จากสวน หวานฉ่ำ อร่อย
- \* นครโอซาก้า เมืองแห่งรอยยิ้มและอาหารอร่อย



SHIKOKU FERRY

Morning  
ช่วงเช้า

“ล่องเรือเฟอร์รี่ชิโกกุ สู่อ่าเรียวคาตามิคสึ” ดื่มด่ำกับความงามของท้องทะเลใสที่รายล้อมด้วยเกาะแก่งน้อยใหญ่ พร้อมสัมผัสประสบการณ์การเดินทางที่แสนผ่อนคลายบนเรือเฟอร์รี่ที่ทันสมัย เพลิดเพลินกับสิ่งอำนวยความสะดวกครบครัน



รับประทานอาหารกลางวัน ณ กิตตาคาร

Afternoon  
ช่วงบ่าย

สัมผัสประสบการณ์อันแสนพิเศษ สุดฟินกับการ “เก็บสตรอว์เบอร์รี” สดๆ จากสวน และลิ้มลองรสชาติหวาน หอม ปลอดภัย ไร้สารเคมี อร่อยจนหยุดกินไม่ได้



STRAWBERRY PICKING



OSAKA

รับประทานอาหารค่ำ ณ กิตตาคาร

“นครโอซาก้า” เป็นเมืองใหญ่ที่มีชีวิตชีวา ตั้งอยู่ในภูมิภาคคันไซของประเทศญี่ปุ่น มีชื่อเสียงโด่งดังไปทั่วโลกในฐานะ “ครัวของญี่ปุ่น” ด้วยอาหารท้องถิ่นที่หลากหลายและอร่อยถูกปาก อีกทั้งยังเป็นเมืองที่มีวัฒนธรรมอันเป็นเอกลักษณ์ ผู้คนใจดีเป็นมิตร ทำให้นักท่องเที่ยวหลงใหลในเสน่ห์ของโอซาก้ากันอย่างมาก



03 April  
2025

# Selected MENU ACCOMMODATION



## LUNCH

### [JAPANESE SET]

สัมผัสความอร่อยแบบดั้งเดิมกับเซตอาหารญี่ปุ่นตามฤดูกาล ที่ปรุงรสด้วยสูตรเฉพาะของทางร้าน



## DINNER

### [MATSUSAKA BEEF]

บริการด้วยเซตปิ้งย่างเนื้อวัวมัดสีซากะ ที่จับชื่อเสียงความนุ่มละมุน ไขมันแทรกกำลังดี และละลายในปาก จากร้านเนื้ออย่างสโตร์ญี่ปุ่นที่โด่งดังในโอซาก้า

หมายเหตุ: รูปภาพอาหารใช้เพื่อประกอบการโฆษณาเท่านั้น รายละเอียดชุดเมนูอาหารอาจมีการเปลี่ยนแปลงได้ตามความเหมาะสมของแต่ละฤดูกาล โดยไม่จำเป็นต้องแจ้งให้ทราบล่วงหน้า



## HOTEL

### DOUBLETREE

### BY HILTON OSAKA CASTLE

### [RIVER VIEW TWIN ROOM 24 SQ.M.]

โรงแรมหรูระดับ 4 ดาว ตั้งอยู่ใจกลางเมืองโอซาก้า ใกล้กับปราสาทโอซาก้าอันเลื่องชื่อ ที่ผสมผสานความหรูหราทันสมัยเข้ากับกลิ่นอายประวัติศาสตร์ของเมืองโอซาก้าได้อย่างลงตัว ผู้เข้าพักสามารถสัมผัสกับความงดงามของสถาปัตยกรรมโบราณและบรรยากาศอันเจิบสลับของเมืองได้อย่างเต็มที่



หมายเหตุ: ห้องพักแบบเตียง หรือเสื่อทาทามิ ทางโรงแรมเป็นผู้กำหนด ไม่สามารถระบุได้

# 04 April 2025

- \* ขอพรอันเป็นสิริมงคล และความสุขสมหวังที่ศาลเจ้าสุมิโยชิ โทละ
- \* ย่านชินโซบาชิจิ เดินเล่น ช้อปปิ้ง กินอร่อย ครบจบในที่เดียว



SUMIYOSHI TAISHA SHRINE

## Morning ช่วงเช้า

“ศาลเจ้าสุมิโยชิ โทละ” เป็นหนึ่งในศาลเจ้าชินโตที่เก่าแก่และสำคัญที่สุดของญี่ปุ่น ตั้งอยู่ในเมืองโอซาก้า มีประวัติศาสตร์ยาวนานกว่า 2,000 ปี จุดเด่นของศาลเจ้าแห่งนี้คือสะพานโค้งสีแดงที่สวยงามและเป็นสัญลักษณ์ของศาลเจ้า



สวรรค์ของนักช้อปปิ้ง “ย่านชินโซบาชิจิ” ถนนคนเดินที่ยาวกว่า 600 เมตร เต็มไปด้วยร้านค้ามากกว่า 200 ร้าน ให้คุณได้ช้อปปิ้งจนเพลิน ไม่ว่าจะเป็นเสื้อผ้าแฟชั่น เครื่องสำอาง ร้านขายยา ร้านคอกกีไฮตะ ร้าน 100 Yen ร้านอาหาร คาเฟ่ ของฝาก ครบครัน



SHOPPING AT SHINSAIBASHI



อีสร้านอาหารกลางวันตามอริยาศัย (ไม่รวมในรายการ)



KANSAI INTERNATIONAL AIRPORT

## Afternoon ช่วงบ่าย

“ท่าอากาศยานนานาชาติคินไซ” เป็นหนึ่งในสนามบินหลักของญี่ปุ่น ตั้งอยู่บนเกาะเทียมกลางทะเลในอ่าวโอซาก้า จังหวัดโอซาก้า สิ่งที่ทำให้สนามบินแห่งนี้โดดเด่นคือการออกแบบที่ทันสมัยและเป็นเอกลักษณ์ โดยเฉพาะอย่างยิ่งตัวอาคารผู้โดยสารที่คล้ายกับเรือสำเภาที่กำลังแล่นอยู่บนท้องทะเล

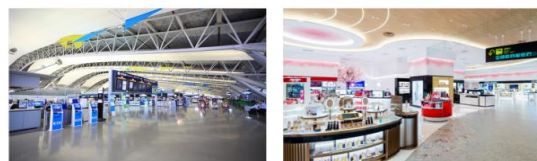

04 April  
2025

春季節  
プレミアム旅行社



**17:35**

### Kansai International Airport

ออกเดินทางสู่ประเทศไทย โดยสายการบินไทย เที่ยวบินที่ TG673  
(ตารางการบินการเปลี่ยนแปลงได้ตามฤดูกาลและสถานการณ์ ทั้งนี้ขึ้นกับประกาศของสายการบิน)

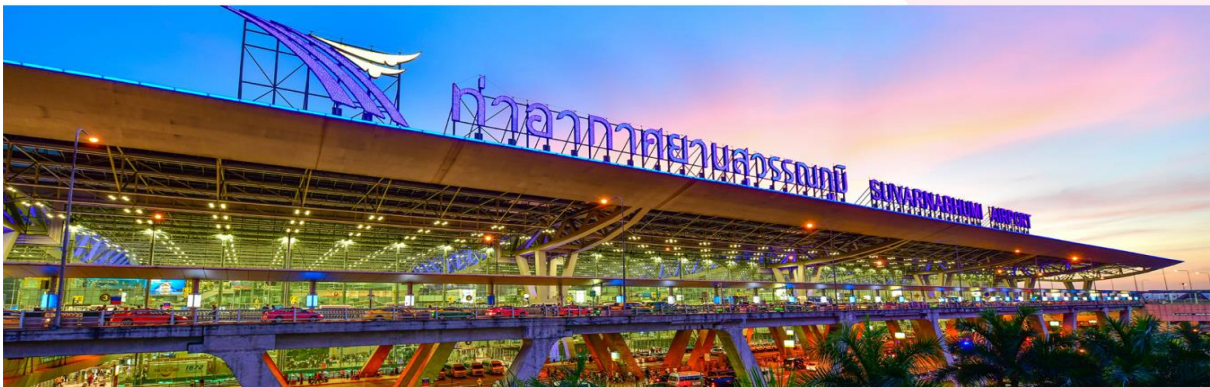

**21:35**

### Suvarnabhumi Airport

เดินทางถึงท่าอากาศยานสุวรรณภูมิ (ประเทศไทย) โดยสวัสดิภาพ พร้อมภาพความประทับใจ





# SEE SAKURA & SHODOSHIMA OLIVE PARK

29 March - 04 April 2025

Flight by **Thai Airways** 

## PRICE LIST : 7 DAYS 5 NIGHTS

| ประเภทผู้เดินทาง         | ราคารวม<br>(ตั๋ว + ตัวเครื่องบิน) | ราคาตั๋ว<br>(ห้องพักรวม 2-3 ท่าน) | ราคาตัวเครื่องบิน<br>ชั้นประหยัด | สำหรับพักเดี่ยว<br>(ชำระเพิ่ม) |
|--------------------------|-----------------------------------|-----------------------------------|----------------------------------|--------------------------------|
| ผู้ใหญ่                  | <b>103,000 บาท</b>                | 78,000 บาท                        | 25,000 บาท                       |                                |
| เด็ก 6-11 ปี (มีเตียง)   | <b>98,000 บาท</b>                 | 78,000 บาท                        | 20,000 บาท                       | 17,000 บาท                     |
| เด็ก 2-5 ปี (ไม่มีเตียง) | <b>85,000 บาท</b>                 | 65,000 บาท                        | 20,000 บาท                       |                                |

\* ทารก (อายุไม่เกิน 2 ปี) ไม่มีเตียงนอน ไม่มีบริการอาหาร ไม่มีที่นั่งบนรถโค้ช โปรดสอบถามราคาตัวเครื่องบินเพิ่มเติม

**หมายเหตุ** กรุณาศึกษารายละเอียดทั้งหมดก่อนทำการจอง เมื่อท่านตกลงชำระเงินมัดจำและค่าตั๋วทั้งหมดกับทางบริษัทแล้ว ทางบริษัทฯ จะถือว่าท่านได้ยอมรับเงื่อนไขและข้อตกลงต่างๆ ทั้งหมด

### การชำระเงิน

บริษัทฯ เรียกเก็บมัดจำ 30,000 บาท สำหรับการจองต่อหนึ่งที่นั่ง หลังจากทำการจอง 3 วัน สำหรับค่าตั๋วส่วนที่เหลือทั้งหมด ชำระก่อนการเดินทาง 30 วัน หรือตามเงื่อนไขพิเศษทางบริษัทฯ กำหนด

(ทางบริษัทฯ อาจมีการเรียกเก็บค่าตั๋วส่วนที่เหลือทั้งหมดก่อน 30 วัน อันเนื่องมาจากคณะที่เดินทางนั้นถูกจองเต็มเร็วกว่าปกติ หรือจำเป็นต้องออกตัวเครื่องบิน เพื่อเลี่ยงการเรียกเก็บค่าธรรมเนียมซื้อเพลิง และค่าภาษีสนามบินที่ทางสายการบินมีการเปลี่ยนแปลงโดยไม่จำเป็นต้องแจ้งให้ทราบล่วงหน้า)



## อัตราค่าบริการนี้ - รวม -



ตั๋วเครื่องบิน



มัคคุเทศก์



รถโค้ช  
ปรับอากาศ



ประกันภัย  
เดินทางต่างประเทศ

VAT 7%

ภาษีมูลค่าเพิ่ม  
ของค่าบริการ



น้ำดื่ม  
วันละ 2 ขวด



ค่าเข้าชมสถานที่



ที่พัก



อาหาร



### อัตราค่าบริการนี้ไม่รวม

- ▶ ค่าทำหนังสือเดินทางและค่าใช้จ่ายที่เป็นส่วนตัวที่ไม่ระบุไว้ในรายการ เช่น ค่าโทรศัพท์ ค่าซักรีด เป็นต้น
- ▶ ค่าทิปหัวหน้าทัวร์ มัคคุเทศก์ และพนักงานขับรถ หากบริการดี นำรัก สามารถให้เป็นกำลังใจในการทำงานได้
- ▶ ค่าธรรมเนียมวีซ่าเข้าประเทศญี่ปุ่น (ถ้ามี)

### ประเภทห้องพักในโรงแรม

โรงแรมในประเทศญี่ปุ่นส่วนใหญ่จะแยกกันคนละชั้น โปรดทำความเข้าใจล่วงหน้า

|  |   |  |   |
|--|---|--|---|
| <br><b>Single Bed Room</b><br>ห้องพักเตียงเดี่ยว<br><small>พักท่านเดียว มีค่าใช้จ่ายเพิ่มเติม</small> | <br><b>Twin Beds Room</b><br>ห้องพักเตียงคู่<br><small>(สำหรับ 2 ท่าน)</small> | <br><b>Double Bed Room</b><br>ห้องพักเตียงดับเบิล<br><small>ขนาดห้องเล็กกว่าเตียงคู่ ห้องพักมีจำกัด</small> | <br><b>Triple Bed Room</b><br>ห้องพักสำหรับ 3 ท่าน<br><small>โรงแรมบางที่อาจไม่มีบริการในส่วนนี้</small> |
|--|---|--|---|

### การยกเลิกหรือเลื่อนการเดินทาง (ตามประกาศคณะกรรมการธุรกิจนำเที่ยวและมัคคุเทศก์)

- ▶ กรณียกเลิกการเดินทางไม่น้อยกว่า 30 วัน บริษัทสงวนสิทธิ์ เก็บค่าใช้จ่ายท่านละ 10,000 บาท
- ▶ กรณียกเลิกการเดินทางน้อยกว่า 30 วัน เก็บค่าใช้จ่าย 50% จากราคาทัวร์ทั้งหมด
- ▶ กรณียกเลิกการเดินทางน้อยกว่า 15 วัน บริษัทขอ เก็บค่าใช้จ่ายเต็มจำนวนตามราคาทัวร์ทั้งหมด

เนื่องจากขณะนี้ทางรัฐบาลญี่ปุ่นได้ประกาศให้โควิด 19 เป็นโรคประจำถิ่น ดังนั้นหากท่านยกเลิกการเดินทางอันสืบเนื่องจากติดโควิด 19 ก่อนการเดินทาง ทางบริษัทฯ ขอยืดเงื่อนไขการยกเลิกทัวร์ตามที่บริษัทฯ กำหนด

## สำคัญ



## เงื่อนไขและรายละเอียดการเดินทาง (กรุณาอ่านรายละเอียดทุกข้อ)

ทุกเส้นทางทุกสถานที่ท่องเที่ยวที่นำเสนอในรายการทัวร์ได้วางเส้นทางไว้ล่วงหน้าตามฤดูกาลตามความเหมาะสม โดยใช้ข้อมูลสถิติที่เก็บรวบรวมของปีก่อน ๆ ที่ผ่านมา และข้อมูลจากองค์การส่งเสริมการท่องเที่ยวแห่งประเทศไทย แต่ไม่สามารถชี้วัดได้ว่าสภาพภูมิอากาศแต่ละปีจะเหมือนเดิม อาจมีการเปลี่ยนแปลงตามสภาวะ ความแปรปรวนทางธรรมชาติขึ้นในแต่ละภูมิภาคส่งผลโดยตรงต่อธรรมชาติ ผลิตผล ไม้ดอก ไม้ใบ และไม้ผล เป็นต้น ทั้งนี้บริษัทฯ พยายาม นำเสนอสิ่งใหม่ ๆ หมุนเวียนสลับกันไปทุกรายการ

บริษัทฯ สงวนสิทธิ์เปลี่ยนแปลงรายการทัวร์ตามความเหมาะสมให้สอดคล้องกับสถานการณ์ ขอจำกัดด้านภูมิอากาศ ณ วันเดินทางจริง โดยจะ คำนึงถึงความปลอดภัย และประโยชน์สูงสุดของท่านลูกค้าโดยส่วนใหญ่เป็นหลัก

การเดินทางในแต่ละคณะจะต้องมีผู้โดยสารตามจำนวนขั้นต่ำที่ระบุในรายการ บริษัทฯ ขอสงวนสิทธิ์ในการเลื่อนหรือยกเลิกการเดินทาง หากคณะทัวร์มีผู้เดินทางต่ำกว่าที่ระบุไว้ข้างต้น โดยจะแจ้งให้ผู้เดินทางทราบล่วงหน้าอย่างน้อย 15 วันก่อนเดินทาง

ในกรณีที่ลูกค้าต้องการจองและซื้อตั๋วโดยสารการบินภายในประเทศ (ไทย) หรือใช้เส้นทางบินมาจากประเทศอื่น เพื่อร่วมทัวร์ในประเทศ ญี่ปุ่น ไม่ว่าจะเป็นการเดินทางก่อนหรือหลังจากคณะทัวร์นั้น ๆ กรุณาติดต่อสอบถามเจ้าหน้าที่ของบริษัทฯ ทุกครั้ง (กรณีที่ท่านออกตั๋วโดย มีได้แจ้งให้บริษัททราบล่วงหน้า ทางบริษัทฯ ไม่รับผิดชอบค่าใช้จ่ายที่เกิดขึ้นไม่ว่ากรณีใด)

กรณีกองตรวจคนเข้าเมืองทั้งในเมืองไทย และต่างประเทศ มีการปฏิเสธมิให้ท่านเดินทางเข้าหรือออกเมือง บริษัทฯ ไม่คืนค่าทัวร์ในทุกกรณี

บริษัทฯ ไม่รับผิดชอบต่อการถูกปฏิเสธหรือห้ามออกนอกประเทศ หรือปฏิเสธการเข้าประเทศของผู้เดินทางได้ เนื่องมาจากผู้เดินทางอาจมี สิ่งผิดกฎหมาย เอกสารเดินทางไม่ถูกต้อง ความประพฤติส่อไปในทางเสื่อมเสีย ภัยธรรมชาติ การประท้วง การก่อจลาจล ความล่าช้าการเลื่อนหรือยกเลิกเที่ยวบิน และอุบัติเหตุที่เกิดจากความประมาทของนักท่องเที่ยวเอง

เมื่อท่านออกเดินทางไปกับคณะแล้ว งดใช้บริการรายการใดรายการหนึ่งหรือไม่เดินทางพร้อมคณะถือว่าท่านสละสิทธิ์ ไม่อาจเรียกร้อง ค่าบริการคืน ไม่ว่ากรณีใด ๆ ทั้งสิ้น

### ข้อกำหนดเกี่ยวกับด้านอาหาร (จำเป็นต้องแจ้งก่อนการเดินทางล่วงหน้า 30 วัน)

- รายการอาหารที่ระบุไว้ อาจมีการเปลี่ยนแปลงได้ตามสถานการณ์ และความเหมาะสม โดยไม่จำเป็นต้องแจ้งให้ทราบล่วงหน้า
- ข้อกำหนดสำหรับท่านที่ไม่ทานเนื้อปลา ตามหลักโภชนาการของทางประเทศญี่ปุ่น หมายถึง ท่านไม่สามารถทานเนื้อสัตว์น้ำอื่นใดได้ ทั้งหมด ไม่ว่าจะเป็นปลาหมึก หอย กุ้ง หรืออย่างอื่นอย่างใดก็ตาม ซึ่งอาหารที่ทางภัตตาคารจะเปลี่ยนให้ส่วนใหญ่จะเป็นเมนูที่เป็น ผักหรือเต้าหู้แทน
- ส่วนกรณีที่มีแจ้งเกี่ยวกับข้อจำกัดเรื่องอาหาร เช่น ไม่ทานเนื้อสัตว์ (เนื้อวัว, เนื้อหมู, เนื้อไก่ หรืออื่นๆ) ไม่ทานชาฮิมหรือซูชิที่เป็น ของดิบ ท่านใดที่ไม่มีการแจ้งเกี่ยวกับข้อจำกัดเรื่องอาหาร (ล่วงหน้า) เมื่อเดินทางถึงประเทศญี่ปุ่นแล้วจะไม่สามารถขอเปลี่ยนแปลง รายการอาหารใด ๆ เพิ่มเติม โปรดทราบว่าหากท่านระบุไม่ทานเนื้อสัตว์ ภัตตาคารท้องถิ่นบางแห่งอาจเปลี่ยนเมนูให้ท่านได้เพียงผัก หรือเต้าหู้ หรือผลิตภัณฑ์ที่ทำจากเห็ดบางเท่านั้น



## ตั๋วโดยสารและสายการบิน

น้ำหนักกระเป๋า  
25Kg.



### 1. ตั๋วโดยสารหมู่คณะ

- 1.1 การเดินทางเป็นหมู่คณะ (ตั๋วชั้นประหยัด) ผู้โดยสารจะต้องเดินทางไป-กลับพร้อมกันเท่านั้น
- 1.2 ค่าธรรมเนียมน้ำมันเชื้อเพลิง ค่าประกันวินาศภัยทางอากาศ และค่าภาษีสนามบิน จะถูกคำนวณตามอัตราที่ทางสายการบินแจ้ง ค่าธรรมเนียม ณ วันออกราคาตั๋ว หากสายการบินเปลี่ยนแปลงอัตราค่าธรรมเนียมใด ๆ เพิ่มขึ้นในภายหลังถือเป็นค่าตัว เครื่องบินส่วนเพิ่มเติมที่ผู้เดินทางต้องเป็นผู้ชำระ
- 1.3 ตั๋วเดินทางหมู่คณะ ไม่สามารถใช้โมดในการเปลี่ยนระดับชั้นที่นั่งจากชั้นประหยัดเป็นชั้นธุรกิจได้ และไม่สามารถจองที่นั่ง Long Leg ได้ (ในกรณีที่ต้องการจองที่นั่ง Long Leg ต้องจองตั๋วเที่ยวเท่านั้น)
- 1.4 ที่นั่งบนเครื่องบินของกรุ๊ปทัวร์เป็นไปโดยสายการบินเป็นผู้กำหนด ซึ่งทางบริษัทฯ แจ้งค่าขอได้ตามขั้นตอน แต่ไม่สามารถเข้าไปแทรกแซงจัดการแทนได้
- 1.5 กรณีที่ทัวร์ออกตั๋วเครื่องบินไปแล้วลูกค้าไม่สามารถเดินทางได้ทางสายการบินไม่อนุญาตให้เปลี่ยนชื่อผู้เดินทางทุกกรณี บริษัทฯ ขอสงวนสิทธิ์ไม่คืนค่าบริการใด ๆ
- 1.6 ในกรณีแจ้งยกเลิกการเดินทางภายหลังบริษัทฯ ออกตั๋วเครื่องบินแล้ว ไม่สามารถขอคืนเงินได้ในทุกกรณี (เนื่องจากเป็นเงินของสายการบิน)
- 1.7 กรุณาแจ้งเบอร์สมาชิกสะสมไมล์ตั้งแต่เริ่มจองตั๋ว โดยกรอกในใบข้อมูลที่ทางบริษัทฯ ส่งให้เพื่อสิทธิประโยชน์สูงสุดของท่านเอง ในวันเดินทางไป-กลับ กรุณาเก็บหางบัตรขึ้นเครื่องทุกใบไว้ตรวจสอบภายหลังเมื่อท่านเดินทางถึงเมืองไทยว่าได้รับไมล์สะสม เรียบร้อยแล้ว

### 2. สายการบิน

- 2.1 สำหรับผู้เดินทางซึ่งตั้งครรถ์ สตรีตั้งครรถ์ทุกอายุครรถ์ต้องอยู่ในดุลพินิจของแพทย์และครอบครัวว่าควรเดินทางหรือไม่ (โปรดแจ้งพนักงานทันทีเมื่อทำการจองตั๋ว) บริษัทฯ ขอเรียนว่าเราไม่อาจรับผิดชอบต่อเหตุการณ์ไม่คาดคิดใด ๆ จึงขอสงวนสิทธิ์ไม่รับ ผู้ร่วมเดินทางที่มีอายุครรถ์เกินกว่า 4 เดือน หรือผู้ที่เคยมีประวัติครรถ์เคยมีปัญหา หรือผู้ที่เคยมีประวัติการคลอดก่อนกำหนด
- 2.2 บริษัทฯ ยกเว้นการคืนเงินกรณีท่านแจ้งยกเลิกก่อนออกเดินทางในช่วงเทศกาลวันหยุดสำคัญทุกเทศกาล บริษัทฯ ต้องทำการ "ยืนยัน" ชำระมัดจำค่าตัวหรือชำระเต็มจำนวนกับสายการบิน โดยเฉพาะเที่ยวบินพิเศษ เช่น CHARTER FLIGHT ไม่มีการคืนเงินมัดจำหรือค่าตัวไม่ว่ายกเลิกเวลาใดและยกเลิกด้วยกรณีใด ๆ ทั้งสิ้น
- 2.3 กระเป๋าและสัมภาระเดินทาง (เป็นไปตามกฎของสายการบิน)
  - น้ำหนักกระเป๋าและสัมภาระเดินทาง สายการบินอนุญาตให้บรรทุกได้ทั้งเครื่องขึ้น 25 กิโลกรัม ต่อท่าน (สำหรับผู้โดยสารในชั้นประหยัด) หากกรณีที่มีน้ำหนักเกิน ทางสายการบินมีสิทธิ์เรียกเก็บค่าธรรมเนียมเพิ่มได้
  - กระเป๋าที่สายการบินอนุญาตให้สามารถนำขึ้นเครื่องได้ จะต้องมน้ำหนักไม่เกิน 7 กิโลกรัม และจำต้องมีสัดส่วนดังนี้ (กว้าง x ยาว x สูง) 25cm x 55cm x 40cm รวมกันไม่เกิน 115cm
- 2.4 บางรายการทัวร์ที่ต้องใช้สายการบินภายในประเทศน้ำหนักของกระเป๋าอาจถูกกำหนดให้ต่ำกว่ามาตรฐานได้ ทั้งนี้ขึ้นอยู่กับข้อกำหนดของแต่ละสายการบิน

## เลขที่บัญชีสำหรับชำระค่าบริการ

ชื่อบัญชี : บริษัท มีชรูมทราเวล จำกัด

|   |  |
|---|--|
| <br>ธนาคารกสิกรไทย<br>KASIKORN BANK 泰华农民银行 | <br>ธนาคารกสิกรไทย (KBANK) , สาขาย่อย : เซ็นทรัลบางนา 2<br>เลขที่บัญชี : <b>664-2-23781-9 (ออมทรัพย์)</b> |
|---|--|



บัญชีพร้อมเพย์: 0105557025943



ชื่อบัญชี: บริษัท มีชรูมทราเวล จำกัด

สอบถามข้อมูลเพิ่มเติม  
จกทวิร์ติดต่อ แผนกทวิร์บริษัท มีชรูมทราเวล จำกัด



02 105 6234



[@mushroomtravel](https://line.me/tv/@mushroomtravel)



[tour@mushroomtravel.com](mailto:tour@mushroomtravel.com)



[www.mushroomtravel.com](http://www.mushroomtravel.com)

หรือ



สอบถาม/จองทว Line

[@mushroomtravel](https://line.me/tv/@mushroomtravel)