

GKOH-XJ



# TOMAMU X KIORORO

**6D4N**

北海道スキー場 トمام・キロロリゾート

แพนดีย์

เปิดพิกัดเช็กอิน 3 ลานสกี

เดินทาง 34 ท่า

ชมขบวนพาเหรดแพนกวิน

บุปผาสีชมพูออกใจ

พีเรียด

20-25 มกราคม 2568

ชมวิวใหม่!! บนยอดเขาโทมามู  
ออนเซ็นวิวน้ำตกชิราอิเกะ 1 คิม - ฟรีดีย์ 1 วันครึ่ง  
พิพิธภัณฑ์กล่องดนตรี โอตารุ - ถนนชานาจิ

สโนว์-โบ๊ต-ซิกิโซ

หมู่บ้านนิงเกิลเทอเรซ

คลองโอตารุ

ช้อปปิ้งย่านทานุกิ



วันที่	โปรแกรมท่องเที่ยว	อาหาร	โรงแรม
1 (20/01/2025)	สนามบินดอนเมือง	เช้า   เที่ยง   เย็น	
2 (21/01/2025)	สนามบินนิวชิโตเสะ - อุไก เทอเรซ (Unkai Terrace) - หมู่บ้านเทพนิยายนิงเกิลเทอเรซ	  	Shirogane Onsen Hotel Park Hills ระดับ 3 ดาว หรือ ระดับใกล้เคียงกัน
3 (22/01/2025)	สวนสัตว์อาซาฮิยามะ - ซิกิโซโนะโอกะ - คลองโอตารุ พิพิธภัณฑ์กล่องดนตรีโอตารุ - ถนนชานาจิ - ถนนทานุกิโคจิ	  	Smile Hotel Premium - Sapporo Susukino ระดับ 3 ดาว หรือ ระดับใกล้เคียงกัน
4 (23/01/2025)	Duty free - คิโรโร: สกีรีสอร์ท - อีสะ: ช้อปปิ้ง ย่านซูซุกิโนะ	  	Smile Hotel Premium - Sapporo Susukino ระดับ 3 ดาว หรือ ระดับใกล้เคียงกัน
5 (24/01/2025)	อีสะ:ท่องเที่ยวตามอริยาคัย ไม่มีรถบริการ (โปรดให้คำแนะนำ)	  	Smile Hotel Premium - Sapporo Susukino ระดับ 3 ดาว หรือ ระดับใกล้เคียงกัน
6 (25/01/2025)	สนามบินนิวชิโตเสะ - สนามบินดอนเมือง	  	



ใบอนุญาตประกอบธุรกิจนำเที่ยว เลขที่ 11/09294



e-Commerce No. 0105557025943



สมาชิกสมาคมไทยธุรกิจการท่องเที่ยว เลขที่ 03593

589/124 อาคารชุดทาวเวอร์ 1 ออฟฟิศ ชั้นที่ 22 ถนนเทพรัตน แขวงบางนาเหนือ เขตบางนา กรุงเทพมหานคร 10260

เดินทาง โดยสายการบิน Thai AirAsia X (XJ)

ขึ้นเครื่องบินที่ท่าอากาศยานดอนเมือง : Don Mueang International Airport (DMK)

จุดหมายปลายทาง ท่าอากาศยานนิวชิโตสะ: New Chitose Airport (CTS)

**ขาไป-จากกลับ โหลดสัมภาระน้ำหนัก 20 กิโลกรัม จำนวน 1 ชั้น ถึงขึ้นเครื่อง 7กิโลกรัม**  
**(หากต้องการซื้อน้ำหนักเพิ่ม มีค่าใช้จ่ายเพิ่มเติม)**

### กำหนดการเดินทาง สมาชิกจำนวน 34 ท่าน

พีเรียลวันเดินทาง	ราคาต่อท่าน (บาท)	ราคาแพ็คเกจ (บาท)
20 – 25 มกราคม 2568 Flight : DMK-CTS XJ620 02.00-10.40 Flight : CTS-DMK XJ621 11.55-18.00.	<b>39,990.-</b>	<b>8,000.-</b>

หมายเหตุ : ไม่มีราคาเด็ก สำหรับเด็กอายุไม่เกิน 2 ปี (infant) ท่านละ 10,000บาท (ไม่มีที่นั่งบนเครื่อง)  
 ราคาตัวจริงต้นยังไม่รวมค่าทิปมัคคุเทศก์และคนขับรถ 2,000 บาท/ท่าน/ทริป ขออนุญาตนำเก็บ ณ ที่สนามบินวันแรก  
**\*\*บริษัทขอสงวนสิทธิ์ในการสลับสถานที่ท่องเที่ยวในรายการตามความเหมาะสม ของสภาพอากาศ ณ วันเดินทาง เพื่อประโยชน์สูงสุดของลูกค้าเป็นสำคัญ\*\***

## DAY1

(20/01/2025)

### สนามบินดอนเมือง

คณะพร้อมกันที่สนามบิน เวลา 20:30 น.



#### สนามบินดอนเมือง

อาคารผู้โดยสารระหว่างประเทศ Terminal 1  
 เคาน์เตอร์ สายการบิน Thai AirAsia X (XJ)  
 จะมีเจ้าหน้าที่ของบริษัทฯ คอยอำนวยความสะดวก  
 และโกด์คอยให้คำแนะนำเพื่อเตรียมความพร้อม  
 ก่อนการเดินทาง

**DMK**
**CTS**

เที่ยวบิน

XJ620

เวลาออก

02.00

ถึงจุดหมาย

10.40

รบกวนทุกท่านเพื่อเวลาในการเดินทางมายังสนามบิน  
 เพื่อป้องกันการเกิดปัญหาจราจร หรือมีผู้โดยสารมาเช็คอิน  
 เป็นจำนวนมาก ซึ่งอาจทำให้เกิดความล่าช้าในการเช็คอินของท่านได้

**\*\*ข้อห้าม!! ประเทศญี่ปุ่นไม่อนุญาตให้นำอาหารสด จำพวก เนื้อสัตว์ พืช ผัก ผลไม้ เข้าประเทศ โดยเด็ดขาด หากฝ่าฝืนมีโทษปรับและจับดำเนินคดี\*\***

**DAY 2**  
(21/01/2025)

**สนามบินนิวซีโตสะ - อุนโค เทอรัส (Unkai Terrace)  
หมู่บ้านเทพนิยายนิงเกิ้ลเทอรัส**



🍴 เกียง รับประทานอาหาร Bento on bus (มือที่1)

**อุนโค เทอรัส  
(Unkai Terrace)**

จุดชมทะเลหมอกสุดอลังการที่ตั้งอยู่บนยอดเขาโทมามุ (Tomamu) เป็นหนึ่งในจุดชมวิวกี่ได้รับความนิยมเป็นอย่างมาก ด้วยทัศนียภาพอันงดงามของทะเลหมอกเห็นเมฆปุยนุ่มอยู่ใกล้แค่เอื้อมราวกับว่าเรากำลังยืนอยู่บนท้องฟ้าและที่สำคัญท่านจะได้รูปไม่เหมือนใครแน่นอน



**นิงเกิ้ลเทอรัส  
(Ningle Terrace)**

หมู่บ้านเล็ก ๆ ตั้งอยู่ท่ามกลางธรรมชาติอันงดงามในเมืองฟูราโนะ ทำให้เหมือนหลุดเข้าไปในโลกแห่งเทพนิยาย ที่มีบ้านกระท่อมไม้หลังเล็ก ๆ น่ารักหลายหลัง และในแต่ละหลังมีสไตล์ที่แตกต่างกันเรียงรายไปตามทางเดิน รวมถึงมีสินค้าหัตถกรรมของที่ระลึกให้เลือกซื้อมากมาย

🍴 เย็น รับประทานอาหาร ณ โรงแรม (มือที่2)

**DAY2**  
 (21/01/2025)

**สนามบินนิวซีโตสะ - อุโนโค เทอเรส (Unkai Terrace)**  
**หมู่บ้านเทพนิยายนิงเกิ้ลเทอเรส**
 ที่พัก Shirogane Onsen Hotel Park Hills ระดับ 3 ดาว หรือเทียบเท่า

**DAY3**  
 (22/01/2025)

**สวนสัตว์อาซาฮิยามะ - ชิกิโซโนะโอกะ - คลองโอดารุ**  
**พิพิธภัณฑ์กล่องดนตรีโอดารุ - ถนนซาโกมาจิ**  
**ถนนทานุกิโจจิ**
 เข้า รับประทานอาหารเช้า ณ โรงแรม (มื้อที่3)

**สวนสัตว์อาซาฮิยามะ**  
**(Asahiya Zoo)**

สวนสัตว์ที่ได้รับความนิยมอย่างมาก  
 ทั้งในหมู่นักท่องเที่ยวชาวญี่ปุ่น  
 และชาวต่างชาติ ด้วยแนวคิดที่เน้นให้สัตว์ได้  
 แสดงพฤติกรรมตามธรรมชาติมากที่สุด  
 ซึ่งทำให้เราได้เห็นถึงความน่ารักของสัตว์นานาชนิด  
 ที่หาชมได้ยาก

*\*การเดินทางรอดขึ้นอยู่กัสภาพอากาศ\**

**ชิกิโซโนะโอกะ**  
**(Shikisai No Oka)**

เป็นสถานที่ท่องเที่ยวชื่อดังของฮอกไกโด  
 เปลี่ยนจากสวนดอกไม้หลากสี เป็นลานสกี  
 ในช่วงฤดูหนาว สามารถเพลินเพลินกับหิมะ  
 และธรรมชาติ รวมไปถึงกิจกรรม Sno Rafting  
 Snow Mobile และอื่น ๆ อีกมากมาย  
 (ไม่รวมค่าเช่าอุปกรณ์และกิจกรรมต่าง ๆ )



**DAY3**  
 (22/01/2025)

**สวนสัตว์อาซาฮยามะ – ซิกิโซโนะโอะกะ – คลองโอตารุ  
 พิพิธภัณฑ์กล่องดนตรีโอตารุ – ถนนซาไกมาจิ  
 ถนนทานุกิโคจิ**

 เกียง อีสระอาหารกลางวันตามอริยาศัย

**คลองโอตารุ  
 (Otaru Canal)**

สัญลักษณ์ของเมืองโอตารุที่นักท่องเที่ยวนิยมมาถ่ายภาพเป็นที่ระลึก ด้วยบรรยากาศโรแมนติกของคลองที่เรียงรายไปด้วยโกดังสินค้าเก่าแก่มากกว่าร้อยปีริมสองฝั่งคลองยังเต็มไปด้วยร้านค้าร้านอาหารตั้งเรียงรายอยู่มากมาย รวมถึงมีสถานที่ท่องเที่ยวอื่นๆ ที่อยู่ใกล้เคียง

**พิพิธภัณฑ์กล่องดนตรีโอตารุ  
 (Otaru Music Box Museum)**

อาคารที่มีความเก่าแก่สวยงาม และยังเป็นสถานที่รวบรวมกล่องดนตรีจากทั่วโลกไว้มากมาย ตั้งแต่กล่องดนตรีโบราณ ไปจนถึงกล่องดนตรีที่ออกแบบมาอย่างทันสมัย นอกจากการชมกล่องดนตรีแล้ว ยังมีกิจกรรมอื่น ๆ เช่น การทำกล่องดนตรีด้วยตัวเอง หรือ การฟังบรรเลงเพลงกล่องดนตรีสด

**ถนนซาไกมาจิ  
 (Sakaimachi Street)**

ย่านเมืองเก่าที่มีอายุกว่าสองร้อยปี เป็นศูนย์รวมร้านขายของ ที่ระลึกในตึกแถวโบราณสไตล์ยุโรป ที่ได้รับการอนุรักษ์ไว้อย่างดี ทั้งร้านขายเครื่องแก้ว ผลิตภัณฑ์ที่ทำจากแก้ว ร้านอาหาร และคาเฟ่ต่าง ๆ มากมาย



**DAY3**

(22/01/2025)

**สวนสัตว์อาซาฮยามะ – ชิโกโนะโอะกะ – คลองโอดารุ  
พิพิธภัณฑ์กล่องดนตรีโอดารุ – ถนนซาโกมาจิ  
ถนนทานุกิโคจิ**



**ถนนทานุกิโคจิ  
(Tanuki Koji Street)**

ย่านช้อปปิ้งเก่าแก่ที่เปิดให้บริการมากกว่า 100 ปี จุดเด่นของย่านนี้คือการสร้างหลังคาที่คลุมทั่วพื้นที่ ไม่ว่าจะเป็นฝนตก หิมะตก ก็สามารถเดินช้อปปิ้งได้อย่างสะดวก นอกจากนี้ยังมีร้านค้ามากกว่า 200 ร้าน เช่น ร้านของฝากประจำออกโทโด แบรดส์เสื้อผ้า รองเท้า ร้าน 100 เยน และอีกมากมาย



เย็น อีสรอาหารเย็นตามอัธยาศัย



Smile Hotel Premium - Sapporo Susukino ระดับ 3 ดาว หรือ เทียบเท่า

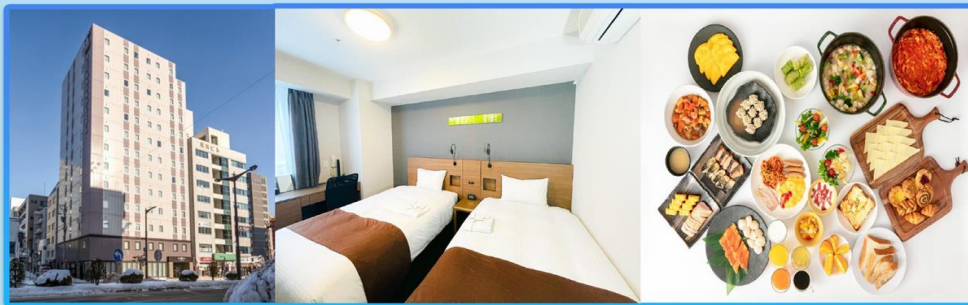

**DAY4**

(23/01/2025)

**Duty free – คิโรโร สกีรีสอร์ท – อีสรช้อปปิ้ง ย่านชูชิกิโนะ**



เช้า รับประทานอาหารเช้า ณ โรงแรม (มื้อที่4)



**ดิวตี้ฟรี  
(Duty Free)**

จำหน่ายของฝากของที่ระลึกปลอดภาษี ที่ราคาถูกมีสินค้ามากมายให้ท่านได้อิสระเลือกซื้อสินค้าภายในร้าน เช่น นม เครื่องสำอาง ของที่ระลึก และสินค้าอื่นๆ อีกมากมาย

**DAY 4**  
(23/01/2025)

**Duty free – คิโรโร สกีรีสอร์ท – อิสระช้อปปิ้ง ย่านชูจิกิโนะ**

**คิโรโร สกีรีสอร์ท  
(Kiroro Ski Resort)**

ตั้งอยู่ที่หมู่บ้านอะโทกาว่า ในฤดูหนาวพื้นที่รอบ ๆ รีสอร์ทจะเป็นสถานที่เล่นสกีที่มีหิมะคุณภาพดี สีขาวละเอียด ล้อมรอบด้วยทัศนียภาพอันงดงามของภูเขา มีลานสกีให้เลือกเล่นมากมาย ทั้งสำหรับผู้เริ่มต้น ผู้มีประสบการณ์ลานสกี สำหรับครอบครัวและเด็ก ๆ และยังมีกิจกรรมอื่น ๆ ให้อีกมากมาย *(ไม่รวมค่าอุปกรณ์และชุด)*



 **เที่ยง อิสระอาหารกลางวันตามอัธยาศัย**



**อิสระช้อปปิ้ง ย่านชูจิกิโนะ**

เป็นย่านที่คึกคัก มีชีวิตชีวา และเป็นย่านบันเทิงที่ใหญ่ที่สุด ของชิบูย่า โดยเฉพาะในยามค่ำคืนที่มีการเปิดไฟตามป้ายโฆษณาสีสันต่าง ๆ บนตึกที่ตั้งอยู่ในย่านแห่งนี้ นอกจากนั้นยังเป็นแหล่งช้อปปิ้ง ร้านอาหาร ภัตตาคาร สถานบันเทิงเริงรมย์ยามราตรีต่างๆ

 **เย็น รับประทานอาหาร บุฟเฟต์ซาบุซาบุ + ญาปู 3 ชนิด พร้อมเครื่องดื่มแอลกอฮอล์ตามได้ไม่อัน (มือที่5)**



**DAY 4**

(23/01/2025)

**Duty free – คิโรโร: สกีรีสอร์ท – อีระ-ชอปปีง ย่านซูซุกิโนะ**

**Smile Hotel Premium – Sapporo Susukino ระดับ 3 ดาว หรือ เทียบเท่า**

**DAY 5**

(24/01/2025)

**อีระ-ท่องเที่ยวตามอริยาซึย ไม่มีรถบริการ (โถงให้คำแนะนำ)**

**เข้า รับประทานอาหารเช้า ณ โรงแรม (มื้อที่6)**
**\*\*\* วันอีระให้ท่านเที่ยวชมเมืองโอซาก้าตามอริยาซึย ไม่มีโถงและรถบริการรับส่ง\*\*\***
**ศาลเจ้าฮอกไกโด  
(Hokkaido-jingu Shrine)**

เป็นศาลเจ้าในลัทธิชินโตที่มีอายุเก่าแก่ถึง 140 ปี ซึ่งแต่เดิมศาลเจ้านี้มีชื่อว่าศาลเจ้าซัปโปโร และชาวฮอกไกโดต่างให้ความเลื่อมใสศรัทธามาก เพราะเชื่อกันว่าเป็นที่สถิตของเทพเจ้าโฮะชิระ-ชิระ ผู้พิทักษ์เกาะฮอกไกโดและคอยปกป้องรักษาชาวเมืองบนเกาะมาตั้งแต่ยุคบุกเบิกดินแดน

**หอนาฬิกาซัปโปโร  
(Sapporo Clock Tower)**

หนึ่งในแลนด์มาร์คที่ติดอันดับยอดนิยมของผู้คนที่มาซัปโปโร เป็นแบบสถาปัตยกรรมที่ผสมผสานระหว่างแบบฝั่งยุโรป ที่ประยุกต์กับการตกแต่งออกแบบตามแบบฉบับของญี่ปุ่น ภายในจะแบ่งออกเป็น 2 ชั้นด้วยกัน ชั้นที่ 1 จะเน้นการจัดแสดงเกี่ยวกับเรื่องราวเกร็ดความรู้ และประวัติศาสตร์ของเมืองซัปโปโร และชั้นที่ 2 จะจัดแสดงเกี่ยวกับนาฬิกาและกลลอร์





**DAY5**  
(24/01/2025)

**อิสระท่องเที่ยวตามอริยาศัย ไม่มีรถบริการ (โปรดให้คำแนะนำ)**

 **เที่ยง อิสระอาหารกลางวันตามอริยาศัย**

**สวนชิโรอิ โคอิบิตะ**

ตั้งอยู่ที่เมืองซัปโปโร จังหวัดฮอกไกโด เป็นสวนสนุกที่มีผู้ผลิตขนมชื่อดังอย่าง Shiroi Koibito เป็นเจ้าของ เป็นการผสมผสานระหว่างวัฒนธรรมของต่างชาติ แฝงอังกฤษกับญี่ปุ่น ซึ่งผู้ก่อตั้งนั้นมีความหลงใหลในความสวยงามของอังกฤษ ทำให้อยากถ่ายทอดความสวยงามให้แก่นักท่องเที่ยวที่มาเยี่ยมชม



 **เย็น อิสระรับประทานอาหารเย็นตามอริยาศัย**

 **Smile Hotel Premium - Sapporo Susukino ระดับ 3 ดาว หรือ เทียบเท่า**



DAY 6

(25/01/2025)

สนามบินนิวยอร์กโตเสะ – ท่าอากาศยานดอนเมือง



เช้า รับประทานอาหารเช้า ณ โรงแรม (มื้อที่ 7)

### เดินทางไปยัง สนามบินนิวยอร์กโตเสะ ประเทศญี่ปุ่น เพื่อเตรียมตัว เดินทางกลับกรุงเทพฯ ประเทศไทย

11.55 น. ออกเดินทางสู่ ประเทศไทย สนามบินดอนเมือง โดยเที่ยวบินที่ XJ621

18.00 น. เดินทางถึง ท่าอากาศยานดอนเมือง โดยสวัสดิภาพ

**\*\*เวลาในการเดินทางอาจเกิดการเปลี่ยนแปลงหรือปรับเปลี่ยนขึ้นอยู่กับสภาพภูมิอากาศ****และความล่าช้าในการนัดพบของผู้เดินทาง\***

CTS



11.55 น.

DMK



18.00 น.

## ข้อสำคัญ

- อัตรานี้ยังไม่รวมค่าทิปพนักงานขับรถ หัวหน้าทัวร์ และ มัคคุเทศก์ท้องถิ่น ตามธรรมเนียม 2,000 บาท ต่อ กรุ๊ป ต่อ ผู้เดินทาง 1 ท่าน ยกเว้นเด็กอายุไม่ถึง 2 ปี ณ วันเดินทางกลับ (INFANT) ทั้งนี้ท่านสามารถให้มากกว่านี้ได้ตามความเหมาะสมและความพึงพอใจของท่าน โดยค่าทิปส่วนนี้ทางบริษัทขอสงวนสิทธิ์ในการเรียกเก็บก่อนเดินทางทุกท่านที่สนามบิน ในวันเช็คอิน
- ทางบริษัทขอสงวนสิทธิ์ในการยกเลิกการเดินทางหรือมีการเปลี่ยนแปลงราคา โดยจะแจ้งให้ทราบล่วงหน้า 7 วันก่อนการเดินทาง
- อัตรานี้เฉพาะนักท่องเที่ยวที่ถือหนังสือเดินทางไทยเท่านั้น กรณีถือหนังสือเดินทางต่างประเทศ ทางบริษัทขอสงวนสิทธิ์เรียกเก็บค่าธรรมเนียมเพิ่มจากราคาทัวร์ ท่านละ 100 USD. (เป็นเงินไทย 3,800 บาท)
- รายการทัวร์สามารถเปลี่ยนแปลงได้ตามความเหมาะสม เนื่องจากเที่ยวบินล่าช้า สภาพอากาศ หิมะตกหนัก พายุ ใต้ฝุ่น แผ่นดินไหว สึนามิ สภาพการจราจร การระบาดของโรคติดต่อ ปัญหาทางการเมือง หรือช่วงเทศกาลต่างๆ และตามกฎหมายของประเทศญี่ปุ่น รถบัสนำเที่ยวสามารถให้บริการวันละ 10 ชั่วโมง จึงขอสงวนสิทธิ์ในการปรับเปลี่ยนเวลาท่องเที่ยว และโปรแกรมอาจมีการเปลี่ยนแปลงได้ตามความเหมาะสม โดยไม่ต้องแจ้งให้ทราบล่วงหน้า

## อัตราค่าบริการนี้รวม

1. หัวหน้าทัวร์ดูแลตลอดทริป และเดินทางจากประเทศไทย ไป - กลับประเทศญี่ปุ่นพร้อมลูกค้า
2. ค่ารถรับ-ส่งและนำเที่ยวตามรายการที่ระบุในโปรแกรม (ตามกฎหมายของญี่ปุ่น ตั้งแต่เวลา08.00-20.00น.)
3. ค่าตัวเข้าชมสถานที่ ตามรายการที่ระบุในโปรแกรม
4. ค่าอาหารตามรายการที่ระบุในโปรแกรม
5. ค่าโรงแรมระดับ 3 ดาว ตามที่ระบุหรือเทียบเท่า (โดยอิงมาตรฐานของญี่ปุ่น Rakuten Travel)
6. พัก 2-3 ท่าน ต่อห้อง กรณีพัก 3 ท่าน เป็นเตียงเสริม 1 ท่าน บริษัทฯของสงวนสิทธิ์ในการปรับเปลี่ยนโรงแรมที่พักไปเป็นเมืองใกล้เคียงแทนโดยอ้างอิงมาตรฐานคุณภาพและความเหมาะสมเต็ม โดยคำนึงถึงประโยชน์ของลูกค้าเป็นสิ่งสำคัญ
7. ค่าประกันอุบัติเหตุการเดินทางตามกรมธรรม์ ค่ารักษาพยาบาลวงเงินท่านละ 500,000 บาท หรือกรณีเสียชีวิตวงเงินท่านละ 1,000,000 บาท (เงื่อนไขตามกรมธรรม์)

## อัตราค่าบริการนี้ไม่รวม

1. กรณีต้องการอัพเกรด UPGRADE ใช้วีลแชร์ (WHEEL CHAIR) หรือเปลี่ยนแปลงบัตรโดยสารทางบริษัทของสงวนสิทธิ์การเรียกเก็บค่าใช้จ่ายตามจริงที่เกิดขึ้นกับผู้เดินทาง
2. ค่ามินิบาร์ในห้องพัก(ถ้ามี) และค่าใช้จ่ายส่วนตัว นอกเหนือจากที่ระบุในรายการ
3. ค่าพนักงานยกกระเป๋าในโรงแรม
4. ค่าอาหารบางมื้อเดินทางที่ระบุในโปรแกรม
5. ค่าวีซ่าสำหรับพาสปอร์ตต่างชาติ (ถ้ามี) โดยผู้เดินทางต้องทำการยื่นเองเท่านั้น
6. ค่าใช้จ่ายด้านเอกสารส่วนตัว เช่น ค่าทำหนังสือเดินทาง วัคซีนพาสปอร์ต เป็นต้น
7. ค่าเดินทางหากแยกจากคณะ หรือมาช้ากว่าเวลานัดหมาย ท่านต้องออกค่าเดินทางด้วยตนเอง
8. ค่าธรรมเนียมในกรณีที่กระเป๋าสัมภาระที่มีน้ำหนักเกินกว่าที่สายการบินนั้นๆกำหนดหรือสัมภาระใหญ่เกินขนาดมาตรฐาน
9. ค่าธรรมเนียมการจองที่นั่งบนเครื่องบินตามความต้องการเป็นกรณีพิเศษหากสามารถทำได้ ทั้งนี้ขึ้นอยู่กับสายการบินและรุ่นของเครื่องบิน แต่ละไฟล์ท์ที่ใช้บิน ซึ่งอาจเปลี่ยนแปลงได้อยู่ที่สายการบินเป็นผู้กำหนด
  - ค่าภาษีน้ำมัน ที่สายการบินเรียกเก็บเพิ่มเติม
  - VAT7% และภาษีหัก ณ ที่จ่าย 3%
10. อัตรานี้ยังไม่รวมค่าทิปพนักงานขับรถ หัวหน้าทัวร์ และ มัคคุเทศก์ท้องถิ่น ตามธรรมเนียม 2,000 บาท ต่อ ทริป ต่อ ผู้เดินทาง 1 ท่าน (นับรวมผู้เดินทางอายุตั้งแต่ 2 ปจนถึงวันเดินทางกลับ)ยกเว้นเด็กอายุไม่ถึง 2 ปี (INFANT) เรียกเก็บ ณ วันเดินทางที่สนามบิน ทั้งนี้ท่านสามารถให้มากกว่านี้ได้ตามความเหมาะสมและความพึงพอใจของท่าน โดยค่าทิปส่วนนี้ ทางบริษัทของสงวนสิทธิ์ในการเรียกเก็บก่อนเดินทางทุกท่าน ที่สนามบิน ในวันเช็คอิน

## เงื่อนไขการจอง

- บัตรจองท่านละ 15,000 บาท ภายหลังจากท่านได้ทำการจอง 2 วัน กรณีลูกค้าทำการจองน้อยกว่า 35 วัน ทางบริษัทของสงวนสิทธิ์ในการเก็บ ค่าทัวร์เต็มจำนวนทันทีในวันจองเท่านั้น
- ยอดที่เหลือชำระก่อนเดินทาง 35 วัน (นับรวมวันเสาร์ และ วันอาทิตย์) หากชำระค่าทัวร์ไม่ครบตามจำนวนถือว่าท่านยกเลิกการเดินทางโดย อัตโนมัติโดยไม่มีเงื่อนไข
- หากชำระเรียบร้อยเป็นที่เรียบร้อย กรุณาส่งหลักฐานการชำระผ่านทาง E-MAIL เท่านั้น

เมื่อท่านชำระเงินค่าทัวร์ไม่ว่าทั้งหมด หรือบัตรจ่าย  
ทางบริษัทถือว่าท่านได้ยอมรับเงื่อนไขและข้อตกลงต่างๆที่ระบุไว้ทั้งหมดแล้ว



## สำคัญ!!

- กรณีผู้เดินทางถูกปฏิเสธการเข้า – ออกประเทศจากประเทศต้นทางและปลายทาง ทั้งจากที่ด่านหน้าเคาน์เตอร์เช็คน หรือจากด่านตรวจคนเข้าเมืองก็ตาม ทางบริษัทขอสงวนสิทธิ์ไม่รับผิดชอบค่าใช้จ่ายที่จะเกิดขึ้นตามมา และ จะไม่สามารถคืนเงินค่าทัวร์ที่ท่านชำระเรียบร้อยแล้วไม่ว่าส่วนใดส่วนหนึ่ง
- กรณีต้องการติดกรุ๊ปส่วนตัว กรุ๊ปเหมาที่สถานะผู้เดินทางเป็น เด็กนักเรียน นักศึกษา ครู ธุรกิจขายตรงเครื่องสำอางค์ หมอ พยาบาล ชาวต่างชาติ หรือคนที่ต้องการให้เพิ่มสถานที่จอดรถาน กรุณาติดต่อแจ้งรายละเอียด โดยละเอียด กับเจ้าหน้าที่เพื่อทำราคาให้ใหม่ทุกครั้ง

## เงื่อนไขกรณีเกิดภัยพิบัติ

กรณีเกิดเหตุการณ์ความไม่สงบทางการเมือง สภาพอากาศ พายุ หิมะตกหนัก ภัยธรรมชาติ วิกฤติ อคติภัย การระบาดของโรคติดต่อในประเทศ หรือนอกประเทศ หรือเมืองที่ท่านเดินทางไป ปัญหาจากสายการบิน การยกเลิกเที่ยวบิน ความล่าช้าของสายการบิน โรงแรม ที่พัก การจราจร เหตุการณ์ทางการเมือง การนัดหยุดงาน การก่อกวนจลาจล หรือไม่ว่าจะด้วยสาเหตุใดๆก็ตาม ซึ่งเป็นเหตุนอกเหนือการควบคุมของทางบริษัทฯ ทางบริษัทฯจะปรับโปรแกรมการเดินทางตามสภาพแวดล้อมที่เกิดขึ้น โดยคำนึงถึงความปลอดภัยของลูกค้าเป็นสิ่งสำคัญ หากในวันเดินทาง สถานที่ท่องเที่ยวใดที่ไม่สามารถเข้าชมได้ไม่ว่าจะด้วยสาเหตุใดๆก็ตาม ทางบริษัทฯจะหาสถานที่ท่องเที่ยวใหม่ทดแทน และในกรณีจำเป็นต้องเลื่อนการเดินทางกลับออกไป ซึ่งเหตุนี้ไม่ได้เกิดจากบริษัททัวร์ ทางบริษัทฯจะอำนวยความสะดวก จัดหาที่พัก อาหารให้ตามสมควร โดยค่าใช้จ่ายที่เกิดขึ้นผู้เดินทางเป็นผู้รับผิดชอบ

## เงื่อนไขการยกเลิกและเปลี่ยนแปลงการเดินทาง

- ยกเลิกก่อนการเดินทางไม่น้อยกว่า30 วัน เก็บค่าใช้จ่ายบางส่วน (เก็บค่าใช้จ่ายที่เกิดขึ้นจริง เช่น ค่ามัดจำบัตรโดยสาร เครื่องบินและมัดจำค่าบริการต่างประเทศ \*ในกรณีที่วันเดินทางตรงกับวันหยุดนักขัตฤกษ์ ต้องยกเลิกก่อน 45 วัน\*
- ยกเลิกก่อนการเดินทางน้อยกว่า30 วัน เก็บค่าใช้จ่าย 50 % (จากราคาทัวร์ที่ท่านซื้อ)
- ยกเลิกก่อนการเดินทางน้อยกว่า 15วัน ขอสงวนสิทธิ์ไม่คืนเงินค่าทัวร์ที่ชำระแล้วทั้งหมด
- กรณีมีเหตุยกเลิกทัวร์ โดยไม่ใช่ความผิดของบริษัททัวร์ เช่น มีนโยบายห้ามการเข้าออกของแต่ละประเทศหรือการยกเลิกเที่ยวบินโดยสายการบินบริษัทจะเก็บเป็นเครดิตหรือเลื่อนการเดินทางในพีเรียดถัดไปให้กับลูกค้า โดยยึดตามนโยบายของสายการบินและบริษัทแลนด์ต่างประเทศไม่สามารถคืนเงินได้ทุกรณี
- กรณีต้องการเปลี่ยนแปลงผู้เดินทาง (เปลี่ยนชื่อ) จะต้องแจ้งให้ทางบริษัททราบล่วงหน้า อย่างน้อย 25 วัน ก่อนออกเดินทาง กรณีแจ้งหลังจากเจ้าหน้าที่ออกเอกสารเรียบร้อยแล้ว ไม่ว่าจะส่วนใดส่วนหนึ่ง ทางบริษัทขอสงวนสิทธิ์ในการเรียกเก็บค่าใช้จ่ายที่เกิดขึ้นจริงทั้งหมดทั้งนี้ขึ้นอยู่กับช่วงพีเรียดวันที่เดินทาง และกระบวนการของแต่ละคน เป็นสำคัญด้วย กรุณาสอบถามกับเจ้าหน้าที่เป็นกรณีพิเศษ
- กรณีต้องการเปลี่ยนแปลงพีเรียดวันเดินทาง (เลื่อนวันเดินทาง) ทางบริษัทขอสงวนสิทธิ์ในการหักค่าใช้จ่ายการดำเนินการต่างๆ ที่เกิดขึ้นจริง สำหรับการดำเนินการจองครั้งแรก ตามจำนวนครั้งที่เปลี่ยนแปลง ไม่ว่าจะกรณีใดๆทั้งสิ้น



## หมายเหตุ

- กรณีที่ท่านต้องออกบัตรโดยสารภายใน (ตัวภายในประเทศ เช่น ตัวเครื่องบิน , ตัวรถทัวร์ , ตัวรถไฟ) กรุณาติดต่อสอบถามเพื่อยืนยันกับเจ้าหน้าที่ก่อนทุกครั้ง และควรจองบัตรโดยสารภายในที่สามารถเลื่อนวันและเวลาเดินทางได้ เพราะมีบางกรณีที่สายการบินอาจมีการปรับเปลี่ยนไฟล์ทบิน หรือ เวลาบิน โดยไม่แจ้งให้ทราบล่วงหน้า ทั้งนี้ขึ้นอยู่กับฤดูกาล สภาพภูมิอากาศ และ ตารางบินของท่าอากาศยานเป็นสำคัญเท่านั้น สิ่งสำคัญ ท่านจำเป็นต้องมาถึงสนามบินเพื่อเช็คอินก่อนเครื่องบิน อย่างน้อย 3 ชั่วโมง โดยในส่วนนี้หากเกิดความเสียหายใดๆบริษัทขอสงวนสิทธิ์ในการไม่รับผิดชอบค่าใช้จ่ายที่เกิดขึ้นใดๆทั้งสิ้น
- กรณีที่ออกบัตรโดยสาร (ตัว) เรียบร้อยแล้ว มีรายละเอียดส่วนใดผิดพลาด ทางบริษัทขอสงวนสิทธิ์ในการรับผิดชอบไม่ว่าส่วนใดส่วนหนึ่ง หากท่านไม่ดำเนินการส่งสำเนาหน้าแรกของหนังสือเดินทางให้ทางบริษัทเพื่อใช้ในการออกบัตรโดยสาร
- หลังจากท่านชำระค่าทัวร์ครบตามจำนวนเรียบร้อยแล้ว ทางบริษัทจะนำส่งใบนัดหมายและเตรียมตัวการเดินทางให้ท่านอย่างน้อย 3 หรือ 5 วัน ก่อนออกเดินทาง
- อัตราทัวร์นี้ เป็นอัตราสำหรับบัตรโดยสารเครื่องบินแบบหมู่คณะ (ตัวกรุ๊ป) ท่านจะไม่สามารถเลื่อนไฟล์ท วัน ไป หรือ กลับส่วนใดได้ จำเป็นจะต้องไป และ กลับ ตามกำหนดการเท่านั้น หากต้องการเปลี่ยนแปลงกรุณาติดต่อเจ้าหน้าที่เป็นกรณีพิเศษ
- ทางบริษัทไม่มีนโยบายจัดคูปองให้กับลูกค้าที่ไม่รู้จักกันมาก่อน เช่น กรณีที่ท่านเดินทาง 1 ท่าน จำเป็นต้องชำระค่าห้องพักเดี่ยวตามที่ระบุ
- หนังสือเดินทาง หรือ พาสปอร์ต ต้องมีอายุใช้งานได้คงเหลือไม่น้อยกว่า 6 เดือน ณ วันกลับ
- กรณีที่ท่านเป็นอิสลาม ไม่ทานเนื้อสัตว์ หรือ แพ้อาหารบางประเภท กรุณาแจ้งเจ้าหน้าที่เป็นกรณีพิเศษ
- ขอสงวนสิทธิ์การเก็บค่าน้ำมันและภาษีสนามบินทุกแห่งเพิ่ม หากสายการบินมีการปรับขึ้นก่อนวันเดินทาง
- บริษัทฯ จะไม่รับผิดชอบค่าใช้จ่ายในเหตุการณ์ที่เกิดจากยานพาหนะ การยกเลิกเที่ยวบิน การล่าช้าของสายการบิน ภัยธรรมชาติ การเมือง จราจร ประท้วง คำสั่งของเจ้าหน้าที่รัฐ และอื่นๆ ที่อยู่นอกเหนือการควบคุมของทางบริษัท
- เมื่อท่านออกเดินทางไปกับคณะแล้ว ท่านงดใช้บริการใดบริการหนึ่ง หรือไม่เดินทางพร้อมคณะ ถือว่าท่านสละสิทธิ์ ไม่สามารถเรียกร้องค่าบริการคืนได้ ไม่ว่ากรณีใดๆ ทั้งสิ้น
- มัคคุเทศก์ พนักงาน และตัวแทนบริษัทฯ ไม่มีอำนาจในการตัดสินใจหรือให้คำสัญญาใดๆ ทั้งสิ้นแทน บริษัทฯนอกจากมีเอกสารลงนามโดยผู้มีอำนาจของบริษัทฯกำกับเท่านั้นกรณีที่ต้องการเปลี่ยนแปลงพีเรียลวันเดินทาง (เลื่อนวันเดินทาง) ทางบริษัทขอสงวนสิทธิ์ในการหักค่าใช้จ่ายการดำเนินการต่างๆ ที่เกิดขึ้นจริงสำหรับการดำเนินการจองครั้งแรก ตามจำนวนครั้งที่เปลี่ยนแปลง ไม่ว่ากรณีใดๆทั้งสิ้น
- บริษัทขอสงวนสิทธิ์ ในการไม่รับผิดชอบใดๆทั้งสิ้น หากเกิดสิ่งของสูญหายระหว่างการเดินทาง และ ขอสงวนสิทธิ์ในการเรียกเก็บค่าใช้จ่ายตามจริง กรณีท่านลืมสิ่งของไว้ที่โรงแรมและจำเป็นต้องส่งมายังจุดหมายปลายทางตามที่ท่านต้องการ
- ขอสงวนสิทธิ์การเก็บค่าน้ำมันและภาษีสนามบินทุกแห่งเพิ่ม หากสายการบินมีการปรับขึ้นก่อนวันเดินทาง
- เนื่องจากการเดินทางท่องเที่ยวในครั้งนี้เป็นแบบเช่ารถส่วนตัวกับบริษัทตัวแทนในต่างประเทศ ทางบริษัทจึงขอสงวนสิทธิ์ ไม่สามารถขอรับเงินคืนได้ในบริการบางส่วน หรือ ส่วนใดส่วนหนึ่งที่ท่านไม่ต้องการได้รับบริการหากระหว่างเดินทาง สถานที่ท่องเที่ยวใดที่ไม่สามารถเข้าชมได้ ไม่ว่าด้วยสาเหตุใดก็ตาม ทางบริษัทขอสงวนสิทธิ์ในการไม่สามารถคืนค่าใช้จ่ายไม่ว่าส่วนใดส่วนหนึ่งให้ท่าน เนื่องจากทางบริษัทได้ทำการจองและถูกเก็บค่าใช้จ่ายแบบเหมาจ่ายไปแล้ว
- หากมีสถานที่ ร้านค้าที่ไม่สามารถเปิดให้บริการได้ภายหลัง โปรแกรมอาจมีการเปลี่ยนแปลงได้ตามความเหมาะสม โดยไม่แจ้งให้ทราบล่วงหน้า โดยส่วนนี้ทางบริษัทจะคำนึงถึงประโยชน์ของลูกค้าเป็นสำคัญ หากกรณีที่จำเป็นต้องมีค่าใช้จ่ายเพิ่ม ทางบริษัทจะแจ้งให้ทราบล่วงหน้า

เมื่อท่านชำระเงินค่าทัวร์ให้กับทางบริษัทฯ แล้ว ทางบริษัทฯ จะถือว่าท่านได้ยอมรับเงื่อนไขข้อตกลงทั้งหมดนี้ ขอขอบพระคุณทุกท่าน ที่มอบความไว้วางใจ ให้เราบริการ

## เลขที่บัญชีสำหรับชำระค่าบริการ

ชื่อบัญชี : บริษัท มีชรูมทราเวล จำกัด

 ธนาคารกสิกรไทย KASIKORN BANK 泰华农民银行	 ธนาคารกสิกรไทย (KBANK) , สาขาย่อย : เซ็นทรัลบางนา 2 เลขที่บัญชี : <b>664-2-23781-9 (ออมทรัพย์)</b>
---	--



บัญชีพร้อมเพย์: 0105557025943



ชื่อบัญชี: บริษัท มีชรูมทราเวล จำกัด

สอบถามข้อมูลเพิ่มเติม  
จกทวิร์ติดต่อ แผนกทวิร์บริษัท มีชรูมทราเวล จำกัด



02 105 6234



[@mushroomtravel](https://line.me/tv/@mushroomtravel)



[tour@mushroomtravel.com](mailto:tour@mushroomtravel.com)



[www.mushroomtravel.com](http://www.mushroomtravel.com)

หรือ



สอบถาม/จองทว Line

[@mushroomtravel](https://line.me/tv/@mushroomtravel)