

Super Grand Egypt by EK

9 วัน 6 คืน เจาะลึกอารยธรรมอียิปต์โบราณ

เที่ยวครบ เหนือ กลาง จรดใต้ ไคโร อเล็กซานเดรีย ลักซอร์

อัสวาน ออบูซิมเบล เอ็ดฟู คอมมอโมโบ

• นอนเรือสำราญล่องแม่น้ำไนล์ 3 คืน • โรงแรมไคโร 5ดาว หรือเทียบเท่า 3 คืน

(PV-SUEGY9D6N)



SUPER GRAND EGYPT

#เที่ยวครบ เหนือจรดใต้ จบในโปรแกรมเดียว

ราคาเริ่มต้น

88,988

บาท/ท่าน

พ.ย. 67 - พ.ค. 68



ไคโร / อัสวาน / ออบูซิมเบล / ลักซอร์ / อเล็กซานเดรีย
เมืองกษัตริย์ เข้าชม "มหาปิรามิด" และ "ปิรามิดซัคคาร่า"
ชมพิพิธภัณฑ์สถานแห่งชาติอียิปต์
เขื่อนอียิปต์อัสวาน
ล่องเรือใบโบราณเรือเฟลคคะ
ชมมหารัชมอาหารออบูซิมเบล / ชมวิหารคอมมอโมโบ
ชมวิหารเอ็ดฟู / ชมหุบผากษัตริย์ / ชมมหารัชมคาร์นัค



เรือสำราญ ล่องแม่น้ำไนล์



มหาปิรามิด สฟิงซ์ยักษ์



โรงศพทองคำ

บินภายใน 2 เที่ยวบิน
จาก CAI - ASW // LXR - CAI

บ้านพักกระบะน้ำ 23 สติกคริม
2 ใบ (ไม่ค้ำภายในจำกัดบ้านพัก)

• พักโรงแรม 5 ดาว
• นอนไคโร 3 คืน
• นอนเรือสำราญ 3 คืน

• สายการบิน (EMIRATES)
Boeing 777-300 ER

• รับประทานอาหาร
• 30 - 45 วัน
• ใช้ค้ำหน้าพาส เท่านั้น

ตารางการเดินทาง

วันที่	สถานที่ท่องเที่ยว	รายละเอียด อาหาร			โรงแรมที่พักระดับ 5 ดาว หรือเทียบเท่า
		เช้า	กลางวัน	เย็น	
วันแรก	สนามบินสุวรรณภูมิ	→	→	→	→
วันที่สอง	สนามบินดูไบ-สนามบินไคโร - พิพิธภัณฑ์สถานแห่งชาติไคโร	→	✓	✓	HELNAN DREAMLAND HOTEL
วันที่สาม	ไคโร-พีระมิด - สฟริงซ์ - กีซ่า - เมมphis - ซัคคาร่า - พีรามิดชั้นบันได - ตลาดขานเอลคาลิ	✓	✓	✓	HELNAN DREAMLAND HOTEL
วันที่สี่	นั่งเครื่องบินสายการบินภายในไปอัสวาน - เชื้อนยักษ์อัสวาน-เสาหินโอเบลิสก์-วิหารฟีเล - ล่อง เรือเฟลุคคะ- นอนเรือสำราญ	✓	✓	✓	พักค้างคืนบนเรือ
วันที่ห้า	ชมมหาวิหารอาบูซิมเบล-วิหารเนฟเพอ์ตารี - อัสวาน- วิหารคอมมอมโบ	✓	✓	✓	พักค้างคืนบนเรือ
วันที่หก	วิหารเอ็ดฟู- วิหารลักซอร์ - พักผ่อนตามอียิปต์บนเรือ	✓	✓	✓	พักค้างคืนบนเรือ
วันที่เจ็ด	หุบผากษัตริย์-วิหารอักเซฟชุด-ชมอนุสาวรีย์แห่งเมมนอน -วิหารคาร์นัค บินภายในกลับไคโร	✓	✓	✓	HELNAN DREAMLAND HOTEL
วันที่แปด	ไคโร - อเล็กซานเดรีย - เสาปอมเปย์ - สุสานแห่งอเล็กซานเดรีย (Cattacomb) - ป้อมปราการไคท์เบย์ (Qaitbay Fort) - ส่งออกสนามบินไคโร	✓	✓	→	✘
วันที่เก้า	สนามบินดูไบ - สนามบินสุวรรณภูมิ	→	→	→	

ตารางเส้นทางการบิน			
เส้นทางการบิน	เวลาออกเดินทาง-เวลาถึงปลายทาง	เที่ยวบิน	ระยะเวลาในการเดินทางโดยประมาณ
BKK-DXB	02.50-06.00	EK 377	6.35 ชั่วโมง
DXB-CAI	08.15-11.05	EK 927	3.50 ชั่วโมง
CAI-ASW	EARLY MORNING
LXR-CAI	EVENING FLT
CAI-DXB	02.50-07.10	EK 926	3.20 ชั่วโมง
DXB-BKK	09.40-19.15	EK 372	6.15 ชั่วโมง

วันที่หนึ่ง สนามบินสุวรรณภูมิ (-/-/-)

23:30 น. คณะผู้เดินทาง**พร้อมกัน ณ สนามบินสุวรรณภูมิ** อาคารผู้โดยสารขาออกระหว่างประเทศ **ชั้น 4** ประตูทางเข้าที่ 7-8 แถว **U** เคาน์เตอร์สายการบินเอมิเรตส์ (**EMIRATES**) ซึ่งมีเจ้าหน้าที่บริษัทฯ คอยให้การต้อนรับพร้อมอำนวยความสะดวกด้านสัมภาระแก่ท่าน

*** การจัดที่นั่งบนเครื่องบินเป็นไปตามสายการบินกำหนดแบบหมู่คณะ ***



วันที่สอง สนามบินดูไบ-สนามบินโคโร -พิพิธภัณฑ์โคโร - พักค้างคืนในโคโร (-/L /D)

02.50 น. ✈️ ออกเดินทางโดย**สายการบินเอมิเรตส์ (EMIRATES)** เที่ยวบินที่ **EK 377**

06.00 น. ถึง**สนามบินดูไบ ประเทศสหรัฐอาหรับเอมิเรตส์** เพื่อแวะเปลี่ยนเครื่อง

08.15 น. ✈️ ออกเดินทางโดยสายการบิน **EMIRATES** เที่ยวบินที่ **EK 927**

11.05 น. ถึงสนามบินนานาชาติกรุงไคโร ผ่านพิธีการตรวจคนเข้าเมืองและรับสัมภาระในการเดินทางเรียบร้อยแล้ว นำท่านเดินทางสู่ **เมืองไคโร (เวลาท้องถิ่นช้ากว่าประเทศไทย 4 ชั่วโมง)**

เที่ยง 🍽️ **บริการอาหารกลางวัน ณ ภัตตาคารท้องถิ่น**

บ่าย

จากนั้นนำคณะเดินทางเข้าชม **พิพิธภัณฑสถานแห่งชาติอียิปต์** อันเลื่องชื่อของโลกเป็นสถานที่ที่รวมศิลปะวัตถุโบราณมากมายที่สุดในโลกแห่งหนึ่งชม **โลงศพทองคำแท้พร้อมหน้ากากทองคำของฟาโรห์ตุตัน คาเมนและสมบัติส่วนตัวอีกมากมายของพระองค์** อาทิ เติงบรรทม รถศึกและเก้าอี้บรรลึงก์ทองคำซึ่งภาพบนพนักเก้าอี้โรมันดึกมาก เป็นภาพของฟาโรห์ตุตันคาเมนนั่งอยู่บนเก้าอี้และมเหสีของพระองค์กำลังทาน้ำมันหอมให้ ทั้งคู่ใส่รองเท้าแตะคนละข้างอันแสดงถึงความรักอันลึกซึ้ง นอกจากนี้ท่านยังจะได้ชมสมบัติอันล้ำค่าอื่นๆ อีกจำนวนมาก เช่น แหวน สร้อยข้อมือ สร้อยคอ ฝมือประณีต สิ่งของทั้งหมดล้วนมีอายุเก่าแก่กว่า 3,300 ปี



ค่า บริการอาหารเช้า ณ ภัตตาคาร

นำท่านเข้าสู่ที่พัก HELNAN DREAMLAND HOTEL หรือเทียบเท่าระดับ 5 ดาว

วันที่สาม ไคโร - เมมฟิส - ซัคคาร่า - พีรามิดชั้นบันได - พีรามิดแห่งกิซ่า - สฟิงค์ - ซ็อบปีงตลาดข่านเอลคาลิลี - พักค้างคืนในไคโร (B/L /D)

เช้า บริการอาหารเช้า ณ โรงแรมที่พัก

นำท่านเดินทางสู่ เมืองเมมฟิส ซึ่งเป็นเมืองหลวงเก่าแก่แห่งแรกในยุคอียิปต์โบราณกว่า 5,000 ปี เป็นเมืองได้รับการบันทึกในประวัติศาสตร์ว่ามีความสำคัญในการรวมอียิปต์บน และอียิปต์ล่างให้เป็นหนึ่งเดียวโดยกษัตริย์เมนาปทอมกษัตริย์แห่งราชวงศ์ที่ 1 ที่นี่ ท่านจะได้ชม รูปแกะสลักขนาดยักษ์ ด้วยหินออบาบาสเตอร์ของฟาโรห์รามเสสที่ 2 ฝีมือการแกะสลักเป็นเยี่ยม ระหว่างทางท่านจะได้เห็นต้นอินทผลัมขึ้นสวยงามเป็นทิวแถว เดินทางต่อไปยังเมืองโบราณที่ใกล้กันอีกเมืองคือ ซัคคาร่า เพื่อชม พีรามิดชั้นบันได เป็นสิ่งก่อสร้างขนาดใหญ่ ใช้เป็น สถานที่ฝังศพของ กษัตริย์ ซอเซอร์ และเป็นต้นแบบของ พีรามิดในยุคต่อมา



เที่ยง บริการอาหารกลางวัน ณ ภัตตาคารท้องถิ่น

เดินทางสู่ เมืองกิซ่า นำท่านชมมหาพีระมิดกิซ่า หรือ THE GREAT PYRAMID OF GIZA อายุกว่า 5000 ปี ที่ได้รับการยกย่องว่าเป็น 1 ใน 7 สิ่งมหัศจรรย์ของโลก เป็นชื่อเรียกของสถานที่ฝังพระศพของเมืองเลโทโพลิสโบราณ(ปัจจุบันคือ ไคโร) ครอบคลุมพื้นที่ 2,000 ตร.ม. บนที่ราบสูงทางทิศตะวันออกเฉียงใต้ เป็นที่ตั้งของมหาปิรามิด 3 องค์ ซึ่งองค์ฟาโรห์แห่งอียิปต์โบราณสร้างขึ้นเพื่อฝังพระศพของพระองค์เอง นับเป็นสิ่งก่อสร้างที่ยิ่งใหญ่และเก่าแก่ที่สุดของโลก ใช้เวลาก่อสร้างทั้งสิ้น



30 ปี สร้างจากแท่งหินขนาดใหญ่มาก แต่ละก้อนหนักกว่า 2 ตัน หินแต่ละก้อนวางชิดติดกันแบบแนบสนิทมาก แม้แต่กระดาษก็สอดไม่ผ่าน **พีระมิดก็สามอยู่สามหลังใหญ่ ๆ** เรียงจากขวาไปซ้ายคือ

• **พีระมิดของฟาโรห์คูฟู KHUFU** เป็นพีระมิดที่สูงที่สุด เดิมมีความสูง 146 เมตร ปัจจุบันสูง 138 เมตร เพราะส่วนยอดได้พังทลายไปบ้างจึงทำให้เตี้ยลงกว่าเดิมเล็กน้อย ฟาโรห์คูฟูเป็นฟาโรห์องค์ที่ 2 แห่งราชวงศ์ที่ 4 (2589-2566 ก่อน ค.ศ.)

• **ตรงกลาง คือ พีระมิดของฟาโรห์คาเฟร KHAFRE** เดิมมีความสูง 143 เมตร ปัจจุบันสูง 136 เมตร ฟาโรห์คาเฟรเป็นลูกชายของฟาโรห์คูฟูค ส่วนรูปแกะสลักหินที่มีลำตัวเป็นสิงโต มีศีรษะและใบหน้าเป็นมนุษย์ คือ สฟิงซ์ที่เชื่อว่าแกะสลักเป็นพระพักตร์ของฟาโรห์คาเฟรเจ้าของพีระมิดหลังนี้

• **ส่วนซ้ายสุดขนาดเล็กกว่าองค์อื่น คือ พีระมิดของฟาโรห์เมนคูเร MENKAURE** มีขนาดเล็กที่สุด มีความสูง 65 เมตร และมีพีระมิดของราชินีอีกสามหลัง ฟาโรห์เมนคูเร คือ ลูกชายของฟาโรห์คาเฟร และเป็นหลานของฟาโรห์คูฟู

หมายเหตุ :

(การชมภายในตัวพีระมิด ค่าเข้าชมไม่ได้รวมอยู่ในค่าบริการทัวร์ ผู้เดินทางสามารถสอบถามเพิ่มเติมได้จากหัวหน้าทัวร์หรือมัคคุเทศก์ท้องถิ่น)

ท่านใดต้องการซื้อธูปกลางทะเลทราย ชมทิวทัศน์รอบ ๆ โดยมีหมีพีรามิดเป็นฉากหลัง

(กรุณาติดต่อสอบถามที่หัวหน้าทัวร์ ราคาประมาณ \$20-25 เหรียญต่อท่านต่อหนึ่งตัว)

จากนั้นนำท่านชม สฟิงซ์ ที่แกะสลักจากเนินหินธรรมชาติ มีส่วนหัวเป็นพระพักตร์ของฟาโรห์และลำตัวเป็นสิงโต ท่านอาจจะซื้อธูปกลางทะเลทรายชมทิวทัศน์รอบ ๆ โดยมีหมีพีรามิดเป็นฉากหลัง อิสระเดินเล่นเที่ยวตามอัธยาศัย



จากนั้นนำท่านอิสระเลือกซื้อสินค้าพื้นเมืองมากมายที่ **“ตลาดข่านเอลคาลีลี”** ตลาดสำคัญทางการค้าขายของพื้นเมืองและแหล่งสินค้าที่ระลึกที่ใหญ่ที่สุดในกรุงไคโร ท่านสามารถเลือกซื้อของพื้นเมืองสวยๆ มากมาย ไม่ว่าจะเป็นขนม น้ำหอมที่ทำด้วยมือ สินค้าต่างๆ เครื่องทองรูปพรรณและเพชรพลอยลวดลายแบบอาหรับ พรหม และของที่ระลึกแบบพื้นเมือง เดินทางสู่สนามบินไคโร



ค่า บริการอาหารเย็น ณ ภัตตาคาร
➡ นำท่านเข้าสู่ที่พัก **HELNAN DREAMLAND HOTEL** หรือเทียบเท่าระดับ 5 ดาว

วันที่สี่ ไคโร - นั่งเครื่องบินภายในประเทศ - อัสวาน - เชื่อนอัสวาน-เสาหินโอเบลิสก์-วิหารฟิเล - ล่องเรือใบโบราณ เฟลคกะ- นอนเรือสำราญ (B/L/D)

เช้า **🍷 บริการอาหารเช้า**
 รับประทานอาหารนำคณะเดินทางไปสนามบินไคโรเพื่อเดินทางไปเมืองอัสวาน ASWAN
 น. ➔ ออกเดินทางโดยสายการบิน อียิปต์ แอร์ เที่ยวบินที่ MS.....

(จำกัดน้ำหนักกระเป๋า 1 ใบ ไม่เกิน 23 กิโลกรัม)
 *** เที่ยวบินภายในประเทศ บริษัทขอสงวนสิทธิ์ในการเปลี่ยนแปลงตามความเหมาะสม ***
 (ใช้เวลาเดินทาง 1 ชั่วโมง 20 นาที)

..... น. CAI $\xrightarrow{1h 20m}$ ASW
 เดินทางถึงสนามบินเมืองอัสวาน

นำท่านไปแวะถ่ายรูป **เขื่อนยักษ์อัสวาน** หรืออีกชื่อหนึ่งเรียกว่า **ASWAN HIGH DAM** สร้างขึ้นในปี ค.ศ. 1960 เพื่อ ช่วยให้มีน้ำหล่อเลี้ยงไร่นาตลอดปี อีกทั้งยังใช้พลังน้ำเพื่อผลิตกระแสไฟฟ้าเพื่อให้เพียงพอต่อความต้องการของคนทั้งประเทศ และเพื่อป้องกันน้ำไหลท่วมจากแม่น้ำไนล์เวลาฝนตกหนัก ซึ่งเขื่อนนี้มีความยาว 36,000 เมตร ซึ่งนักท่องเที่ยวสามารถมองเห็นทะเลสาบที่เกิดจากการสร้างเขื่อนสร้างแม่น้ำไนล์ คือ **ทะเลสาบนัสเซอร์ (NASSER)** มีความลึก 80 เมตรและกว้าง 10 เมตร

จากนั้นนำท่าน **ชมเสาหินโอเบลิสก์ OBELISK** แกะสลักจากหน้าผาซึ่งยังไม่แล้วเสร็จ (The Unfinished Obelisk) เป็นแท่งหินมหึมาที่สกัดเกือบเสร็จแล้ว แต่มีรอยร้าวจึงทิ้งค้างไว้เช่นนั้น แท่งหินนี้เป็นของพระนางฮัทเชปซุท หากไม่แตกร้าวจะเป็นเสาโอเบลิสก์ที่สูง 41 เมตรหนัก 1,200 ตัน เสาโอเบลิสก์นี้เป็นอนุสาวรีย์ชนิดหนึ่งของอียิปต์โบราณ สร้างเพื่อบูชาแต่เทพ อามุน-รา หรือ สุริยเทพ



เที่ยง **📍 บริการอาหารกลางวัน ณ ภัตตาคารท้องถิ่น**

นำทุกท่านเดินทางสู่**วิหารฟิเล (PHILAE TEMPLE TEMPLE OF ISIS)** ตั้งอยู่เมืองอัสวาน ประเทศอียิปต์ เป็นวิหารที่สร้างขึ้นเพื่อบูชาเทพีไอซิส เป็นวิหารที่มีความสำคัญและงดงามมาก ในอดีตวิหารนี้เคยถูกสร้างขึ้นบนเกาะฟิเลกลางแม่น้ำไนล์ แต่เมื่อเขื่อนอัสวานสร้างเสร็จ วิหารทั้งวิหารก็จมอยู่ใต้อันน้ำ นานาชาติจึงเข้ามาช่วยเหลือโดยการทำ ทานบกั้นน้ำ และค่อยๆ ย้ายหินที่ละก้อนขึ้นมาสร้างวิหารแห่งใหม่ที่เกาะอาซิลเกียแทนที่วิหารเดิมแห่งนี้



จากนั้นเดินทางต่อไปยัง เรือสำราญที่ปักซึ่งเป็นเรือสำราญขนาดใหญ่ ล่องไปตามแม่น้ำไนล์
ล่องเรือใบโบราณ หรือเรียกว่าเรือเฟลคกะ FELUCCA

ผ่านชม **สวนพฤกษศาสตร์ (BOTANICAL GARDENS)** เป็นที่ศูนย์รวมพันธุ์ไม้นานาชนิด, สุสานอากาขาน, วิถีชีวิตความเป็นอยู่ของชาวเมืองอัสวานสองข้างทาง ฯลฯ ล่องเรือชมวิวทิวทัศน์อันงดงามหน้าเมืองอัสวานขณะล่องไปตามแม่น้ำไนล์

ค่ำ **📍 บริการอาหารค่ำบนเรือ (บุฟเฟต์) และ พักค้างคืนบนเรือ**

วันที่ห้า **ชมวิหารอาบูซิมเบล-วิหารเนเฟอร์ตารี - อัสวาน - คอมมอมโบ - นอนเรือสำราญ (B/L/D)**

เช้าตรู่ นำท่านออกเดินทางโดยรถบัสปรับอากาศ มุ่งหน้าสู่ วิหารอาบูซิมเบล โดยระยะทางกว่า 290 กิโลเมตร
(อาหารเช้าแพคกล่อง บริการระหว่างเดินทาง)

นำท่านชมมหาวิหารอาบูซิมเบล ABU SIMBEL TEMPLE มีขนาดมหึมา สร้างขึ้นในศตวรรษที่ 13 เพื่อเป็นการเฉลิมฉลองชัยชนะของอียิปต์ที่ชนะนิวเบียในสมรภูมิแห่งคาเดส จุดเด่นของวิหารแห่งนี้คือ รูปแกะสลักองค์ฟาโรห์รามเสส ที่นั่งประทับอยู่บนบัลลังก์หน้าวิหารถึงสี่องค์ แต่ละองค์มีความสูง 20 เมตร มหาวิหารอาบูซิมเบลประกอบด้วยวิหารใหญ่ของ ฟาโรห์รามเสสที่ 2 และวิหารของเนเฟอร์ตารี ซึ่งเป็นมเหสีที่รักของพระองค์วิหารอาบูซิมเบล งดงามยิ่งใหญ่อลังการและมีชื่อก้องไกลเพราะเมื่อมีการสร้างเขื่อนขนาดยักษ์ที่อัสวาน ทำให้วิหาร 17 แห่งจมอยู่ใต้น้ำ จนองค์การยูเนสโกต้องมาช่วยยกให้พ้นน้ำและมหาวิหารอาบูซิมเบลก็ถูกยกขึ้นสูงจากพื้นดิน 65 เมตร ซึ่งเป็นงานที่ยากมาก ใช้เวลาทั้งสิ้น 4 ปี ลีค่าใช้จ่าย 40 ล้านดอลลาร์สหรัฐ ภายในวิหารใหญ่มีห้องบูชาและมีรูปสลัก 4 องค์นั่งอยู่ หนึ่งในนั้นคือ ฟาโรห์รามเสสที่ 2 พร้อมด้วยเทพเจ้า ต่างๆ อีก 3 องค์ และทุกปีวันที่ 22 ก.พ. และวันที่ 22 ต.ค. ลำแสงแรกของพระอาทิตย์จะสอดส่องเข้าไปต้องรูปสลัก และว่ากันว่าวันที่ 22 ก.พ. ตรงกับวันประสูติของฟาโรห์รามเสสที่ 2 ขณะที่วันที่ 22 ต.ค. ตรงกับวันขึ้นครองราชย์ของพระองค์ แสดงให้เห็นถึงความเจริญทางวิทยาการทางการคำนวณของชาวอียิปต์โบราณ



สมควรแก่เวลานำท่านเดินทางกลับเมืองอัสวาน

เที่ยง

📍 บริการอาหารกลางวัน ณ ภัตตาคารบนเรือสำราญ

หลังจากนั้น เดินทางกลับสู่อัสวาน **ASWAN** ระหว่างนั้นเรือจะค่อย ๆ แล่นออกจากท่ามุ่งหน้าสู่ **คอมอมโบ** เมืองเล็กๆ ที่อยู่ระหว่างเมืองอัสวานและเอ็ดฟู ที่ตั้งอยู่ติดริมแม่น้ำไนล์ บ้านเรือนส่วนใหญ่สูงเพียง 1 หรือ 2 ชั้น ระหว่างทางผ่านแหล่งเพาะปลูกที่สำคัญริม

นำท่านชม วิหารคอมอมโบ (KOM OMBO TEMPLE) เป็นวิหารที่สร้างขึ้นเพื่อบูชาเทพเจ้า ตั้งอยู่บนเนินเขาเล็กๆ ที่ล้าออกมาถึงแม่น้ำไนล์ สามารถเห็นวิวของแม่น้ำไนล์อันงดงาม คำว่า “คอม” เป็นภาษาอาหรับ หมายถึงภูเขาเล็กๆ วิหารนี้ถือเป็นวิหารอะโครโพลิสของกรีก หินที่ใช้สร้างแตกต่างกับวิหารอื่นๆ อาจเป็นเพราะถูกปกคลุมด้วยทรายเป็นเวลานานการวางแบบของพื้นที่แปลกและเป็นเฉพาะตัว เป็นวิหารของเทพเจ้าสององค์ คือ เทพโซเบค (SOBEK) เทพเจ้าแห่งความอุดมสมบูรณ์ มีรูปร่างเป็นมนุษย์แต่เศียรเป็นจระเข้ และ เทพเจ้าฮาโรเอริส (HAROERIS) เทพเจ้าแห่งการแพทย์อียิปต์โบราณ วิหารนี้สร้างบนเนินเขาริมฝั่งแม่น้ำไนล์ เป็นบริเวณที่มีจระเข้ชุกชุมในสมัยโบราณ วัดนี้จึงบูชาเทพโซเบค ซึ่งมีหัวเป็นจระเข้ และมีจระเข้มีมีเก็บริกษาไว้ **ชมภาพแกะสลักพระนางคลีโอพัตรา** ซึ่งเป็นรูปแบบของเครื่องแต่งกายในการทำภาพยนตร์ และภาพแกะสลักที่

สำคัญ คือ **ภาพแกะสลัก การแพทย์แผนโบราณ** โดยเฉพาะภาพการคลอดลูกของหญิงอียิปต์โบราณ และปฏิทินโบราณ มีร้านค้ามากมายตั้งอยู่ตลอดแนวท่าเรือ ชายเสื้อผ้าและสินค้าพื้นเมือง ล่องเรือไปยังเมืองอัสวาน



ค่า **📍 บริการอาหารเย็น ภายในห้องอาหารบนเรือ**
➡ นำท่านเข้าสู่ที่พัก NILE CRUISE (พักบนเรือ) พักผ่อนตามอัยาศัยบนเรือสำราญ

วันที่หก **เอ็ดฟู-วิหารเอ็ดฟู-เมืองลักซอร์-วิหารลักซอร์-นอนเรือสำราญ** **(B/L/D)**

เข้าตัว **📍 บริการอาหารเช้า ณ ห้องอาหารบนเรือ**



เรือจอดเทียบท่า เมืองเอ็ดฟู จากนั้นนำท่าน **นั่งรถเทียมม้าไปชม วิหารเอ็ดฟู** ซึ่งได้รับการยกย่องว่า เป็นวิหารอียิปต์โบราณที่ยังคงสภาพสมบูรณ์ที่สุด ตั้งอยู่ศูนย์กลางของบริเวณที่อยู่อาศัยสร้างขึ้นเพื่อบูชา เทพเจ้าฮอรัส (Horus) มีเศียรเป็นเหยี่ยว เป็นเทพเจ้าแห่งความดีและฉลาดรอบรู้ มองได้ไกลเหมือนตาเหยี่ยว อดีตวิหารถูกปกคลุมด้วยทรายเกือบถึงยอดตัวเสาและหัวเสาเป็นเวลานาน ปี ค.ศ. 1860 มีการขนทราย ปรากฏว่าตัววิหารยังแข็งแรง แน่นหนา ขนาดของวิหารยาว 137 เมตร มีเสาใหญ่แบบไพรอนที่วัดได้ 79 เมตรตรงด้านหน้าและสูง 36 ม. วิหารนี้มีขนาดใหญ่และสวยงาม **(กรุณาทิปคนขับรถม้าท่านละ US\$ 1)**



เที่ยง

จากนั้นเรือเดินทางต่อไปยังเมืองลักซอร์ พักผ่อนตามอัยาศัยบนเรือสำราญ

🍷 บริการอาหารกลางวัน ณ ภัตตาคารบนเรือสำราญ

ชมเมืองลักซอร์ เมืองที่มีความสำคัญต่อประวัติศาสตร์ของอียิปต์อีกแห่งหนึ่ง ตั้งอยู่ติดแม่น้ำไนล์ ทางตอนกลางของประเทศ อยู่ห่างจากกรุงไคโรราว 650 กิโลเมตรชมบรรยากาศโดยรอบ วิถีชีวิตผู้คน และ**เข้าชมวิหารลักซอร์ LUXOR TEMPLE** มาจากภาษาอารบิก ที่แปลเป็นไทยว่า “ป้อมปราการ” วิหารลักซอร์สร้างโดย ฟาโรห์อาเมนโฮเทปที่ 3 คาดกันว่าวิหารแห่งนี้เป็นพระราชวังมากกว่าศาสนสถาน เนื่องจากมีรูปสลักการทำศึกสงครามประดับอยู่ภายใน ได้รับการบูรณะจากองค์ฟาโรห์หลายพระองค์ โดยเฉพาะจากฟาโรห์รามเสสที่ 2

ค่ำ
🍷 บริการอาหารเย็น ภายในห้องอาหารบนเรือ
🚢 นำท่านเข้าสู่ที่พัก NILE CRUISE (พักบนเรือ) พักผ่อนตามอัยาศัยบนเรือสำราญ

วันที่เจ็ด **หุบผากษัตริย์- วิหารฮัคเซฟชุต - อนุสาวรีย์แห่งเมมนอน - วิหารคาร์นัค - บินภายในประเทศ ไคโร - ค้างคืนในไคโร** **(B/L/D)**

เช้า
🍷 บริการอาหาร ณ ห้องอาหารของเรือ

นำท่านออกเดินทางโดยรถบัสปรับอากาศ เดินทางข้ามไปฝั่งตะวันตกของแม่น้ำไนล์ **เวสต์แบงก์ (WEST BANK)** หรือ นครธีบส์ในสมัยอียิปต์โบราณ อดีตเชื่อว่าเป็นที่อยู่ของคนตาย หรือ นครของผู้วายชนม์ (Necropolis of Thebes) เต็มไปด้วยกลุ่มโบราณสถานที่มีประวัติน่าพิศวง ปัจจุบันเป็นสถานที่ท่องเที่ยวที่ใหญ่ที่สุดของประเทศ **ชม หุบผากษัตริย์ VALLEY OF THE KINGS** เป็นที่ฝังพระ

ศพของฟาโรห์ 63 พระองค์ ตั้งอยู่ที่เทือกเขาที่บัน ท่านสามารถเลือกเข้าชมได้เพียง 3 สุสาน
 ด้านหน้าทางเข้าสู่สุสานฟาโรห์บนยอดเขานั้นดูคล้ายปลายแหลมยอด
 พีระมิด เป็นการเลือกทรงช่วยในการฝังศพ ให้คล้ายว่าฝังอยู่ใต้พีระมิด สุสานเหล่านี้เป็นสุสานที่ถูก
 เลือกให้เป็นสุสานที่เก็บ มัมมี่และสมบัติของกษัตริย์ถึง 63 สุสาน แต่ละสุสานมีขนาดเล็ก
 ต่างกัน ขึ้นอยู่กับระยะเวลาครองราชย์ สุสานเริ่มสร้างเมื่อฟาโรห์ครองราชย์ และปิดเมื่อฟาโรห์
 ลี้้นพระชนม์ ภายในหลุมมีจิตรกรรมที่งดงามสีสดใสราวกับเฟิงวาดเสร็จไม่นานนี้
 (สุสานของฟาโรห์ตุตันคาเมน (KV62) ไม่รวมอยู่ในค่าบริการ กรุณาสอบถามเพิ่มเติมจากหัวหน้าทัวร์หรือ
 มัคคุเทศก์ท้องถิ่น ค่าบัตรเข้าชมโดยประมาณ ท่านละ 700-720 อียิปต์ปอนด์)

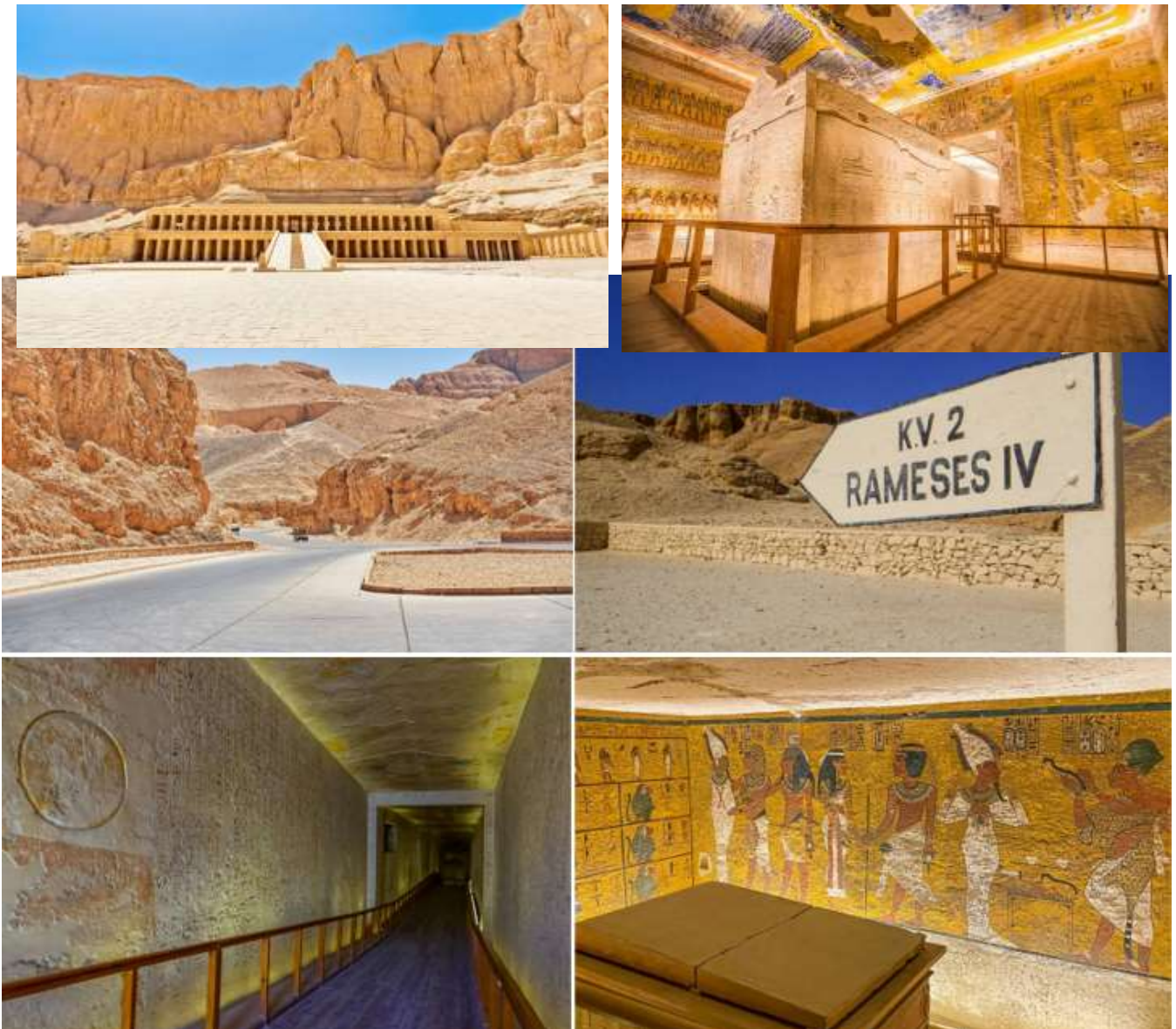

นำท่านชมวิหารฟาโรห์ฮัตเชปซุต (TEMPLE OF QUEEN HATSHEPSUT) เป็นวัดที่ตั้งอยู่ใกล้หุบเขาแห่งกษัตริย์และปัจจุบันถือว่าเป็นหนึ่งในสิ่งมหัศจรรย์ที่ยิ่งใหญ่ของอียิปต์โบราณ วิหารแห่งนี้ ออกแบบโดยสถาปนิก “เซเนมุต” และสร้างขึ้นเพื่อเป็นเกียรติแก่ฟาโรห์หญิงฮัตเชปซุต ที่รู้จักในนาม “ราชินีหนวด” ที่มีอายุยืนที่สุดของลัทธิอียิปต์ ฟาโรห์หญิงองค์เดียวในประวัติศาสตร์อียิปต์ ที่ รุ่งเรืองมากในสมัยของพระองค์ เป็นสตรีที่ทรงอำนาจที่สุดในโลกยุคหนึ่ง และทรงความสามารถด้านการปกครองยิ่งกว่าฟาโรห์บุรุษ ส่วนมากทรงเชี่ยวชาญด้านการปกครองและแสดงความเป็นผู้นำจน ข้าราชการสำนักต่างประจักษ์ในความสามารถ นับเป็นบุคคลที่น่าสนใจที่สุด ฟาโรห์หญิงฮัตเชปซุต สตรี เหล็กอียิปต์



เที่ยง

📍 บริการอาหารกลางวัน ณ ภัตตาคารท้องถิ่น

นำท่านชมมหาวิหารคาร์นัค GREAT TEMPLE OF KARNAK เป็นวิหารที่ใหญ่ที่สุดในโลก ตัววิหาร หลังเดียวมีเนื้อที่ถึง 60 เอเคอร์ ซึ่งใหญ่พอที่จะนำโบสถ์ขนาดใหญ่ของยุโรปไปวางได้ถึง 10 หลัง มหาวิหารแห่งนี้เริ่มก่อสร้างในสมัยฟาโรห์ทุตโมซิสที่ 1 เพื่อถวายแด่เทพอมอน-รา เมื่อกว่า 3,600



ปี มาแล้ว หลังจากนั้น ฟาโรห์องค์ต่างๆ ก็เริ่มสร้างเพิ่มเติม ทำให้วิหารมีขนาดใหญ่ขึ้นอย่างมาก แต่เห็นความยิ่งใหญ่ของวิหารแล้ว ขอให้ทุกท่านลองจินตนาการดูว่าชาวอียิปต์โบราณใช้วิธีใดในการขนย้ายเสา และหิน พร้อมทั้งการแกะสลักลวดลาย ซึ่งเมื่อท่านเห็นความสูงแล้วก็จะยิ่งทำให้นึกไม่ออกก็เป็นได้ ว่าเขาใช้วิธีทำอย่างไร ส่วนสำคัญที่สุดของที่นี่ก็คือ วิหาร AMON ซึ่งภายในจะมี **Great Hypostyle Hall** ห้องโถงที่มีเสาหินขนาดใหญ่ถึง 134 ต้น กินพื้นที่ถึง 6,000 ตารางเมตร ที่น่าอัศจรรย์ใจมากๆ ก็คือ เสาแต่ละต้นมีความสูงและกว้างใหญ่มาก โดยจะสลักอักษรภาพที่แสดงถึงวิถีชีวิต และกิจกรรมของฟาโรห์ที่เกี่ยวข้องกับ เรื่องศาสนาและสงคราม เสาบางต้นตรงหัวเสามีรูปดอกปapyrusประดับเอาไว้

สมควรแก่เวลา นำทุกท่านเดินทางไปยังสนามบินลูกซอร์เพื่อบินไปยังสยามบินโคร

(จำกัดน้ำหนักกระเป๋า 1 ใบ ไม่เกิน 23 กิโลกรัม)

***** เที่ยวบินภายในประเทศ บริษัทของสงวนสิทธิ์ในการเปลี่ยนแปลงตามความเหมาะสม *****

..... น. ➔ ออกเดินทาง โดยสายการบิน อียิปต์ แอร์ เที่ยวบินที่ MS.....

..... น. เดินทางถึงสนามบินกรุงโคร

เย็น 🍷 บริการอาหารเย็น ณ ภัตตาคารท้องถิ่น

➡ นำท่านเข้าสู่ที่พัก **HELNAN DREAMLAND HOTEL** หรือเทียบเท่าระดับ 5 ดาว

วันที่แปด **โคร - อเล็กซานเดรีย - อนุสาวรีย์เสาปอมเปย์ - สุสานใต้ดิน -**
ป้อมปราการเคทเบย์ - ส่งออกสนามบินโคร **(B/L/-)**

เช้า 🍷 บริการอาหารเช้า ณ ห้องอาหารของโรงแรม

นำท่านเดินทางสู่ **เมืองอเล็กซานเดรีย** (ใช้เวลาเดินทางประมาณ 3 ชั่วโมง)

นำท่านชม ป้อมปราการซีทาเดล (CITADEL) ซึ่งในอดีตนั้นเป็นที่ตั้งของ ปรภาคารฟาโรส ถือว่าเป็นหนึ่งในสิ่งมหัศจรรย์ของโลกยุคโบราณ ปัจจุบันเหลือเพียงส่วนที่เป็นฐานและได้มีการบูรณะต่อเติมจากสุสานเก่าแก่โดยรวบรวมซากเดิมบางส่วนเข้ามา พักผ่อนหย่อนใจกับการชมทะเลเมดิเตอร์เรเนียนที่สวยงาม



เที่ยง **📍 บริการอาหารกลางวัน ณ ภัตตาคารท้องถิ่น**

นำท่านเที่ยวชม เมืองอเล็กซานเดรีย ซึ่งเป็นเมืองสำคัญในสมัยโรมันปกครองอียิปต์ เดิมที่เป็นหมู่บ้านประมงเล็กๆ ที่ชื่อว่า รากอนดาห์ เมื่อ 1,200 ปีก่อนคริสตกาล จนเมื่อ 332 ปีก่อนคริสตกาล หรือ

ประมาณ 2,300 กว่าปีก่อนพระเจ้าอเล็กซานเดอร์มหาราชมาพบ จึงให้มีการปรับปรุงขยายเมืองเพื่อเป็นเมืองหลวงและตั้งชื่อให้คล้องจองกับชื่อของพระองค์ เมืองอเล็กซานเดรียนี้ยังเป็นสถานที่สำคัญในตำนานรักอันยิ่งใหญ่ของ ราชินีเลอโฉมชื่อก้องโลก พระนางคลีโอพัตรา และนายทหารโรมัน มาร์ค แอนโทนี และปัจจุบันเมืองนี้ใหญ่เป็นอันดับสองของประเทศ เป็นเมืองพักผ่อนตากอากาศที่ติดกับทะเลเมดิเตอร์เรเนียนที่มีชื่อเสียงแห่งหนึ่งของโลก ชม **หลุมฝังศพใต้ดินแห่งอเล็กซานเดรีย** 1 ใน 7 สิ่งมหัศจรรย์แห่งโลกยุคกลาง สุสานของชาวโรมันในอดีตมีกว่า 50,000 ศพ สุสานใต้ดินแห่งนี้มีสามชั้น ชั้นที่ 1 มีไว้สำหรับลำเลียงโลงและศพ ชั้นที่ 2 เป็นที่ฝังศพ และชั้นที่ 3 ใช้เป็นที่รวมญาติเพื่อระลึกถึงผู้ตาย โดยมีการเลี้ยงสังสรรค์กันทั้งวัน ซึ่งเล่ากันว่าตอนที่นักโบราณคดีค้นพบที่นี่เป็นครั้งแรก บนโต๊ะยังมีขวดไวน์และจานวางอยู่ ชม **เสาปอมเปย์** เป็นสิ่งสำคัญโบราณในสมัยโรมันปกครองอียิปต์ เป็นเสาแกรนิตสูง 27 เมตร ปอมเปย์ เป็นชื่อเพื่อนสนิทของ จูเลียส ซีซาร์ ผู้นำที่ยิ่งใหญ่แห่งโรมัน ซึ่งภายหลังทั้งสองได้กลายเป็นศัตรูกันและปอมเปย์ได้หลบหนีมายังเมืองอเล็กซานเดรียในอียิปต์ และได้ถูกชาวอียิปต์ฆ่าเสียชีวิต ปัจจุบันนี้เหลือเพียงแค่เสาโบราณแบบกรีก ตั้งอยู่อย่างโดดเด่น และสฟิงซ์อีกสองตัว ได้เวลาสมควรเดินทางกลับสู่เมืองหลวงกรุงไคโร

จากนั้นนำท่านเดินทางกลับสู่สนามบินไคโร

(อาหารเย็นอิสระตามอัธยาศัยภายในสนามบิน)

วันที่เก่า **สนามบินดูไบ - สนามบินสุวรรณภูมิ** **(-/-/-)**

- 02.50 น. ➔ ออกเดินทางโดยสายการบินเอมิเรตส์ (EMIRATES) เที่ยวบินที่ EK926
- 07.10 น. ถึงสนามบินดูไบ ประเทศสหรัฐอาหรับเอมิเรตส์ เพื่อแวะเปลี่ยนเครื่อง
- 09.40 น. ➔ ออกเดินทางโดยสายการบิน EMIRATES AIRLINES เที่ยวบินที่ EK 372
- 19.15 น. เดินทางถึง สนามบินสุวรรณภูมิ โดยสวัสดิภาพ

อัตราค่าบริการ UPDATE 6/12 / 24

วันเดินทาง	ราคาผู้ใหญ่ (พักห้องละ 2-3 ท่าน)	ราคาเด็กเสริมเตียง (พักกับผู้ใหญ่ 2 ท่าน)	ราคาเด็กไม่เสริมเตียง (พักกับผู้ใหญ่ 2 ท่าน)	พักเดี่ยวเพิ่ม
24 ธ.ค.67 - 01 ม.ค.68	99,988 บาท	99,988 บาท	98,988 บาท	25,000 บาท
28 ม.ค. - 05 ก.พ. 68 11-19 ก.พ. 68	88,988 บาท	88,988 บาท	87,988 บาท	19,000 บาท

21-29 มี.ค. 68	89,988 บาท	89,988 บาท	88,988 บาท	19,000 บาท
05-13 เม.ย. 68	89,988 บาท	89,988 บาท	88,988 บาท	19,500 บาท
10-18 ม.ย. 68 11-19 เม.ย. 68 12-20 เม.ย. 68	99,988 บาท	99,988 บาท	98,988 บาท	25,500 บาท
02-10 พ.ค. 68	88,988 บาท	88,988 บาท	87,988 บาท	19,500 บาท

****ไม่รวมทิปสำหรับหัวหน้าทัวร์/ไกด์ท้องถิ่น/คนขับรถ/ค่าบริการบนเรือ เก็บที่สนามบินท่านละ (ท่านละ 110 USD/ท่าน/ทริป)**

รวมไปถึงเด็กอายุมากกว่า 2 ปี ยกเว้น เด็กอายุไม่ถึง 2 ปี ณ วันเดินทางกลับ

หมายเหตุ : รายการอาจมีการเปลี่ยนแปลงได้ ทั้งนี้โดยคำนึงถึงผลประโยชน์ของลูกค้าเป็นหลัก**

- ในกรณีที่คณะออกเดินทางต่ำกว่า 15 ท่าน หรือมาตรฐานของการยืนยันการเดินทาง จะมีการเปลี่ยนแปลงขนาดของภาชนะที่ใช้ในการนำเที่ยว ตลอดรายการทัวร์ โดยไม่ต้องแจ้งให้ทราบล่วงหน้า
- กรณีที่คณะทัวร์ออกเดินทางต่ำกว่า 15 ท่าน หรือต่ำกว่ามาตรฐานของการยืนยันการเดินทาง ทางผู้จัดรายการขอยกเลิกการเดินทาง หรือ อาจแจ้งต่อทางคณะทัวร์ให้ทราบว่ามีการเรียกเก็บค่าทัวร์เพิ่มในกรณีที่ต่ำกว่า 15 ท่าน ตามความเหมาะสมและเป็นจริง
- ทางบริษัทขอความกรุณาให้ท่านศึกษารายละเอียด ทั้งหมดก่อนทำการจอง โดยละเอียดทุกข้อ
- เนื่องจากรายการทัวร์นี้เป็นแบบเหมาจ่ายเบ็ดเสร็จ หากท่านสละสิทธิ์การใช้บริการใดๆตามรายการ หรือ ถูกปฏิเสธการเข้าประเทศไม่ว่าในกรณีใดก็ตาม ทางบริษัท ขอสงวนสิทธิ์ไม่คืนเงินในทุกกรณี

เงื่อนไขการจองทัวร์

- **งวดที่ 1 : สำรองที่นั่งจ่ายมัดจำ 30,000 บาท /ท่าน ภายใน 3 วันหลังจากที่มีการจอง (เพื่อเป็นการยืนยันการเดินทาง)**
พร้อมส่งรายชื่อและหน้าพาสปอร์ตผู้ที่จะเดินทางทันที เพื่อทำวีซ่าอีอีพี (ซึ่งใช้เวลายื่น 30 - 45 วันก่อนการเดินทาง)
- ห้ามเปลี่ยนแปลงพาสที่ให้ทางบริษัทยื่นวีซ่า // ทางบริษัทไม่สามารถรับผิดชอบในกรณีที่ยื่นวีซ่าอีอีพีไปแล้ว และผู้เดินทางมีการเปลี่ยน PASSPORT เล่มใหม่ ซึ่งมีผลต่อเลขวีซ่า ซึ่งเลขวีซ่าไม่ตรงกัน จะไม่สามารถใช้เดินทางได้
- **งวดที่ 2 : ชำระยอดส่วนที่เหลือ ก่อนการเดินทางไม่น้อยกว่า 21 วัน หากไม่ชำระค่าใช้จ่ายภายในกำหนด**

ทางบริษัทจะถือว่าท่านยกเลิกการเดินทางโดยอัตโนมัติ

- หนังสือเดินทางต้องมีอายุเหลือใช้งานไม่น้อยกว่า 6 เดือน นับจากวันเดินทางและมีหน้าที่เหลือไว้ประทับตราไม่น้อยกว่า 2 หน้า
- กรณีที่ต้องการออกตัวภายในประเทศ กรณีลูกค้าอยู่ต่างจังหวัด ให้ท่านติดต่อเจ้าหน้าที่ก่อนออกบัตรโดยสารทุกครั้ง หากออกบัตรโดยสารโดยมิแจ้งเจ้าหน้าที่ ทางบริษัทขอสงวนสิทธิ์ไม่รับผิดชอบค่าใช้จ่ายที่เกิดขึ้น
- หลังจากชำระค่ามัดจำแล้ว สามารถเปลี่ยนชื่อผู้เดินทางได้ ก่อนที่บริษัทฯ จะทำการออกตั๋วล่วงหน้า ก่อนวันเดินทาง 25 วันก่อนการเดินทางแต่ทั้งนี้ต้องยึดกฎของสายการบินเป็นหลัก

เงื่อนไขการยกเลิกทัวร์

- กรณียกเลิกหลังจากวางเงินมัดจำ บริษัทฯจะคิดค่าใช้จ่ายที่เกิดขึ้นจริง ณ วันนั้น ที่ไม่สามารถคืนเงินได้ (ตัวอย่างเช่น ค่าตัวเครื่องบิน, ค่าวีซ่า, ค่ามัดจำห้องพัก เป็นต้น)
- กรณียกเลิกหลังจากจ่ายเงินเต็มจำนวน บริษัทฯขอสงวนสิทธิ์ในการคืนเงินทั้งหมดในทุกกรณี
- กรณีเจ็บป่วยจนไม่สามารถเดินทางได้ ต้องมีใบรับรองแพทย์จากโรงพยาบาลรับรอง บริษัทฯจะทำเรื่องยื่นเอกสารไปยังสายการบิน โรงแรม และในหลายๆการให้บริการ เพื่อให้พิจารณาอีกครั้ง ทั้งนี้ อาจจะต้องใช้ระยะเวลาในการดำเนินการ ซึ่งไม่สามารถแจ้งได้ว่าสามารถคืนเงินได้ทั้งหมดหรือบางส่วน หรือไม่ได้เลย เพราะขึ้นอยู่กับพิจารณาและตัดสินใจของสายการบิน โรงแรมและในหลายๆบริการอื่นๆเป็นสำคัญ

อัตราค่าบริการนี้รวม

- ✓ ค่าตัวเครื่องบินไป-กลับ ชั้นประหยัด โดยสายการบินเอมิเรตส์ EK กระเป๋าเดินทางเพื่อโหลด ให้ท่านละ 2 ใบ น้ำหนักไม่เกิน 23 กก. ต่อใบ / กระเป๋าถือขึ้นเครื่อง (Hand carry) น้ำหนักต้องไม่เกิน 7 กก.1ใบ (กรณีเดินทางเป็นตัวกรุ๊ป หากออกตัวแล้วไม่สามารถขอคืนเงินได้และไม่สามารถเปลี่ยนวันเดินทางได้)
 - ✓ ค่าตัวเครื่องบิน ไคโร-อิสวาน // ลักซอร์ - ไคโร ชั้นประหยัด โดยสายการบิน อียิปต์ แอร์ รวมน้ำหนักกระเป๋า 23 กิโลกรัม 1 ใบ/ท่าน
- **แนะนำ**
- ✓ ค่าที่พักห้องละ 2 ท่าน เป็น TWIN ROOM หรือ TRP ROOM ในโรงแรม ตามที่ระบุในรายการหรือระดับเดียวกัน รวมทั้งสิ้นโรงแรม 3 คืน และบนเรือสำราญ 3 คืน
 - ✓ ค่าพาหนะ รถรับ-ส่ง ตลอดการเดินทาง พร้อมคนขับรถที่ชำนาญเส้นทาง
 - ✓ ค่าวีซ่าประเทศอียิปต์ (วีซ่ากรุ๊ป) ใช้เวลาในการยื่นวีซ่าก่อนการเดินทาง 30 - 45 วัน (สำหรับผู้ถือหนังสือเดินทางไทย)
 - ✓ ค่าอาหารทุกมื้อที่ระบุตามรายการ
 - ✓ ค่าบัตรเข้าชมสถานที่และการแสดงทุกแห่งที่ระบุตามรายการ
 - ✓ ค่าบริการนำทัวร์โดยมัคคุเทศก์ท้องถิ่นและหัวหน้าทัวร์ผู้มีความชำนาญ
 - ✓ ค่าน้ำดื่มระหว่างเดินทาง 1 ขวด ต่อท่าน /วัน
 - ✓ ค่าประกันอุบัติเหตุในการเดินทางวงเงิน 1,000,000 บาท และวงเงินค่ารักษาพยาบาลต่ออุบัติเหตุแต่ละครั้ง คนหรือต่อระยะเวลาการเดินทาง คุ่มครองไม่เกิน 500,000 บาท
- วงเงินคุ้มครองอาหารเป็นพืช (โดยแพทย์จะต้องระบุในใบรับรองแพทย์ว่า "อาหารเป็นพืชเท่านั้น")

อัตราค่าบริการนี้ไม่รวม

- ✘ ค่าจัดทำหนังสือเดินทาง
- ✘ ค่ายื่นวีซ่าอียิปต์ประจำประเทศไทย *ในกรณีผู้เดินทางไม่สะดวกให้ทางทัวร์ยื่นวีซ่ากรุปให้*
กรุณาสอบถามอัตราค่าบริการยื่นวีซ่าอีกครั้ง ประมาณ 2,300 บาท
พร้อมเอกสารการทำงาน, การเงิน, Bank Guarantee
- ✘ ภาษีต่าง ๆ เช่น ภาษี 7% ภาษีหัก ณ ที่จ่าย 3% ฯลฯ
- ✘ ค่าใช้จ่ายส่วนตัวอื่นๆ เช่น ค่าโทรศัพท์, ค่าซักรีด, มินิบาร์และทีวีช่องพิเศษ ฯลฯ และที่ไม่ได้ระบุไว้ในรายการ
- ✘ ค่าบริการยกกระเป๋าเข้าในโรงแรม ซึ่งท่านจะต้องดูแลกระเป๋าและทรัพย์สินด้วยตัวท่านเอง
- ✘ ค่าซีลา, ซีอูรู, รถม้าลาก ฯลฯ
- ✘ ค่าเช่าผ้าเช็ดตัวและค่าเช่าตุ๊กตาคเกอร์ ที่โรงแรม เดดซี รีสอร์ท แอนด์ สปา
- ✘ ค่าอาหารและเครื่องดื่มสั่งพิเศษ นอกเหนือรายการ
- ✘ ค่าใช้จ่ายส่วนตัวอื่นๆ เช่น ค่าโทรศัพท์, ค่าซักรีด, มินิบาร์และทีวีช่องพิเศษ ฯลฯ ที่ไม่ได้ระบุไว้ในรายการ
- ✘ ค่าอาหารและเครื่องดื่มสั่งพิเศษ นอกเหนือรายการและน้ำดื่มนอกเหนือจากที่แถมไว้ ท่านละ 1 ขวด/วัน

ค่าที่ปตามธรรมเนียม 110 USD เหรียญดอลลาร์สหรัฐอเมริกา (USD)

-ค่าที่ปมัดคูปอง พนักงานขับรถ ในประเทศอียิปต์ และ หัวหน้าทัวร์จากเมืองไทย

-ค่าที่ปพนักงานบริการโรงแรม 3 คืน

-ค่าที่ปบริกรบนเรือ 3 คืน

เอกสารที่ใช้ยื่นวีซ่ากรุป

1. หนังสือเดินทาง ต้องมีอายุเหลือการใช้งานไม่น้อยกว่า 6 เดือน นับถึงวันเดินทาง และต้องมีหน้าว่างเหลือสำหรับประทับตราวีซ่า
2. หนังสือเดินทาง จำเป็นต้องถ่ายชัดเจน ห้ามเซ็นข้อความใด ๆ ลงหน้าพาสปอร์ตขาด
ประเทศอียิปต์ (วีซ่ากรุป) ใช้เวลาในการยื่นวีซ่าก่อนการเดินทาง 30 - 45 วัน



ตัวอย่าง หน้าพาส
ยื่น VISA EGYPT

เอกสารที่ใช้ยื่นวีซ่าที่ไทย **กรณีต้องการยื่นเอง****➤ หนังสือเดินทาง**

ต้องมีอายุเหลือการใช้งานไม่น้อยกว่า 6 เดือน นับถึงวันเดินทาง และต้องมีหน้าว่างเหลือสำหรับประทับตราวีซ่า

➤ รูปถ่าย

ต้องเป็น ขนาด 2 นิ้ว ถ่ายไม่เกิน 6 เดือน จำนวน 2 ใบ และต้องเป็นรูปถ่ายที่มีพื้นหลังสีขาว เท่านั้น ทางสถานทูตไม่รับพิจารณารูปถ่ายที่เป็นรูปสติ๊กเกอร์ หรือรูปพิมพ์จากคอมพิวเตอร์ รูปโพลาลอยด์ และรูปถ่ายที่มีวิวด้านหลัง หรือรูปที่นำมาตัดต่อ

➤ หลักฐานการงาน

กรณีเป็นเจ้าของกิจการ ต้องแสดง สำเนา ใบทะเบียนการค้า และหนังสือรับรองการจดทะเบียนที่มีชื่อของผู้เดินทาง แสดงความเป็นเจ้าของกิจการ เป็นกรรมการ หรือ หุ้นส่วน (ไม่ต้องใช้ตัวจริง)

******* สำคัญมาก จะต้องเซ็นชื่อรับรองสำเนา และประทับตราบริษัทเป็นสำคัญ *******

➤ กรณีเป็นพนักงาน ต้องมีหนังสือรับรองการทำงานจากทางบริษัท หรือหน่วยงานที่สังกัด มีข้อความระบุตำแหน่ง เงินเดือน รายได้ วันเริ่มทำงาน และช่วงเวลาที่ได้รับอนุมัติให้ลาหยุดงาน

เป็นภาษาอังกฤษเท่านั้น และจะต้องประทับตราบริษัทรับรองเป็นสำคัญ

➤ กรณีเป็นนักเรียน หรือ นักศึกษา ต้องมีหนังสือรับรองจากทางโรงเรียน หรือสถาบันที่กำลังศึกษาอยู่

พร้อมตราประทับของทางโรงเรียน (เป็นภาษาอังกฤษเท่านั้น) และสำเนาบัตรนักเรียน หรือบัตรนักศึกษา พร้อมทั้งเซ็นชื่อรับรองสำเนา

➤ หลักฐานการเงิน

ใบรับรองสถานะทางการเงินในชื่อของผู้เดินทาง จากทางธนาคารเป็นภาษาอังกฤษ เท่านั้น (ไม่เอา STATEMENT)

หนังสือเดินทางต้องมีอายุเหลือใช้งานไม่น้อยกว่า 6 เดือน นับจากวันเดินทาง และมีหน้าที่เหลือไว้ประทับตราไม่น้อยกว่า 2 หน้า

**** กรณี ถือหนังสือเดินทางต่างชาติ โปรดสอบถามข้อมูลเพิ่มเติม ****

****ในกรณีที่ผู้โดยสาร มีไฟล์ทเดินทางภายในประเทศหรือระหว่างประเทศ ที่เกี่ยวข้องกับวันเดินทางที่ท่านได้ทำการจองไว้กับทางบริษัทฯ กรุณาแจ้งให้กับทางเจ้าหน้าที่ทราบ ก่อนการชำระเงินค่าตั๋ว ดังกล่าว ถ้าเกิดข้อผิดพลาด ทางบริษัทฯ ขอสงวนสิทธิ์ในการรับผิดชอบทุกกรณี***

เลขที่บัญชีสำหรับชำระค่าบริการ

ชื่อบัญชี : บริษัท มีชมรมทราเวล จำกัด

 ธนาคารกสิกรไทย KASIKORN BANK 泰华农民银行	 ธนาคารกสิกรไทย (KBANK) , สาขาย่อย : เซ็นทรัลบางนา 2 เลขที่บัญชี : 664-2-23781-9 (ออมทรัพย์)
---	--



บัญชีพร้อมเพย์: 0105557025943



ชื่อบัญชี: บริษัท มีชมรมทราเวล จำกัด

สอบถามข้อมูลเพิ่มเติม
จกทวิร์ติดต่อ แผนกทวิร์บริษัท มีชมรมทราเวล จำกัด



02 105 6234



[@mushroomtravel](https://line.me/tv/@mushroomtravel)



tour@mushroomtravel.com



www.mushroomtravel.com

หรือ



สอบถาม/จองทว Line

[@mushroomtravel](https://line.me/tv/@mushroomtravel)