



## Europe Elegant

**สวิตเซอร์แลนด์-เยอรมัน-ออสเตรีย-อิตาลี 8วัน 5คืน**

**นั่งเคเบิลคาร์ขึ้นเขา Grindelwald First ฉายา "Top of Adventure"**

**Unseen...เปิดใหม่ล่าสุด First View ชมเทือกเขาแอลป์ 360องศา**

**เที่ยวอุทยานโดโลไมท์ ชม 2 ทะเลสาบสุดสวย Lake Misurina และ Lake Braies**  
**เข้าชมปราสาทนอยชวานสไตน์ เทียบหน้าตากับปราสาทที่ใหญ่ที่สุดในยุโรป**

**ล่องเรือ Gondola...ดื่มด่ำบรรยากาศสุดโรแมนติกของเกาะเวนิส**  
**ขึ้นลิฟท์ชมยอดมหาวิหารแห่งมิลาน Milano Duomo Terrace**

**พิเศษ!..เมนูขามูเยอร์มัน , สวิสฟองดูว์ พร้อมลิ้มรสพิซซาสไตล์อิตาลีเย็นแท้ ๆ**

**โดยสารการบิน Turkish Airlines**



**\*\*\*รวมทุกอย่างไม่ต้องจ่ายเพิ่ม\*\*\***

- บริษัท นำท่านท่องเที่ยวชมความงามของ 4 ประเทศสุดสวยสวิตเซอร์แลนด์, เยอรมัน, ออสเตรีย, อิตาลี หลายเมืองสวยดังนี้
- ซูริค** เมืองศูนย์กลางทางการค้าและธุรกิจของประเทศสวิตเซอร์แลนด์
  - Grindelwald** หมู่บ้านเล็ก ๆ ที่มีชื่อเสียงของประเทศสวิตเซอร์แลนด์ด้วยเป็นจุดเริ่มต้นของการขึ้นชมยอดเขาชื่อดังของสวิสอย่างเขาจุงฟราว, ยอดเขาเพียสต์ **The Top of Adventure**
  - ลูเซิร์น** เมืองสวยที่ตั้งอยู่ริมฝั่งทะเลสาบแห่งสี่พันรัฐ หรือเวียวาลด์สตรัทซ์ และเป็นเมืองตากอากาศที่มีชื่อเสียงที่สุดแห่งหนึ่งในประเทศสวิตเซอร์แลนด์
  - ชาฟฮาวเซ่น** ที่ตั้งของหน้าตกโรน น้ำตกที่ใหญ่ที่สุดในทวีปยุโรป เกิดจากการที่แม่น้ำโรน ไหลจากต้นน้ำในเทือกเขาแอลป์มาบรรจบบริเวณที่พื้นที่โลกเปลี่ยนระดับจึงกลายเป็นน้ำตกที่สวยงามมาก
  - โฮเฮนชวานเกา** เมืองในเขตแคว้นบาวาเรียตอนใต้ของประเทศเยอรมนีแวดล้อมไปด้วยทะเลสาบน้อยใหญ่ ที่ตั้งของปราสาท **นอยชวานสไตน์** ปราสาทต้นแบบที่วอลท์ดิสนีย์ได้นำมาสร้างเป็นปราสาทในภาพยนตร์การ์ตูนและเป็นสัญลักษณ์ของบริษัทดิสนีย์
  - อินน์สbruck** เมืองหลวงและเมืองท่องเที่ยวดังแห่งแคว้นทิโรล โอบล้อมด้วยเทือกเขาสูงงดงาม บนที่ราบลุ่มแม่น้ำอินน์ท่ามกลางของหุบเขาของเทือกเขาแอลป์
  - เขตอุทยานโดโลไมท์** อุทยานที่เป็นส่วนหนึ่งของเทือกเขาแอลป์ที่ทอดตัวอยู่ในเขตทางตอนเหนือของอิตาลี มียอดเขารวมกัน 18 ยอด มีความสูงกว่า 3,000 เมตร ครอบคลุมอาณาบริเวณกว้างทั้งแคว้นทิโรลใต้และแคว้นเวเนโต มีความงดงามแปลกตาและมีชื่อเสียงมากที่สุดในประเทศอิตาลี มีทะเลสาบน้อยใหญ่ที่สวยงามอยู่โดยรอบ อาทิ Lake Misurina และ Lake Braies
  - เวนิส** เมืองท่องเที่ยวยอดนิยมที่นักท่องเที่ยวเดินทางมาเยือนเป็นจำนวนมากมาในแต่ละปี อดีตเมืองที่ร่ำรวยที่สุดแห่งหนึ่งในยุคกลางประกอบไปด้วยเกาะน้อยใหญ่กว่า 118 เกาะ
  - มิลาน** เมืองใหญ่และมีจำนวนประชากรสูงที่สุดในอิตาลีและได้ชื่อว่าเป็นศูนย์รวมแฟชั่นดีไซเนอร์ชื่อดังของอิตาลี

**กำหนดเดินทาง วันที่ 04-11 ก.ย. / 2-9 ต.ค.2567**

วันแรก	สนามบินสุวรรณภูมิ
20.00 น.	นัดคณะพร้อมกันที่สนามบินสุวรรณภูมิ ชั้น 4 ประตูหมายเลข 9 เคาน์เตอร์ N สายการบิน Turkish Airlines เจ้าหน้าที่พร้อมคอยต้อนรับและอำนวยความสะดวกด้านเอกสารและสัมภาระ
23.05 น.	ออกเดินทางสู่ <b>นครซูริค ประเทศสวิตเซอร์แลนด์</b> โดยสายการบิน <b>Turkish Airlines</b>  เที่ยวบินที่ <b>TK-069</b> *กรณีที่ยังท่านเดินทางมาจากต่างประเทศหรือต่างจังหวัดกรุณาตรวจสอบเวลาการเดินทางแต่ละกำหนดการเดินทางอีกครั้งก่อนทำการจองตั๋วโดยสารส่วนตัวของท่าน เนื่องจากรายการทัวร์เป็นรายการซีรี่ส์และได้มีการดำเนินการไว้ล่วงหน้าหลายเดือน เมื่อเปลี่ยนฤดูกาล เวลาการเดินทางอาจมีการเปลี่ยนแปลงเล็กน้อย*

**วันที่สอง**    **อิสตันบูล (ตุรเกีย) - ซูริค (สวิตเซอร์แลนด์) -กรินเดลวาลด์เฟียสต์ The Top of Adventure- อินเทอร์ลาเก้น**

- 05.15 น.**    เดินทางถึงสนามบินอิสตันบูล ประเทศตุรเกีย เพื่อแวะเปลี่ยนเครื่อง
- 07.50 น.**    ออกเดินทางสู่สนามบินซูริค โดยสายการบิน **Turkish Airlines** เที่ยวบินที่ **TK-1907**
- 09.55 น.**    เดินทางถึงสนามบินซูริค ประเทศสวิตเซอร์แลนด์ หลังผ่านขั้นตอนการตรวจคนเข้าเมือง และตรวจรับสัมภาระเรียบร้อยแล้ว นำท่านเดินทางสู่หมู่บ้านกรินเดลวาลด์ **Grindelwald** ที่ตั้งสถานีกระเช้ากรินเดลวาลด์ เฟียสต์ **Grindelwald First** ฉายา **The Top of Adventure** หนึ่งในยอดเขาอดนียมที่มีความสวยงามที่สุดแห่งหนึ่งในสวิตเซอร์แลนด์ และยังใช้เป็นสถานที่ถ่ายทำซีรี่ส์เกาหลีเรื่องดัง **Crash Landing on You** ซึ่งเป็นสถานที่ที่ตัวละครในเรื่องได้พบกัน (ใช้เวลาเดินทางประมาณ 2 ชั่วโมง)  
จากนั้นนำท่านนั่งกระเช้าเคเบิลคาร์ **Cable Car** ขึ้นพิชิตยอดเขาในระดับความสูง 2,168 เมตร สู่จุดชมวิวของสถานีเฟียสต์ที่สามารถชมวิวได้แบบ 360 องศา

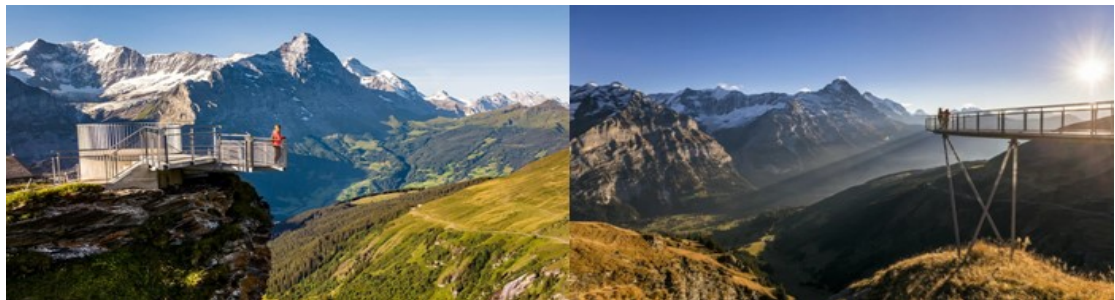
**กลางวัน**  
**บ่าย**

รับประทานอาหารกลางวัน ณ ภัตตาคาร

อิสระให้ท่านสัมผัสบรรยากาศแปลกใหม่กับการ **เดินเล่นเลียบริมผา First Cliff walk และจุดชมวิวเปิดใหม่ล่าสุด First View 360องศา** จุดชมวิวยอดนิยมของหมู่บ้านของกรินเดลวาลด์เฟียสต์ที่สามารถมองเห็นทัศนียภาพแบบพาโนรามาของยอดเขาต่างๆ เช่น Eiger, Monch, Jungfrau ที่เรียกได้ว่ามีความงามแบบสุดๆ พร้อมสูดอากาศอันแสนบริสุทธิ์

**\*\*การขึ้น-ลงกระเช้ากรินเดลวาลด์เฟียสต์ ขึ้นอยู่กับสภาพอากาศ กรณีที่มีกระแสลมแรงหรือมีการซ่อมบำรุงไม่เปิดให้บริการ บริษัทฯ ขอสงวนสิทธิ์ในการเปลี่ยนแปลงไปขึ้นชมทัศนียภาพในยอดเขาอื่น ๆ อาทิเช่น ฮาร์ดเดอร์คลูม เป็นต้น หรือยอดเขาอื่น ๆ ในอัตราค่าบริการที่เท่า ๆ กัน\*\***

**\*\*ในเขตยอดเขาเฟียสต์ ยังมีบริการอื่นๆ ที่ไม่รวมในราคาทัวร์ให้บริการอีกด้วย อาทิ First Flyer การนั่งสลิงห้อยขาเหมือนล่องลอยอยู่ในอากาศ, First Mountain Cart การนั่งโกคาร์ทบนทางคดเคี้ยว, Trottibike Scooter การปั่นจักรยานบนภูเขาสูงชมวิวด้านทางธรรมชาติ, First Glider เครื่องเล่นสำหรับบินร่อนเพื่อชมวิวมุมกว้าง เป็นต้น (กิจกรรมเหล่านี้ไม่ได้รวมอยู่ในราคาทัวร์ ท่านที่ต้องการซื้อกิจกรรมเพิ่มเติม กรุณาติดต่อสอบถามหัวหน้าทัวร์ และตรวจสอบเวลาท่องเที่ยวบนยอดเขานี้)**

จากนั้นนำท่านเดินทางสู่เมืองอินเทอร์ลาเก้น **Interlaken** (ใช้เวลาเดินทางประมาณ 45 นาที) เมืองสวยในหุบเขาที่ตั้งริมฝั่งของ 2 ทะเลสาบ คือทะเลสาบรุนน์และเบรียนซ์ และศูนย์กลางของสถานีรถไฟเพื่อต่อไปยังแหล่งท่องเที่ยวสำคัญๆ



**คำ**

-ผ่านชมสวนสาธารณะ Hohematte Park สวนสาธารณะที่มีวิวที่สวยงามที่สุดแห่งหนึ่งของสวิสให้ท่านเดินเล่นพักผ่อนชื่นชมบรรยากาศของตัวเมืองที่มีทุ่งหญ้ากว้างกลางเมืองมีส่วนดอกไม้เล็กๆ ที่สร้างสีสันให้ตัวเมือง

-ถ่ายรูปหน้าอาคารคาสโนในศตวรรษอายุกว่า 100 ปี ที่ตั้งงามด้วยสถาปัตยกรรมที่โดดเด่นและเป็นคาสโนของเมืองด้วย หรือซื้อป๊อปป์สินค้าคุณภาพดีแบรนด์ดังของสวิส, นาฬิกา ช็อคโกแลต มีดพกอกเนกประสงค์ ฯลฯ

**รับประทานอาหารค่ำ ณ ภัตตาคารพื้นเมือง...พร้อมเมนูอันเลื่องชื่อของสวิส “ฟองดูว์ Fondue”**



จากนั้นนำท่านเข้าสู่ที่พักโรงแรมระดับ 4 ดาว, Interlaken หรือระดับเทียบเท่า

**วันที่สาม**
**กรินเดลวาลด์-ลูเซิร์น-ชาฟเฮาเซ่น-น้ำตกไรน์- เคมปีเท่น (เยอรมัน)**
**เช้า**

รับประทานอาหารเช้าในโรงแรม

นำท่านเดินทางสู่เมืองลูเซิร์น Lucerne (ใช้เวลาเดินทางประมาณ 1.30 ชั่วโมง) เมืองท่องเที่ยวอันดับหนึ่งของสวิสที่หลายท่านอาจจะเคยไปเยือนมาแล้ว แต่ลูเซิร์นก็ยังคงมีความสวยงามเหมือนเดิม



-ชมอนุสาวรีย์สิงโต Lion Monument ซึ่งแกะสลักอยู่บนหน้าผาของภูเขาในเมืองเป็นสัญลักษณ์ให้ระลึกถึงทหารรับจ้างชาวสวิสซึ่งทำงานเป็นทหารรักษาพระองค์พระเจ้าหลุยส์ที่ 16 แห่งฝรั่งเศส



กลางวัน  
บ่าย

-**ชมสะพานไม้ชาเพล Chapel Bridge** ที่สร้างขึ้นตั้งแต่สมัยศตวรรษที่ 14 ประดับตกแต่งบนโครงหลังคาหน้าจั่วด้วยภาพวาดในศตวรรษที่ 17 ซึ่งภาพเขียนเหล่านี้เป็นการเล่าเรื่องราวประวัติความเป็นมาของเมืองลูเซิร์นถือเป็นสะพานไม้ที่เก่าแก่ที่สุดในยุโรป

รับประทานอาหารกลางวัน ณ ภัตตาคาร

นำท่านเดินทางสู่**เมืองชาฟฟาเฮิน Schaffhausen** (ใช้เวลาเดินทางประมาณ 1.30 ชั่วโมง) จนกระทั่งถึง **Neuhausen Rhein Falls ที่ตั้งของน้ำตกไรน์** นำท่านชมความสวยงามของน้ำตกไรน์ น้ำตกที่ใหญ่ที่สุดในทวีปยุโรป เกิดจากการที่แม่น้ำไรน์ ซึ่งเป็นแม่น้ำนานาชาติที่ใหญ่ที่สุดของยุโรปไหลจากต้นน้ำในเทือกเขาแอลป์ มาบรรจบบริเวณที่พื้นที่โลกเปลี่ยนระดับจึงกลายเป็นน้ำตกที่สวยงามมาก ตัวน้ำตกมีความสูง 25 เมตร กว้าง 150 เมตร มีอายุราว 14,000 -17,000 ปี อธิระให้ท่านได้ชื่นชมธรรมชาติและถ่ายรูปตามอัธยาศัย



ค่ำ

จากนั้นนำท่านเดินทางข้ามพรมแดนระหว่างประเทศจากซูริคสู่**เมืองเคมปีเท่น Kempten ประเทศเยอรมัน** (ใช้เวลาเดินทางประมาณ 2.30 ชั่วโมง) เมืองที่เป็นหนึ่งในชุมชนชาวเยอรมันที่เก่าแก่ที่สุดแห่งหนึ่งของประเทศ

รับประทานอาหารค่ำ ณ ห้องอาหารภายในโรงแรมที่พัก

จากนั้นนำท่านเข้าสู่ที่พักโรงแรมระดับ 4 ดาว, Kempten หรือระดับเทียบเท่า

วันที่สี่

**เคมปีเท่น-โฮเฮนชวานเกา-เข้าชมปราสาทนอยชวานสไตน์- อินน์สbruck (ออสเตรีย)**

เช้า

รับประทานอาหารเช้าในโรงแรม

นำท่านเดินทางสู่**เมืองโฮเฮนชวานเกา Hohenschwangau** เมืองที่อยู่ติดกับฟูสเซนเมืองเก่ามาตั้งแต่ครั้งสมัยจักรวรรดิโรมัน และเป็นที่ตั้งของปราสาทของกษัตริย์บาวาเรียและยังแวดล้อมไปด้วยทะเลสาบน้อยใหญ่ (ใช้เวลาเดินทางประมาณ 35 นาที)

นำท่าน**เข้าชม "ปราสาทนอยชวานสไตน์" Neuschwanstein Castle** ซึ่งอยู่บนเนินเขาสูงที่สร้างจากบัญชาของกษัตริย์ลูโดวิกที่ 2 ที่ต้องการสร้างปราสาทตามเทพนิยายของริชาร์ด วากเนอร์ ศิลปินคนโปรดของพระองค์ นำท่านชมวิวยุคจากสะพานแม่รี่จุดที่ถ่ายรูปกับปราสาทนี้ได้ดีที่สุดในความงามนี้ยังทำให้ปราสาทแห่งนี้ปราสาทต้นแบบที่วอลท์ดิสนีย์ได้นำมาสร้างเป็นปราสาทในภาพยนตร์การ์ตูนและเป็นสัญลักษณ์ของบริษัทดิสนีย์ด้วย (การเดินทางไปสู่ปราสาทบริการด้วยรถชัทเทิลบัส หากรถปิดให้บริการด้วยกรณีใด ๆ จะต้องใช้การเดินเท้าแทนหรือนั่งรถม้าซึ่งบริการรถม้าไม่รวมอยู่ในค่าบริการ หากโดยสารขึ้น-ลงชำระเพิ่มท่านละประมาณ 10 ยูโร)







กลางวัน  
บ่าย

**รับประทานอาหารกลางวัน ณ ภัตตาคารพื้นเมือง...พร้อมเมนูพิเศษ!! “ชาห์มูเยอร์มัน”**

นำท่านเดินทางข้ามพรมแดนสู่เมืองอินน์สbruck Innsbruck ประเทศออสเตรีย (ใช้เวลาเดินทางประมาณ 2 ชั่วโมง) เมืองหลวงและเมืองท่องเที่ยวตั้งแห่งแคว้นที่โรลที่ถูกโอบล้อมด้วยเทือกเขาสูงงดงามบนที่ราบลุ่มแม่น้ำอินน์ในหุบเขาของเทือกเขาแอลป์ ซึ่ง “อินน์สbruck” แปลว่าสะพานแห่งแม่น้ำอินน์ และยังเป็นเมืองที่มีชื่อเสียงในด้านเป็นศูนย์กลางของการแข่งขันกีฬาฤดูหนาวเป็นเมืองแรกของโลกที่ได้จัดกีฬาโอลิมปิกฤดูหนาวถึง 3 ครั้ง



ค่ำ

นำท่านผ่านชมจัตุรัสเมืองเก่าที่มี **ตึกหลังคาทองคำ** ที่มีอายุมากกว่า 450 ปี ในอดีตเคยเป็นที่ประทับของกษัตริย์ที่โรลสมัยของกษัตริย์แม็กซิมิเลียนที่ 1 กับพระนางมาเรียเทเรซา เชื่อกันว่าหลังคาทองคำแห่งนี้ประดับด้วยโลหะหุ้มทองแดงจำนวนกว่า 3,450 แผ่น ตามขอบประตูและหน้าต่างประดับด้วยภาพเขียนสวยงาม ถือเป็นสัญลักษณ์ที่สำคัญของเมือง อิสระให้ท่านถ่ายรูปกับซิดีท้าวเวอร์จูดนัดพบของชาวเมือง รวมถึงจัตุรัสเมืองที่มีเสาอินนาเซาเลที่ตั้งอยู่และที่มีผู้คนแวะเวียนมาถ่ายภาพกันมากที่สุด

**รับประทานอาหารค่ำ ณ ภัตตาคาร**  
จากนั้นนำท่านเข้าสู่ที่พักโรงแรมระดับ 4 ดาว, Innsbruck หรือระดับเทียบเท่า

วันที่ห้า

**อินน์สbruck -เขตอุทยานโดโลไมท์ (อิตาลี) - ทะเลสาบเบรียส-ทะเลสาบมิซูรีน่า-เบลลูโน่**

เช้า

รับประทานอาหารเช้าในโรงแรม  
นำท่านเดินทางข้ามพรมแดนเข้าสู่เขตเทือกเขาโดโลไมท์หรืออุทยานโดโลไมท์ Dolomites อุทยานที่เป็นส่วนหนึ่งของเทือกเขาแอลป์ที่ทอดตัวอยู่ทางตอนเหนือของอิตาลี ที่มียอดเขารวมกัน 18 ยอด สูงกว่า 3,000 เมตรจากระดับน้ำทะเล ครอบคลุมอาณาบริเวณกว้างใหญ่ในเขตแคว้นที่โรลใต้และเวเนโต้ มีความ





งดงามแปลกตาและมีชื่อเสียงมากที่สุดในประเทศอิตาลี ความสวยงามของโดโลไมท์เป็นที่เลื่องลือเป็นอุทยานแห่งชาติเพียงแห่งเดียวของอิตาลีที่ยูเนสโกรับรองให้เป็นมรดกโลกทางธรรมชาติ (ใช้เวลาเดินทางประมาณ 2 ชั่วโมง)

นำท่านชมทะเลสาบเบรียส Braies หรือ Pragser Wildsee หนึ่งในทะเลสาบที่สวยงามที่สุดอีกแห่งของอิตาลี ซึ่งตั้งอยู่ในเขตป่าสงวนที่ใหญ่ที่สุดใจกลางเทือกเขาโดโลไมท์ ซึ่งว่ากันว่าที่นี่เป็นประตูสู่อินแดนใต้พิภพตามตำนาน และให้ท่านได้ชมความสวยงามของทะเลสาบพร้อมถ่ายรูปเก็บบรรยากาศตามอัธยาศัย

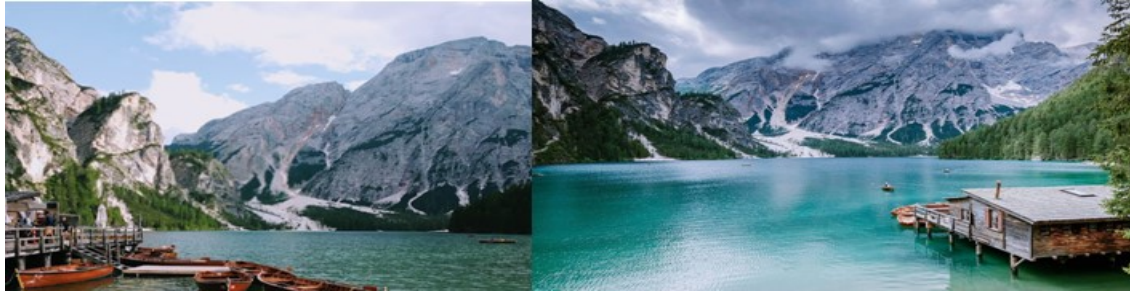

กลางวัน  
บ่าย

รับประทานอาหารกลางวัน ณ ภัตตาคาร

นำท่านชมทะเลสาบมิซูรีน่า Lake Misurina ทะเลสาบที่หลบซ่อนตัวในหุบเขาที่ถือว่าเป็นสถานที่ท่องเที่ยวชื่อดังที่สำคัญอีกแห่งหนึ่งในเขตอุทยานโดโลไมท์ ตั้งอยู่บนระดับความสูง 1,754 เมตรเหนือระดับน้ำทะเล มีความโด่งดังเรื่องภาพวิวกุเขาที่สะท้อนกับพื้นน้ำในวันฟ้าใส ให้เวลาท่านเดินเล่นชมทัศนียภาพของทะเลสาบและถ่ายรูปเก็บบรรยากาศความงดงาม



ค่ำ

จากนั้นเดินทางสู่เมืองเบลลูโน Belluno (ใช้เวลาเดินทางประมาณ 1.30 ชั่วโมง)เมืองทางตอนเหนือของอิตาลี

รับประทานอาหารค่ำ ณ ห้องอาหารภายในโรงแรมที่พัก

จากนั้นนำท่านเข้าสู่ที่พักโรงแรมระดับ 4 ดาว, Belluno หรือระดับเทียบเท่า

วันที่หก

เบลลูโน-เกาะเวนิส - ล่องเรือ Gondola - เวิร์น่า

เช้า

รับประทานอาหารเช้าในโรงแรม





นำท่านเดินทางสู่เมืองเวนิสเมสเตร **Venice Mestre** เมืองหลักของแคว้นเวเนโตและเป็นเมืองท่องเที่ยวยอดนิยมที่นักท่องเที่ยวเดินทางมาเยือนเป็นจำนวนมากในแต่ละปี (ใช้เวลาเดินทางประมาณ 1.45 ชั่วโมง) นำท่านเดินทางสู่ท่าเรือทอนเซโต **เพื่อข้ามสู่เกาะเวนิส** นำท่านชมเกาะเวนิสโดยเริ่มจากถ่ายรูปกับพระราชวังโดจส์ Doge's Palace อดีตที่ทำการของรัฐบาลเวนิสและที่พำนักของผู้ดำรงตำแหน่งเจ้าเมืองผ่านชมสะพาน Bridge of Sighs หรือที่รู้จักกันดีในนามของสะพานถอนหายใจ เป็นเส้นทางเชื่อมระหว่างเรือนจำและพระราชวัง ชมจัตุรัสเซนต์มาร์คหรือซานมาร์โค และนำท่านนั่งเรือกอนโดลา **Gondola Ride** ให้ท่านดื่มด่ำไปกับบรรยากาศของเมืองเวนิสแบบใกล้ชิด เข้าไปตามคลองต่างๆ ที่เป็นที่ตั้งของอาคารที่มีสถาปัตยกรรมหลากหลายและที่พักมากมายพร้อมกับฟังเพลงพื้นเมืองจากพนักงานพายเรือ อธิระให้ท่านชมและเลือกซื้อสินค้าขึ้นชื่อ อาทิ เครื่องแก้วเวนิเซีย หรือ หน้ากากเทศกาลคาร์นิวัล ท่านอาจใช้เวลานั่งจิบกาแฟตามร้านกาแฟ ที่ตั้งอยู่รอบจัตุรัสเซนต์มาร์ค เพื่อดื่มด่ำกับบรรยากาศที่แสนโรแมนติก



กลางวัน  
บ่าย

**รับประทานอาหารกลางวัน ณ ภัตตาคาร ...พร้อมลิ้มรสเมนูพิซซาสไตลิตาเปลี่ยนแท้ๆ**

นำท่านล่องเรือกลับสู่ฝั่งเมสเตรและนำท่านเดินทางสู่เมืองเวโรน่า **Verona** (ใช้เวลาเดินทางประมาณ 1.30 ชั่วโมง) เมืองตั้งจากนิยายรักอมตะที่มีเค้าเรื่องจริงของการขัดแย้งกันของ 2 ตระกูลอิทธิพลของเมืองนี้ โรมิโอและจูเลียส ฝีมือการประพันธ์ของวิลเลียมเชกสเปียร์ กวีชาวอังกฤษที่โด่งดังไปทั่วโลก ผ่านชมย่านเมืองเก่าของเวโรน่า ที่ยังคงสภาพบ้านเรือนแบบโบราณ -แวะชมภายนอกและถ่ายรูปกับ "บ้านของจูเลียต" ปัจจุบันคือร้าน Armani ชมระเบียบหินอ่อนเล็กๆ ที่จูเลียตเคยยืนอยู่โดยมีโรมิโอมาคอยเฝ้าขอความรักอยู่ด้านล่าง



ค่ำ

รับประทานอาหารค่ำ ณ ภัตตาคาร  
จากนั้นนำท่านเข้าสู่ที่พักโรงแรมระดับ 4 ดาว, Verona หรือระดับเทียบเท่า



**วันที่เจ็ด**
**เวโรน่า- มิลาน-สนามบิน**
**เช้า**

รับประทานอาหารเช้าในโรงแรม

 นำท่านเดินทางสู่**เมืองมิลาน หรือมิลานโน** เมืองหลักของแคว้นลอมบาร์เดียและเป็นเมืองสำคัญทางภาคเหนือของประเทศอิตาลี (ใช้เวลาเดินทางประมาณ 2 ชั่วโมง)

 จากนั้นชมความยิ่งใหญ่ของ **มหาวิหารแห่งเมืองมิลานหรือมิลานดูโอโม** และนำท่าน**ขึ้นลิฟท์ขึ้นสู่ยอดมหาวิหารแห่งมิลาน Duomo Di Milano ด้วยตัวพิเศษขึ้นสู่ลานเฉลียงด้านบนยอดของมหาวิหาร**
**Duomo with Terrace by Lift** มหาวิหารที่มีความวิจิตรงดงามและประดับประดาไปด้วยรูปปั้นกว่า 3,000 รูป มีหลังคายอดเรียวแหลมกว่า 135 ยอด

(เนื่องจากมีผู้เข้าชมจำนวนมากและเพื่อลดความแออัด ดังนั้นการขึ้นชมด้านบนยอดมหาวิหารอนุญาตให้ขึ้นลิฟท์เฉพาะขาขึ้นเท่านั้น ส่วนขาลงจะเดินลงมาตามเส้นทางที่ทางมหาวิหารกำหนด)

 จากนั้นอิสระให้ท่านช้อปปิ้งที่**แกลเลอรี วิคเตอร์ เอ็มมานูเอล** ช้อปบิงอาเซตที่สวยงามที่สุดในอิตาลีที่มีสินค้าแบรนด์ดังที่ทันสมัยทั้งเสื้อผ้า กระเป๋า รองเท้า และนาฬิกาแบรนด์ชื่อดังมากมาย อาทิ Louis Vuitton, Prada, Versace, Gucci, Armani, Bvlgari

**\*\*เพื่อความสะดวกในการเดินเที่ยวชมเมืองและเลือกซื้อสินค้า อิสระอาหารกลางวันตามอัธยาศัย\*\***

 จนได้เวลานัดหมายนำท่านเดินทางสู่**สนามบิน** และเมื่อเวลาสำหรับการทำคืนภาษีที่สนามบิน

**19.40 น.**

 ออกเดินทางจากกรุงมิลาน ประเทศอิตาลี โดยสายการบิน **Turkish Airlines** เที่ยวบินที่ **TK-1876**
**23.35 น.**

 เดินทางถึง**สนามบินอิสตันบูล ประเทศตุรกี** เพื่อแวะเปลี่ยนเครื่อง



**วันที่แปด อิสตันบูล (ตุรเกีย) - กรุงเทพฯ**

**01.35 น.** ออกเดินทางกลับสู่กรุงเทพฯ โดยสายการบิน **Turkish Airlines** เที่ยวบินที่ **TK-068**

**15.25 น.** เดินทางถึงท่าอากาศยานสุวรรณภูมิ โดยสวัสดิภาพ..

**\*\*กรณีที่บางท่านเดินทางต่อไปต่างประเทศหรือต่างจังหวัดกรุณาตรวจสอบเวลาการเดินทางแต่ละกำหนดการเดินทางอีกครั้งก่อนทำการจองตั๋วโดยสารส่วนตัวของท่าน เนื่องจากรายการทัวร์เป็นรายการซีรี่ส์และได้มีการดำเนินการไว้ล่วงหน้าหลายเดือน เมื่อเปลี่ยนฤดูกาลเวลาการเดินทางอาจมีการเปลี่ยนแปลง\*\***

รายการทัวร์อาจมีการเปลี่ยนแปลงไปตามความเหมาะสมหรือสภาพอากาศ หรือมีเหตุการณ์อื่น ๆ ที่ไม่คาดคิดหรือมีผลกับการเดินทางและรายการทัวร์ และหากที่พักตามรายการไม่ได้รับการยืนยัน บริษัทฯ ขอทำการเปลี่ยนโรงแรมที่พักในระดับเดียวกันหรือเมืองใกล้เคียงให้ ทั้งนี้เพื่อประโยชน์ของคณะเป็นสำคัญ

**กำหนดเดินทาง วันที่ 04-11 ก.ย. / 2-9 ต.ค.2567**

<b>Elegant Europe 8D5N / TK</b>	<b>4-11 ก.ย.2567</b>
<b>สวีตเซอร์แลนด์-เยอรมัน-ออสเตรีย-อิตาลี 8วัน</b>	<b>2-9 ต.ค.2567</b>
ราคาผู้ใหญ่พักห้องละ 2 ท่าน ราคาท่านละ	<b>135,995.-</b>
เด็กอายุ 4-11 ปี (เด็ก1 ท่านพักกับผู้ใหญ่ 1 ท่าน)	<b>135,995.-</b>
เด็กอายุ 4-11 ปี (เด็ก1 ท่านพักกับผู้ใหญ่ 2 ท่าน) มีเตียง	<b>133,995.-</b>
เด็กอายุต่ำกว่า 4 ปี (เด็ก1 ท่านพักกับผู้ใหญ่ 2 ท่าน) ไม่มีเตียง	<b>131,995.-</b>
พักเดี่ยวเพิ่ม ท่านละ	<b>19,995.-</b>
สำหรับท่านที่มีตั๋วโดยสารเครื่องบินแล้ว ราคาทัวร์ท่านละ	<b>105,559.-</b>

**\*\* ราคานี้รวมรายการทัวร์ตัวเครื่องบิน \*\***

\*\*\* บริษัทฯ ขอสงวนสิทธิ์ในการเรียกเก็บค่าภาษีน้ำมัน ในกรณีที่สายการบินมีการเรียกเก็บเพิ่มเติมภายหลัง \*\*\*

\*\*\* โรงแรมใหญ่ยุโรปส่วนใหญ่ไม่อนุญาตให้เด็กอายุตั้งแต่ 4 ปีขึ้นไป เข้าพักแบบไม่มีเตียงเสริม \*\*\*

**อัตราค่าเดินทางนี้ต้องมีจำนวนผู้โดยสารที่เป็นผู้ใหญ่จำนวนไม่ต่ำกว่า 15 ท่าน ตามข้อกำหนดและเงื่อนไขของบริษัทฯและจะต้องชำระมัดจำหลังจากยืนยันการจองทัวร์ทันที**







**เนื่องจากเป็นตั๋วโปรโมชั่น จองแล้วไม่สามารถยกเลิกหรือเปลี่ยนคนเดินทางได้รวมทั้งไม่สามารถ Refund ตัวได้**

กรณีท่านที่มีตั๋วของสายการบินอื่นหรือร่วมเดินทางโดยไม่ใช้ตั๋วโดยสารตามรายการทัวร์หรือของทางบริษัททัวร์ กรุณาแจ้งล่วงหน้าเนื่องจากมีการเกี่ยวข้องกับการยื่นวีซ่า ซึ่งผู้เดินทางไม่สามารถยื่นวีซ่าพร้อมคณะได้

\*\*\*การดำเนินการขอวีซ่าจะต้องใช้เวลาโดยรวมประมาณ 15-20 วันทำการ ซึ่งผู้เดินทางจะต้องไปแสดงตัวด้วยตัวเองและได้รับการสแกนนิ้วมือจากศูนย์รับคำร้องขอสถานทูตโดยตรง โดยจะต้องส่งรายละเอียดโดยการกรอกใบใบรายละเอียดด้านล่าง และ สำเนาหน้าหนังสือเดินทาง และส่งเอกสารให้ครบเพื่อทำการนัดหมาย \*\*

**อัตราที่รวมบริการ**

- ค่าตั๋วเครื่องบินไป-กลับโดยสายการบิน Turkish Airlines เส้นทางกรุงเทพฯ- ซูริค // มิลาน - กรุงเทพฯ ชั้นประหยัด
- ค่าโรงแรมที่พักตามรายการที่ระบุหรือระดับเทียบเท่า (2 ท่านต่อห้อง)เนื่องจากโรงแรมส่วนใหญ่ไม่มีห้องพักแบบ 3 เตียง (Triple Room) กรณีที่เดินทาง 3 ท่าน ท่านต้องพักเป็น 2 ห้อง (1 Twin + 1 Single) โดยชำระค่าพักเดี่ยวเพิ่ม
- ค่าเข้าชมสถานที่ต่างๆ ค่าอาหารและเครื่องดื่มตามรายการ,ค่ารถรับส่งระหว่างนำเที่ยวตามรายการที่ระบุ
- ค่าภาษีสำหรับนักท่องเที่ยวหรือภาษีเมืองสำหรับการเข้าพักในเมืองทุกแห่ง
- น้ำดื่มบริการบนรถวันละ 1 ขวด / ท่าน
- ค่าภาษีสนามบินทุกแห่งที่มี
- ค่าธรรมเนียมวีซ่าเชงเก้น
- ค่าทิปพนักงานขับรถ,ค่าทิปไกด์ท้องถิ่นและค่าทิปหัวหน้าทัวร์จากเมืองไทยที่เดินทางไป-กลับพร้อมคณะ
- ค่าธรรมเนียมบริการหัวหน้าทัวร์ของบริษัทจากกรุงเทพฯอำนวยความสะดวกแก่ท่านตลอดการเดินทางในต่างประเทศ
- ค่าประกันอุบัติเหตุคุ้มครองในวงเงินท่านละ 1,000,000 บาท สำหรับซึ่งเด็กอายุต่ำกว่า 1 ปี และผู้ใหญ่อายุตั้งแต่ 75 ปี วงเงินคุ้มครอง 500,000 บาท (เฉพาะค่ารักษาพยาบาลเท่านั้น ไม่ได้รวมถึงค่าใช้จ่ายอื่นๆ อันเกิดจากอุบัติเหตุ อาทิ ค่าตัวโดยสาร,ค่าที่พัก, ค่าอาหารหรืออื่นๆ ทั้งนี้เป็นไปตามเงื่อนไขของบริษัทประกันฯ) \*\*สำหรับผู้เดินทางที่อายุตั้งแต่ 75 ปีขึ้นไปมีค่าใช้จ่ายเพิ่มเติมสำหรับประกันภัยการเดินทาง (Travel Insurance) เพื่อแนบยื่นวีซ่า สามารถสอบถามรายละเอียดเพิ่มเติมได้ที่เจ้าหน้าที่ทัวร์\*
- **ค่าภาษีน้ำมันเชื้อเพลิงและค่าประกันภัยการเดินทางที่มีการเรียกเก็บจากสายการบิน ซึ่งเป็นอัตราเรียกเก็บ ณ วันที่ 28 พ.ค.2567 หากมีเปลี่ยนแปลงตัวโดยสารหรือเพิ่มเติมภายหลังหรือมีการเปลี่ยนแปลงอัตราค่าธรรมเนียมค่า น้ำมันหรือภาษีใด ๆ จะต้องมีชำระเพิ่มตามกฎและเงื่อนไขของสายการบิน**

**อัตราที่ไม่รวมบริการ**

- ค่าน้ำหนักของกระเป๋าเดินทางในกรณีที่เกิดเกินกว่าสายการบินกำหนด (30 กิโลกรัมต่อท่าน)
- ค่าธรรมเนียมการทำหนังสือเดินทาง
- ค่าใช้จ่ายส่วนตัวนอกเหนือจากรายการ เช่น ค่าเครื่องดื่มและค่าอาหารที่สั่งเพิ่มเอง ค่าโทรศัพท์ ค่าซักรีด ฯลฯ
- ค่าอาหารที่ไม่ได้ระบุไว้ในรายการ
- ค่าทำใบอนุญาตที่กลับเข้าประเทศของคนต่างชาติ หรือคนต่างด้าว
- ค่าทิปพนักงานยกกระเป๋าทุกแห่ง ซึ่งท่านจะต้องดูแลกระเป๋าและทรัพย์สินของท่านด้วยตัวท่านเอง หรือหากต้องการการบริการยกกระเป๋าจะต้องชำระค่าทิปตามที่โรงแรมนั้นๆ เรียกเก็บ
- ทัวร์ไม่มีแจกกระเป๋าหรือของที่ระลึก
- สัญญาณ Wifi และค่าอินเทอร์เน็ตในโรงแรม (ยกเว้นส่วนพื้นที่สาธารณะภายในโรงแรมที่มีการให้บริการฟรีหรือบางโรงแรมอาจมีให้บริการบนห้องพักด้วยขึ้นอยู่กับนโยบายของแต่ละโรงแรม)



- ค่าใช้จ่ายส่วนตัวนอกเหนือจากรายการที่ระบุ เช่น ค่าเครื่องดื่มและค่าอาหารที่สั่งเพิ่มเองค่าโทรศัพท์ ค่าช้อปปิ้ง หรือ ค่าใช้จ่ายอื่นๆ ที่มีได้คาดคิด เช่น การปรับค่าน้ำมัน, ค่าธรรมเนียมวีซ่าที่นอกเหนือจากที่ระบุหรือค่าแปลเอกสาร, ค่าบริการที่เกี่ยวข้องกับวีซ่า, ค่าธรรมเนียมการตรวจโควิดก่อนเดินทางออกจากประเทศไทยและก่อนเดินทางกลับประเทศไทยหรืออื่นๆ ที่มีได้ระบุไว้ในรายการ
- ภาษีมูลค่าเพิ่ม 7% และภาษีหัก ณ ที่จ่าย 3%

ขั้นตอนการสมัครร่วมเดินทางกับทัวร์	
ขั้นตอน 1	ส่งแจ้งเรื่องหรือแบบฟอร์มการจองทัวร์ + Copy passport ที่ยังไม่หมดอายุ และจะต้องมีอายุไม่เหลือไม่น้อยกว่า 6 เดือน และกรอกฟอร์มรายละเอียดส่วนตัวเพิ่มเติม เมื่อทางบริษัทฯ ได้เอกสารครบทุกท่านที่เดินทางแล้ว จะเริ่มดำเนินการลงทะเบียนตามขั้นตอนที่ประเทศปลายทางกำหนด
ขั้นตอน 2	ส่งแบบฟอร์มกรอกรายละเอียดเกี่ยวกับการนัดหมายการทำวีซ่าโดยละเอียด เพื่อทางเจ้าหน้าที่จะดำเนินการนัดหมายยื่นวีซ่าพร้อมเอกสารประกอบเบื้องต้นที่จำเป็นสำหรับการทำนัดหมาย
ขั้นตอน 3	ท่านชำระเงินค่าทัวร์ส่วนที่เหลือก่อนการเดินทางอย่างน้อยก่อนการเดินทาง 21 วัน เพื่อที่ทางบริษัทฯ จะได้นำไปเป็นค่าใช้จ่ายต่างๆ ในการเดินทางของคณะทัวร์

#### การชำระเงิน

ทางบริษัทฯ จะขอเก็บเงิน **มัดจำเป็นจำนวน 50,000 บาทต่อผู้โดยสารหนึ่งท่าน** สำหรับการจองทัวร์ โดยเรียกเก็บทันทีหลังจากการจองทัวร์ ส่วนที่เหลือจะขอเก็บทั้งหมดก่อนเดินทางอย่างน้อย 35 วันก่อนวันที่น่าเที่ยว

#### การยกเลิก

1. หากมีการยกเลิกไม่น้อยกว่า 35 วันก่อนวันที่น่าเที่ยว บริษัทฯ ขอสงวนสิทธิ์ในการคืนเงินมัดจำ โดยทางบริษัทฯ ขอสงวนสิทธิ์ในการเก็บค่าใช้จ่ายตามที่เกิดขึ้นจริง อาทิ ค่ามัดจำตัวโดยสารเครื่องบิน, ค่าธรรมเนียมและค่าบริการในการขอวีซ่า และค่าใช้จ่ายที่จำเป็นอื่นๆ
2. หากมีการยกเลิกไม่น้อยกว่า 15 วันก่อนวันที่น่าเที่ยว บริษัทฯ ขอสงวนสิทธิ์ในการคืนเงิน 50% ของค่าทัวร์ รวมถึงบริษัทฯ ขอสงวนสิทธิ์ในการเก็บค่าใช้จ่ายตามที่เกิดขึ้นจริง อาทิ ค่ามัดจำตัวโดยสารเครื่องบิน, ค่าธรรมเนียมและค่าบริการในการขอวีซ่า และค่าใช้จ่ายที่จำเป็นอื่นๆ
3. หากมีการยกเลิกน้อยกว่า 15 วันทำการก่อนวันที่น่าเที่ยว บริษัทฯ ขอสงวนสิทธิ์ไม่คืนเงินค่าทัวร์ทั้งหมด
4. กรณีที่ต้องการออกตัวภายในประเทศ กรณีที่ลูกค้าอยู่ต่างจังหวัด ให้ท่านติดต่อเจ้าหน้าที่ทัวร์ก่อนออกบัตรโดยสารทุกครั้ง หากออกบัตรโดยสารโดยมิแจ้งเจ้าหน้าที่ทางบริษัทฯ ขอสงวนสิทธิ์ไม่รับผิดชอบค่าใช้จ่ายที่เกิดขึ้น

#### หมายเหตุ

- รายการอาจจะมีการเปลี่ยนแปลงตามความเหมาะสม เนื่องจากความล่าช้าของสายการบิน โรงแรมที่พักในต่างประเทศ เหตุการณ์ทางการเมืองและภัยธรรมชาติ ฯลฯ บริษัทฯ จะคำนึงถึงความสะดวกของผู้เดินทางเป็นสำคัญ
- กรณีที่มีการเกิดภัยธรรมชาติ ทั้งในประเทศไทยและต่างประเทศที่ผู้เดินทางกำลังจะไป หากมีเหตุการณ์ต่างๆ เกิดขึ้นและมีเหตุทำให้การเดินทางไม่สามารถออกเดินทางตามกำหนดได้ บริษัทฯ ขอสงวนสิทธิ์ในการคืนเงิน จนกว่าจะได้รับการยืนยันจากสายการบิน โรงแรม หรือหน่วยงานจากต่างประเทศที่บริษัททัวร์ติดต่อว่าสามารถคืนเงินได้
- บริษัทฯ จะไม่รับผิดชอบและชดเชยค่าเสียหาย เนื่องจากภัยธรรมชาติ ภัยพิบัติ สงคราม ประทุพพิกัด ก่อการร้าย หรือเหตุการณ์จลาจลต่างๆ และอื่นๆ ที่มีเหตุทำให้ไม่สามารถเดินทางไปกลับได้ตามกำหนดการเดินทางของรายการทัวร์
- บริษัทฯ จะไม่รับผิดชอบในกรณีที่กองตรวจคนเข้าเมืองห้ามผู้เดินทาง เนื่องจากมีสิ่งผิดกฎหมายหรือสิ่งของห้ามนำเข้าประเทศ เอกสารเดินทางไม่ถูกต้อง ไม่ครบถ้วน หรือความประพฤติส่อไปในทางเสื่อมเสีย หรือด้วยเหตุผลใดๆ ก็ตามที่กองตรวจคนเข้าเมืองพิจารณาแล้ว ทางบริษัทฯ ไม่อาจคืนเงินให้ท่านได้ ไม่ว่าจำนวนทั้งหมดหรือบางส่วน





- บริษัทฯ จะไม่รับผิดชอบในกรณีที่เกิดการสูญเสียชีวิตอันสืบเนื่องมาจากตัวผู้โดยสารเอง
- บริษัทฯ จะไม่รับผิดชอบในกรณีที่กองตรวจคนเข้าเมืองของประเทศไทยออกเอกสารเข้าเมืองให้กับชาวต่างชาติ หรือ คนต่างด้าวที่พำนักอยู่ในประเทศไทย
- บริษัทฯ จะไม่รับผิดชอบต่อการเกิดการสูญเสียชีวิต และสัมภาระของผู้โดยสารอันเกิดจากสายการบินทางสายการบินผู้ให้บริการจะเป็นผู้รับผิดชอบตามกฎหมายของกรมการขนส่งทางอากาศ ซึ่งจะรับผิดชอบต่อการสูญหายหรือเสียหายของสัมภาระไปใหญ่ในวงเงินตามที่สายการบินกำหนด รวมถึงไม่รับผิดชอบกรณีเที่ยวบินล่าช้าหรือยกเลิกเที่ยวบิน
- ในบางรายการทัวร์ที่มีบินด้วยสายการบินภายในประเทศ น้ำหนักของกระเป๋าอาจจะถูกกำหนดให้ต่ำกว่ามาตรฐานได้ ทั้งนี้ขึ้นอยู่กับข้อกำหนดของแต่ละสายการบิน บริษัทฯ ขอสงวนสิทธิ์ไม่รับประกันความรับผิดชอบค่าใช้จ่ายในน้ำหนักส่วนที่เกิน
- ในประเทศต่าง ๆ ในยุโรป มีการรณรงค์เรื่องการงดสูบบุหรี่ บนรถโค้ช, โรงแรม และสถานที่ต่าง ๆ จะมีข้อกำหนดที่ชัดเจนในเรื่องการสูบบุหรี่ และมีสถานที่โดยเฉพาะสำหรับผู้สูบบุหรี่ ทั้งนี้เนื่องจากสุขภาพของคนส่วนรวม
- กรณีที่ท่านเดินทางเป็นครอบครัวใหญ่ หรือเดินทางพร้อมสมาชิกในครอบครัว ที่ต้องได้รับการดูแลเป็นพิเศษ (Wheelchair), เด็ก, และผู้สูงอายุ มีโรคประจำตัว ไม่สะดวกในการเดินทางท่องเที่ยวในระยะเวลาเกินกว่า 4 - 5 ชั่วโมงติดต่อกัน ท่านและครอบครัวต้องให้การดูแลสมาชิกภายในครอบครัวของตนเอง เนื่องจากการเดินทางเป็นหมู่คณะ หัวหน้าทัวร์มีความจำเป็นต้องดูแลคณะทัวร์ทั้งหมด
- การจัดโปรแกรมทัวร์ เป็นการกำหนดตลอดทั้งปี หรือกำหนดล่วงหน้าก่อนช่วงเวลานั้น หากวันเดินทางดังกล่าวตรงกับวันที่สถานที่เข้าชมนั้นๆ ปิดทำการ หรือ ปิดโดยมีได้แจ้งล่วงหน้า หรือ การเปิดรับจองผ่านทางออนไลน์ โดยในวันที่คณะจะเข้าชมไม่สามารถจองผ่านระบบดังกล่าวได้ ทางบริษัทฯ จะสลับรายการเพื่อให้ท่านได้เข้าชมสถานที่ดังกล่าวให้ได้ หรือ คืนเงินค่าเข้าชมนั้น ๆ ตามเงื่อนไขราคาที่ได้รับจากทาง บริษัท supplier ประเทศนั้นๆ แต่หากมีการล่าช้า หรือ เหตุหนึ่งเหตุใดในระหว่างการเดินทาง เป็นผลทำให้ท่านไม่สามารถเข้าชมสถานที่ดังกล่าวได้ ทางบริษัทฯ จะไม่มีการคืนเงินใดๆ ให้แก่ท่าน เนื่องจากได้ชำระค่า Reservation Fee ไปแล้ว
- เนื่องจากรายการทัวร์นี้เป็นเหมาจ่ายเบ็ดเสร็จ หากท่านสละสิทธิ์การใช้บริการใดๆ ตามรายการ หรือถูกปฏิเสธการเข้าประเทศไม่ว่าในกรณีใดก็ตาม ทางบริษัทฯ ขอสงวนสิทธิ์ไม่คืนเงินในทุกกรณี
- เมื่อท่านตกลงชำระเงินมัดจำหรือค่าทัวร์ทั้งหมดกับทางบริษัทฯ แล้ว ทางบริษัทฯ จะถือว่าท่านได้ยอมรับเงื่อนไขข้อตกลงต่างๆ ทั้งหมด
- หากช่วงที่เดินทางเป็นช่วงอีสเตอร์, คริสมาสต์หรือปีใหม่ ซึ่งเป็นช่วงวันหยุดของชาวยุโรป ร้านค้าปิดเป็นส่วนใหญ่ ดังนั้นขอให้พิจารณาก่อนการจองทัวร์

ข้อมูลเพิ่มเติมเรื่องโรงแรมที่พัก

1. เนื่องจากการวางแผนห้องพักของแต่ละโรงแรมแตกต่างกัน จึงอาจทำให้ห้องพักแบบห้องเดี่ยว (Single) ,ห้องคู่ (Twin/Double) และห้องพักแบบ 3 ท่าน / 3 เตียง (Triple Room) ห้องพักอาจจะไม่ติดกัน และบางโรงแรมอาจจะไม่มีห้องพักแบบ 3 เตียงเดี่ยว แต่อาจจะได้เป็น 1 เตียงใหญ่กับ 1 เตียงพับเสริม หรืออาจจะต้องแยกเป็น 1 ห้องคู่และ 1 ห้องเดี่ยว กรณีที่มา 3 ท่าน
2. โรงแรมส่วนใหญ่อาจจะไม่มีเครื่องปรับอากาศเนื่องจากอยู่ในแถบที่มีอุณหภูมิต่ำ
3. กรณีที่มีงานจัดประชุมนานาชาติ (Trade Fair) เป็นผลให้ค่าโรงแรมสูงขึ้นมากและห้องพักในเมืองเต็ม บริษัทฯ ขอสงวนสิทธิ์ในการปรับเปลี่ยนหรือย้ายเมืองเพื่อให้เกิดความเหมาะสม
4. โรงแรมที่มีลักษณะเป็น Traditional Building ห้องที่เป็นห้องเดี่ยวอาจเป็นห้องที่มีขนาดกะทัดรัด และไม่มีอ่างอาบน้ำ ซึ่งขึ้นอยู่กับกรอบออกแบบของแต่ละโรงแรมนั้นๆ และห้องแต่ละห้องอาจมีลักษณะแตกต่างกัน



## เอกสารในการขอวีซ่า(โดยยื่นขอวีซ่าที่สถานทูตอิตาลี)

ใช้เวลาพิจารณาวีซ่าโดยรวม 15-20 วันทำการ

- ผู้ยื่นคำร้องขอวีซ่าทุกท่าน จะต้องมาแสดงตัวด้วยตัวท่านเองเพื่อ ถ่ายรูป และสแกนนิ้วมือ ที่สถานทูต หรือศูนย์ยื่นวีซ่าของสถานทูตนั้น ๆ ตามวันและเวลาดัดหมาย ซึ่งจะต้องมีการนัดหมายไว้ล่วงหน้า และไม่สามารถยืนยันได้หากไม่มีการทำนัดหมายไว้ก่อน (วันและเวลาดัดหมายเป็นไปตามกฎและเงื่อนไขของสถานทูตนั้น ๆ)
- กรอกข้อมูลในแบบฟอร์มให้ครบถ้วนสมบูรณ์เพื่อทำการนัดหมายการยื่นวีซ่า
- ในวันยื่นวีซ่าหากผู้สมัครไม่ได้ให้เอกสารที่ครบถ้วน แล้วนำเอกสารมาแนบยื่นเพิ่มเติมในวันนัดหมายยื่นและหากมีค่าใช้จ่ายในการถ่ายเอกสารหรือแปลเอกสารหรือถ่ายรูปเพิ่มเติมใด ๆ ผู้สมัครจะต้องเป็นผู้ชำระค่าใช้จ่ายนั้น ๆ ด้วยตนเอง

### 1. หนังสือเดินทางมีอายุไม่ต่ำกว่า 6 เดือน

- โดยนับวันเริ่มเดินทางเป็นหลัก หากนับแล้วเกิน 6 เดือนหนังสือเดินทางนี้สามารถใช้ได้ แต่หากนับแล้วต่ำกว่า 6 เดือน ผู้เดินทางจะต้องไปยื่นคำร้องขอทำหนังสือเดินทางเล่มใหม่ที่กองหนังสือเดินทาง
- หน้าหนังสือเดินทางจะต้องมีหน้าว่างสำหรับวีซ่าอย่างน้อยไม่ต่ำกว่า 3 หน้า
- หากท่านเปลี่ยนหนังสือเดินทางเล่มใหม่ กรุณาเตรียมเล่มเก่าให้ด้วยเนื่องจากประวัติการเดินทางของท่านจะเป็นประโยชน์อย่างยิ่งในการยื่นคำร้องขอวีซ่า
- ท่านที่มีปกหนังสือเดินทางกรุณาถอดออกและไม่จำเป็นต้องส่งให้กับบริษัททัวร์ หากมีการสูญหาย บริษัทฯ จะไม่รับผิดชอบต่อปกหนังสือเดินทางนั้นๆ

### 2. รูปถ่ายสีไซส์ขนาดประมาณ 35 mm. x 45 mm

- ฉากหลังสีขาวเท่านั้น เนื่องจากสถานทูตจะต้องสแกนรูปลงบนวีซ่า (ไม่ควรสวมเสื้อสีขาว)
- รูปถ่ายหน้าตรงห้ามใส่แว่น, ห้ามคาดผมและห้ามใส่หมวกหรือเครื่องประดับบังหน้าตา, ห้ามใส่คอนแทกเลนส์ชนิดสีหรือมีก๊อกลายสี \*\*

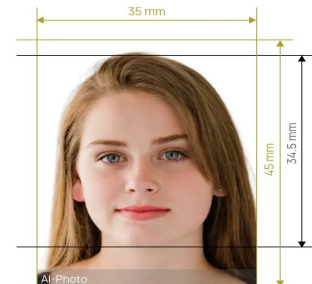

### 2. สำเนาทะเบียนบ้าน และสำเนาบัตรประจำตัวประชาชน

- กรณีเป็นเด็ก อายุต่ำกว่า 20 ปี
- ใช้สำเนาสูติบัตร พร้อมฉบับแปลเป็นภาษาอังกฤษ
- หากเด็กอายุต่ำกว่า 20 ปี และยังคงศึกษาอยู่ถึงแม้มีบัตรประชาชนแล้ว ทางสถานทูตขอสำเนาสูติบัตรด้วยและแนบฉบับแปลเป็นภาษาอังกฤษ

### 3. หมายเลขโทรศัพท์ที่สามารถติดต่อได้ทั้งเบอร์ที่ทำงาน, เบอร์บ้านและเบอร์มือถือ

### 4. สำเนาทะเบียนสมรส กรณีท่านที่สมรสแล้ว

### 5. สำเนาใบเปลี่ยนชื่อ กรณีท่านที่มีการเปลี่ยนชื่อ

### 6. สำเนาใบเปลี่ยนนามสกุล กรณีท่านที่มีการเปลี่ยนนามสกุล

### 7. สำเนาใบหย่า กรณีท่านที่หย่าแล้ว

### 8. หนังสือรับรองการทำงาน หรือเอกสารบ่งชี้การมีอาชีพและมีรายได้ของผู้เดินทาง

\*\*\* การสะกดชื่อ นามสกุลของผู้ยื่นคำร้องขอวีซ่าในเอกสารการงาน ต้องสะกดให้ตรงตามหนังสือเดินทาง มิเช่นนั้น สถานทูตจะไม่รับพิจารณา (สำคัญมาก) \*\*\*





- กรณีลูกจ้างใช้หนังสือรับรองการทำงานของบริษัทที่ทำงานอยู่เป็นภาษาอังกฤษเท่านั้น(ตัวจริง) โดยมีรายละเอียด วัน/เดือน/ปีที่เข้าทำงาน, อัตราเงินเดือน, ตำแหน่งงาน (หนังสือรับรองการทำงานออกมาไม่เกิน 1 เดือนนับจากวันยื่นวีซ่า) เป็นต้น
- กรณีมีอาชีพรับราชการใช้หนังสือรับรองการทำงานจะต้องคัดเป็นภาษาอังกฤษเท่านั้น (ตัวจริง) โดยระบุตำแหน่ง, อัตราเงินเดือนในปัจจุบัน, วันเดือนปีที่เริ่มทำงานกับหน่วยงาน หรือ องค์กร พร้อมใบลาและสำเนาบัตรประจำตัวราชการ 1 ชุด(หนังสือรับรองการทำงานออกมาไม่เกิน 1 เดือนนับจากวันยื่นวีซ่า)
- กรณีเป็นเจ้าของกิจการใช้สำเนาทะเบียนการค้า หรือ สำเนากรมพัฒนาธุรกิจการค้า หรือ **สำเนาหนังสือรับรองความเป็นเจ้าของกิจการ โดยจะต้องคัดมาไม่ต่ำกว่า 3 เดือน** พร้อมฉบับแปลเป็นภาษาอังกฤษ
- กรณีท่านที่เป็นแม่บ้าน
  - หากไม่มีอาชีพหรือเป็นแม่บ้าน ใช้เอกสารการทำงานและการเงินของสามี พร้อม แสดงสำเนาทะเบียนสมรส
  - หากสมรสโดยไม่จดทะเบียน ใช้เอกสารการทำงานและการเงินของสามี พร้อม แสดงสำเนาทะเบียนสมรสพร้อมแสดงสำเนาสูติบัตรบุตร ทั้งนี้เพื่อแสดงความสัมพันธ์การเป็นสามี-ภรรยา หากไม่มีบุตรด้วยกัน ควรคัดหนังสือชี้แจงเกี่ยวกับความสัมพันธ์การเป็นสามี-ภรรยาขึ้น โดยมีได้จดทะเบียน
- กรณีท่านที่ว่างงาน **ไม่มีรายได้** จะต้องเป็นผู้สนับสนุนค่าใช้จ่าย พร้อมแสดงหลักฐานการทำงานและหลักฐานทางด้านการเงินของผู้รับรอง พร้อมชี้แจงโดยหนังสือหรือจดหมายเป็นลายลักษณ์อักษร ซึ่งแจ้งการรับรองค่าใช้จ่ายให้แก่ผู้เดินทางพร้อมแสดงความสัมพันธ์ โดยเบื้องต้น ควรมีความสัมพันธ์ใกล้ชิด หรือญาติใกล้ชิด (กรณีนี้หากความสัมพันธ์ไม่สามารถสืบได้ หรือไม่เป็นความจริง ท่านอาจถูกปฏิเสธการยื่นคำร้องขอวีซ่า)
- กรณีเป็นเด็กนักเรียนและนักศึกษาใช้หนังสือรับรองทางการศึกษาและแสดงความเป็นนักเรียน หรือ นักศึกษาจากโรงเรียนหรือจากสถาบัน เป็นภาษาอังกฤษ (ฉบับจริง)

**9. หลักฐานการเงิน**

หนังสือรับรองธนาคาร (Bank Certify) และสเตตเมนต์บัญชีเงินฝากออมทรัพย์ส่วนตัว(Bank Statement) โดยขอสเตตเมนต์ย้อนหลัง 6 เดือน และต้องมีลายเซ็นเจ้าหน้าทีธนาคารพร้อมตราประทับธนาคาร อัปเดตการเคลื่อนไหวของบัญชีล่าสุดไม่เกิน 7 วันนับจากวันยื่นวีซ่า ยอดเงินคงเหลือไม่น้อยกว่า 6 หลัก พร้อมสำเนานำบัญชีหน้าแรกที่มีชื่อเจ้าของบัญชี **\*\*โดยชื่อและนามสกุลต้องสะกดให้ถูกต้องตามหน้าพาสปอร์ต\*\***

- หากมีการต่อเล่มจากสมุดเล่มเก่า กรุณาสำเนาหน้าแรกที่มีชื่อเจ้าของบัญชีของเล่มเก่าที่ต่อ พร้อมกับตัวเลขบัญชีเงินฝากเป็นปัจจุบัน
- หากรายการปรับสมุดบัญชีของท่านมีบางเดือนหายไป ขอให้ออกเป็น statement จากธนาคารย้อนหลังไม่ต่ำกว่า 6 เดือนและปรับยอดให้ล่าสุด ไม่ต่ำกว่า 7 วันนับจากวันนัดหมายยื่นวีซ่า แต่หากใช้statementแล้วยังคงไม่มีการเคลื่อนไหวทุกเดือน ขอให้ทำหนังสือหรือจดหมายเป็นลายลักษณ์อักษรชี้แจงเป็นภาษาอังกฤษ ตามความเป็นจริง อาทิ ไม่มีการเคลื่อนไหวเนื่องจากไม่ได้ติดต่อธนาคารเป็นเวลานานหรือเหตุผลอื่นๆ ตามแต่บุคคล เป็นต้น
- กรณีมีเงินฝากในบัญชีน้อยเกินไปใน 1 เล่ม กรุณาแสดงสำเนาสมุดบัญชีอื่นแนบด้วย เช่นบัญชีเงินฝากประจำ เป็นต้น
- กรณีรับรองค่าใช้จ่ายให้บุคคลในครอบครัวต้องทำจดหมายรับรองค่าใช้จ่ายให้บุคคลในครอบครัวเป็นภาษาอังกฤษ พร้อมระบุความสัมพันธ์เพื่อชี้แจงต่อสถานทูต 1 ฉบับโดยเฉพาะคู่สามี-ภรรยา จะต้องมีสำเนาสมุดบัญชีการเงินส่วนตัวประกอบด้วยแม้ว่าจะจดทะเบียนสมรสแล้วก็ตาม หากมีการเงินในบัญชีน้อย ฝ่ายที่มีการเงินมากกว่าต้องทำจดหมายรับรองค่าใช้จ่ายพร้อมระบุชื่อและความสัมพันธ์ชี้แจงต่อสถานทูตเป็นลายลักษณ์อักษรด้วย

**\*\*\* สถานทูตไม่รับบัญชีกระแสรายวันทุกกรณี \*\*\*ทั้งนี้เพื่อแสดงให้เห็นว่ามีฐานะทางการเงินเพียงพอที่จะครอบคลุมกับค่าใช้จ่ายได้อย่างไม่เดือดร้อนเมื่อกลับสู่ภูมิลำเนา**

**10. กรณีเด็กอายุต่ำกว่า 20 ปี (กรณีไม่ได้เดินทางกับบิดาหรือมารดา หรือ บิดา-มารดา หย่าร้าง)**

**\*\*เอกสารของเด็กเช่น สูติบัตร,ทะเบียนบ้าน,ใบเปลี่ยนชื่อ-สกุลและเอกสารอื่น ๆ ต้องแปลเป็นภาษาอังกฤษ\*\***





- จะต้องมีใบอนุญาตจากผู้ปกครองบิดาหรือมารดา
- หากเด็กเดินทางไปกับบิดาจะต้องมีใบรับรองจากมารดา โดยมารดาจะต้องคัดจดหมายยินยอมให้บุตรเดินทางไปต่างประเทศกับมารดาโดยมีการรับรองค่าใช้จ่ายพร้อมแจ้งความสัมพันธ์และยินดีชดเชยค่าเสียหายที่อาจเกิดขึ้นโดยคิดฉบับจริงจากอำเภอต้นสังกัดเป็นภาษาอังกฤษ หรือหากได้มาเป็นภาษาไทย กรุณาแนบฉบับแปลเป็นภาษาอังกฤษแนบด้วย พร้อมทั้งแนบสถานะทางการเงินและการเงินของมารดาเพื่อรับรองแก่บุตรด้วย
- หากเด็กเดินทางไปกับมารดาจะต้องมีใบรับรองจากบิดาโดยบิดาจะต้องคัดจดหมายยินยอมให้บุตรเดินทางไปต่างประเทศกับมารดาโดยมีการรับรองค่าใช้จ่ายพร้อมแจ้งความสัมพันธ์และยินดีชดเชยค่าเสียหายที่อาจเกิดขึ้นโดยคิดฉบับจริงจากอำเภอต้นสังกัดเป็นภาษาอังกฤษ หรือหากได้มาเป็นภาษาไทย กรุณาแนบฉบับแปลเป็นภาษาอังกฤษแนบด้วย พร้อมทั้งแนบสถานะทางการเงินและการเงินของบิดาเพื่อรับรองแก่บุตรด้วย
- หากเด็กไม่ได้เดินทางไปทั้งกับบิดาและมารดา โดยบิดาจะต้องคัดจดหมายยินยอมให้บุตรเดินทางไปต่างประเทศกับมารดาโดยมีการรับรองค่าใช้จ่ายพร้อมแจ้งความสัมพันธ์และยินดีชดเชยค่าเสียหายที่อาจเกิดขึ้นโดยคิดฉบับจริงจากอำเภอต้นสังกัดเป็นภาษาอังกฤษ หรือหากได้มาเป็นภาษาไทย กรุณาแนบฉบับแปลเป็นภาษาอังกฤษแนบด้วย พร้อมทั้งแนบสถานะทางการเงินและการเงินของบิดาเพื่อรับรองแก่บุตรด้วย
- กรณีเด็กที่บิดา-มารดาหย่าร้าง จะต้องแนบสำเนาใบหย่า และมีการสลักหลังโดยมีรายละเอียดว่าฝ่ายใดเป็นผู้ดูแลบุตร พร้อมฉบับแปลเป็นภาษาอังกฤษ

\*\*\* การบิดเบือนข้อเท็จจริงประการใดก็ตามอาจจะถูกระงับมิให้เดินทางเข้าประเทศในกลุ่มเชงเก้นเป็นการถาวร และถึงแม้ว่าท่านจะถูกปฏิเสธวีซ่า สถานทูตไม่คืนค่าธรรมเนียมที่ได้ชำระไปแล้วและหากต้องการขอยื่นคำร้องใหม่ก็ต้องชำระค่าธรรมเนียมใหม่ทุกครั้ง

\*\*\* หากสถานทูตมีการสุ่มเรียกสัมภาษณ์บางท่าน ทางบริษัท ขอความร่วมมือในการเชิญท่านไปสัมภาษณ์ตามนัดหมายและโปรดแต่งกายสุภาพ ทั้งนี้ทางบริษัทฯ จะส่งเจ้าหน้าที่ไปอำนวยความสะดวกและประสานงานตลอดเวลาและหากสถานทูตขอเอกสารเพิ่มเติม ทางบริษัทฯ ใดๆ ขอรับทราบท่านจัดส่งเอกสารดังกล่าวเช่นกัน

\*\*\* กรณีที่ท่านยกเลิกการเดินทางภายหลังจากการได้วีซ่าแล้ว ทางบริษัทฯ ขอสงวนสิทธิ์ในการแจ้งสถานทูต ยกเลิกวีซ่าของท่าน เนื่องจากการขอวีซ่าในแต่ละประเทศจะถูกบันทึกไว้เป็นสถิติในนามของบริษัทฯ

\*\*\* เมื่อท่านได้ชำระเงินค่ามัดจำหรือทั้งหมด ไม่ว่าจะเป็นการชำระผ่านตัวแทนของบริษัทฯ หรือชำระโดยตรงกับทางบริษัทฯ จะขอถือว่าท่านรับทราบและยอมรับในเงื่อนไขต่าง ๆ ของบริษัทฯ ที่ได้ระบุไว้โดยทั้งหมด

\*\* กรณีมีการขอใช้หนังสือเดินทางในระหว่างการเดินทาง ท่านสามารถจะต้องแจ้งความจำนงแก่บริษัททัวร์ให้ทราบล่วงหน้า แต่หากกรณีท่านที่ต้องใช้หนังสือเดินทางก่อนกำหนดวันยื่นวีซ่าและท่านไม่สามารถนำหนังสือเดินทางมาแสดงได้ทัน ท่านนั้นจะต้องมายื่นเดี่ยวและแสดงตัวที่สถานทูตตามกำหนดการของสถานทูตเช่นเดียวกัน \*\*

\*\*\* ทางสถานทูตจะรับพิจารณาเฉพาะท่านที่มีเอกสารพร้อมและมีความประสงค์ที่จะเดินทางไปท่องเที่ยวยังประเทศตามที่ระบุเท่านั้น การปฏิเสธวีซ่าอันเนื่องมาจากหลักฐานในการขอยื่นวีซ่าปลอมหรือผิดวัตถุประสงค์ในการยื่นขอวีซ่าท่องเที่ยวทางบริษัทฯ ขอสงวนสิทธิ์ในการคืนเงิน โดยจะหักค่าใช้จ่ายที่เกิดขึ้นจริงและคืนให้ท่านหลังจากทัวร์ออกเดินทางภายใน 20 วัน โปรแกรมการเดินทางอาจเปลี่ยนแปลงได้ตามความเหมาะสม ทั้งนี้จะคำนึงถึงประโยชน์และความปลอดภัยของผู้เดินทางเป็นหลัก

\*\*\*\*\*

กรอกข้อมูลตามความจริง เพราะมีผลกับการยื่นขอวีซ่าเข้ายุโรป





หากมีรายละเอียดใด ๆ ที่ไม่เหมือนกับความเป็นจริงหรือไม่เหมือนกับตอนนำเอกสารส่ง ยื่นคำร้องขอวีซ่า ทางศูนย์ยื่นหรือสถานทูตขออนุญาตเรียกเก็บค่าธรรมเนียมในการเปลี่ยนแปลงแก้ไขข้อมูลในระบบออนไลน์ และเสียค่าธรรมเนียมในการยื่นวีซ่าใหม่ กรุณากรอกให้ครบถ้วน อย่าปล่อยว่างไว้ อาทิ เกษียณ / แม่บ้าน / อาชีพอิสระ / ไม่ได้ศึกษาแล้ว / รอศึกษาต่อ เป็นต้น รบกวนระบุมาให้เรียบร้อย (กรุณาใช้แบบฟอร์มนี้และกรอกเป็นภาษาอังกฤษ เพื่อป้องกันความผิดพลาดในการสะกดตัวอักษรและเพื่อให้เกิดความสะดวกต่อการทำเอกสารออนไลน์ต่อไป)

- 1. ชื่อ-สกุล (ภาษาไทย).....
ชื่อ-สกุล (ภาษาอังกฤษ) .....
ชื่อ-สกุลเดิม กรณีมีการเปลี่ยนชื่อหรือชื่อ-สกุลเดิม หรือนามสกุลเดิมก่อนแต่งงาน (ภาษาไทย)..... (ภาษาอังกฤษ).....
หมายเลขหนังสือเดินทาง ..... วันเดือนปี เกิด .....
วันออกหนังสือเดินทาง ..... วันหมดอายุหนังสือเดินทาง .....
สถานที่เกิด ..... หมายเลขบัตรประชาชน .....
2. สถานภาพ ..... โสด ..... แต่งงานจดทะเบียน ..... แต่งงานไม่จดทะเบียน ..... หย่า ..... หม้าย
3. กรณีท่านที่แต่งงานแล้ว ไม่ว่าจะแบบจดทะเบียนหรือไม่ก็ตาม กรุณากรอกรายละเอียดของ คู่สามี-ภรรยา
สามี, ภรรยา ชื่อ-นามสกุล.....
วันเกิด ของสามี-ภรรยา ..... สถานที่เกิด สามี-ภรรยา .....
4. ที่อยู่ปัจจุบันตามทะเบียนบ้าน (ภาษาอังกฤษ).....
รหัสไปรษณีย์ .....
ที่อยู่ปัจจุบันปัจจุบัน หากเหมือนในทะเบียนบ้านให้เขียนว่า As above(ภาษาอังกฤษ).....
รหัสไปรษณีย์ ..... โทรศัพท์บ้าน.....
โทรศัพท์มือถือ.....อีเมลล์ .....







5. ชื่อสถานที่ทำงาน / สถานศึกษา (ภาษาอังกฤษ).....  
 (กรุณาแจ้งด้วยว่า กิจกรรมที่ทำนั้นเกี่ยวกับอะไร ด้านใด .....)  
 กรณีประกอบอาชีพอิสระ (กรุณาแจ้งลักษณะการงานและที่อยู่ทำงานให้ชัดเจนเช่นกัน)  
 ที่อยู่สถานที่ทำงาน / สถาบันศึกษา (ภาษาอังกฤษ) .....  
 ..... รหัสไปรษณีย์ .....  
 ตำแหน่งหน้าที่ (ภาษาอังกฤษ) .....  
 โทรศัพท์..... หมายเลขต่อภายใน (ถ้ามี).....  
 กรณีศึกษาอยู่ กรุณาแจ้งระดับชั้นหรือระดับการศึกษา (ภาษาอังกฤษ) .....  
 กรณีในระดับอุดมศึกษา กรุณาแจ้งคณะและวิชาหลักที่ศึกษา (ภาษาอังกฤษ) .....
7. ชื่อบุคคลที่ร่วมเดินทางไปด้วย.....  
 ความสัมพันธ์กับผู้เดินทางร่วมครั้งนี้ (ระบุ).....
8. ท่านเคยได้เข้าแข่งขันเดินทางเข้ายุโรปใน 3 ปีที่ผ่านมาหรือไม่ ..... ไม่เคย ..... เคย (กรณีเคยให้ระบุวันที่)  
 กรณีที่เคยได้เข้าแข่งขัน วิชาออกโดยสถานทูตใด.....  
 วิชาใช้เดินทางตั้งแต่วันที่..... ถึงวันที่..... รวม..... วัน  
 ท่านเคยได้รับการสแกนนิ้วมือหรือไม่ ..... ไม่เคย ..... เคย  
 กรณีที่ท่านเคยได้รับการสแกนนิ้วแล้ว กรุณาระบุวันที่ .....
9. ท่านเคยถูกปฏิเสธวีซ่าหรือไม่ ..... ไม่เคย ..... เคย (กรณีเคยให้ระบุเหตุผลในการถูกปฏิเสธ)  
 10. ท่านสนับสนุนค่าใช้จ่ายในการเดินทางด้วยตัวท่านเองหรือไม่ ..... ตัวเอง ..... มีผู้สนับสนุนค่าใช้จ่าย  
 (กรณีที่มีผู้สนับสนุนค่าใช้จ่ายให้ระบุผู้สนับสนุนค่าใช้จ่ายของท่านและระบุความสัมพันธ์และเดินทางด้วยกันหรือไม่)  
 ผู้สนับสนุนค่าใช้จ่ายของท่านคือ .....  
 ความสัมพันธ์กับท่าน .....  
 เดินทางด้วยกันกับท่านหรือไม่ ..... เดินทางด้วยกัน ..... ไม่ได้เดินทางด้วยกัน
- +++++



## เลขที่บัญชีสำหรับชำระค่าบริการ

ชื่อบัญชี : บริษัท มีชมรมทราเวล จำกัด

 ธนาคารกสิกรไทย KASIKORN BANK 泰華商業銀行		ธนาคารกสิกรไทย (KBANK) , สาขาย่อย : เซ็นทรัลบางนา 2 เลขที่บัญชี : <b>664-2-23781-9 (ออมทรัพย์)</b>
---	---	---



บัญชีพร้อมเพย์: 0105557025943



ชื่อบัญชี: บริษัท มีชมรมทราเวล จำกัด

สอบถามข้อมูลเพิ่มเติม  
จองทวิร์ติดต่อ แผนกทวิร์บริษัท มีชมรมทราเวล จำกัด



02 105 6234



[@mushroomtravel](https://line.me/tv/@mushroomtravel)



[tour@mushroomtravel.com](mailto:tour@mushroomtravel.com)



[www.mushroomtravel.com](http://www.mushroomtravel.com)

หรือ



สอบถาม/จองทวิร์ Line

[@mushroomtravel](https://line.me/tv/@mushroomtravel)