



# ROMANTIC WINTER HOKKAIDO ASAHIKAWA BIEI OTARU

ฮอกไกโด อาซาฮิคาว่า บีเอะ โอตารุ **6 วัน 4 คืน**

T2G-CTS03XJ

## Romantic Winter HOKKAIDO ASAHIKAWA OTARU

สนุกสนาน ณ ลานสกี ซึกิโซโนะ • ศาลเจ้าฮอกไกโด  
HILL OF BUDDHA • หมู่บ้านนิงเกิลเทอร์เรส  
ขบวนพาเหรดเพนกวิน ณ สวนสัตว์อาซาฮิคาว่า  
ตลาดปลาโอโก • เมืองโอตารุ • ช้อปปิ้งมิตซึซึเอะทัง

**6 วัน 4 คืน**  
**ราคาเริ่มต้น 49,999.-**

**วันเดินทาง**  
**เดินทาง ธ.ค.66 - มี.ค.67**

สายการบิน **Air Asia X**

**เมนูพิเศษ**  
บุฟเฟ่ต์ 3 ชนิด / บุฟเฟ่ต์ชาบู

มีอาหารบริการบนเครื่องที่งานไป-มากลับ

มีที่พักครบ 20 คืน

ประกันภัยอุบัติเหตุ

ศาลเจ้าฮอกไกโด

หมู่บ้าน NINGLE TERRACE

พระใหญ่ HILL OF BUDDHA

พักอาซาฮิคาว่า 1 คืน / โอตารุ 1 คืน / ขับไปโรย่านช้อปปิ้ง 2 คืน

T2G-CTS03XJ ROMANTIC WINTER HOKKAIDO ASAHIKAWA OTARU 6D4N (XJ)





| วันที่ | กำหนดการ   | เข้า | เที่ยง        | เย็น | โรงแรม                                   |
|--------|--|------|---------------|------|--|
| 1      | สนามบินสุวรรณภูมิ  | X    | X             | X    | -  |
| 2      | BKK-CTS <b>XJ620</b> (02.05-10.40)- สนามบินชิโตเสะ --> หมู่บ้านนิงเกิลเทอเรส - หมู่บ้านราเมงอาซาฮิคาว่า  | ✈    | ข้าว<br>กล่อง | X    | <b>AMANEK ASAHIKAWA</b><br>หรือเทียบเท่า |
| 3      | ศาลเจ้าคามิกาวา - สวนสัตว์อาซาฮิยาม่า ชมขบวนพาเหรดเพนกวิน - ลานหิมะซึกิไซโนะโอกะ - โอตารุ  | 🕒    | 🕒             | 🕒    | <b>GRAND PARK OTARU</b><br>หรือเทียบเท่า |
| 4      | โอตารุ - คลองโอตารุ - พิพิธภัณฑ์กล่องดนตรี - ศาลเจ้าฮอกไกโด - ซัปโปโร - ซ้อปปิงดิวิตี้ฟรี - SAPPORO JR TOWER - ดินเนอร์บุฟเฟต์ปิ้งย่าง+ชาปู 3 ชนิด | 🕒    | 🕒             | 🕒    | <b>KARAKSA HOTEL</b><br>หรือเทียบเท่า    |
| 5      | ตลาดปลาโจโก - ไหว้พระใหญ่ HILL OF BUDDHA - MITSUI OUTLET - เต็มอิ่มซ้อปปิงทานุกิโคจิ   | 🕒    | 🕒             | X    |  |
| 6      | สนามบินชิโตเสะ CTS-BKK <b>XJ621</b> (11.55-17.50)  | 🕒    | ✈             | X    | -  |

| วันเดินทาง                  | ราคาผู้ใหญ่   | ราคาเด็ก  | พักเดี่ยว เพิ่ม |
|-----------------------------|---------------|---|-----------------|
| <b>3 - 8 ม.ค. 67</b>        | <b>55,999</b> | ไม่มีราคาเด็ก //<br>INFANT<br>ไม่เกิน 2 ขวบ<br>ราคา 7,000 บาท | <b>10,900</b>   |
| <b>10 - 15 ม.ค. 67</b>      | <b>55,999</b> |   | <b>10,900</b>   |
| <b>18 - 23 ม.ค. 67</b>      | <b>51,999</b> |   | <b>9,900</b>    |
| <b>14 - 19 ก.พ. 67</b>      | <b>53,999</b> |   | <b>10,900</b>   |
| <b>19 - 24 ก.พ. 67</b>      | <b>49,999</b> |   | <b>9,900</b>    |
| <b>27 ก.พ. - 3 มี.ค. 67</b> | <b>49,999</b> |   | <b>9,900</b>    |
| <b>28 ก.พ. - 4 มี.ค. 67</b> | <b>49,999</b> |   | <b>9,900</b>    |
| <b>6 - 11 มี.ค. 67</b>      | <b>49,999</b> |   | <b>9,900</b>    |
| <b>13 - 18 มี.ค. 67</b>     | <b>49,999</b> |   | <b>9,900</b>    |

ราคาทัวร์ดังกล่าว ยังไม่รวมค่าทิปไกด์ และคนขับ ท่านละ **1,500 บาท** เก็บที่สนามบินสุวรรณภูมิ (วันเช็คอินเดินทางขาไป)

ความหนาแน่นของหิมะจะมากหรือน้อย ขึ้นอยู่กับสภาพอากาศ  
ซึ่งอยู่นอกเหนือการควบคุมของบริษัทฯ

T2G-CTS03XJ ROMANTIC WINTER HOKKAIDO ASAHIKAWA OTARU 6D4N (XJ)







**วันแรก กรุงเทพฯ สนามบินสุวรรณภูมิ**

22.30 น. พร้อมกันที่ **สนามบินสุวรรณภูมิ** ชั้น 4 ผู้โดยสารขาออก **เคาน์เตอร์.....** สายการบินแอร์เอเชีย เพื่อเตรียมตัวเดินทาง และผ่านขั้นตอนการเช็คอิน

**วันที่ 2 สนามบินชิโตเสะ – หมู่บ้านนิงเกิลเทอเรส - อาซาฮิคาว่า – หมู่บ้านราเมง**

02.05 น. ออกเดินทางสู่ **สนามบินชิโตเสะ ฮอกไกโด** ประเทศญี่ปุ่น โดยเที่ยวบินที่ **XJ620**

**สายการบิน AIR ASIA X ใช้เครื่อง AIRBUS A330-300 จำนวน 377 ที่นั่ง จัดที่นั่งแบบ 3-3-3 (น้ำหนักกระเป๋า 20 กก./ท่าน หากต้องการซื้อน้ำหนักเพิ่ม ต้องเสียค่าใช้จ่ายเพิ่ม และต้องแจ้งล่วงหน้าก่อนเดินทาง 7 วันทำการ)**



**เครื่องลำใหญ่ 377 ที่นั่ง**      **บริการอาหารร้อน ทั้งขาไป-ขากลับ**      **น้ำหนักกระเป๋า สูงสุด 20 กก.**

10.40 น. เดินทางถึง **สนามบินชิโตเสะ ฮอกไกโด** ประเทศญี่ปุ่น หลังจากผ่านขั้นตอนการตรวจคนเข้าเมืองของประเทศญี่ปุ่นแล้ว **(เวลาที่ญี่ปุ่นเร็วกว่าไทย 2 ชั่วโมง กรุณาปรับเวลาของท่านให้ตรงกัน เพื่อสะดวกในการนัดหมายเวลา) \*\*\*สำคัญมาก!! ประเทศญี่ปุ่นไม่อนุญาตให้นำอาหารสด จำพวก เนื้อสัตว์ พืช ผัก ผลไม้ เข้าประเทศ หากฝ่าฝืนมีโทษปรับและจับ**

**เที่ยง**      **🍽️/ บริการอาหารเที่ยง แบบข้าวกล่อง (1)**

T2G-CTS03XJ ROMANTIC WINTER HOKKAIDO ASAHIKAWA OTARU 6D4N (XJ)





จากนั้นนำท่านเดินทางสู่ **เมืองฟูราโนะ** นำท่านชมความงามของ **หมู่บ้านนิงเกิลเทอเรส (Ningle Terrace) (ใช้เวลาเดินทางประมาณ 2.30 ชม.)** ตั้งอยู่ในภายในบริเวณโรงแรม New Furano Prince ซึ่งเป็น 1 ใน 2 สตรีทอาร์ทของเมือง Furano โดยมีลักษณะเป็นเหมือนเป็นหมู่บ้านเล็กๆ ที่เต็มไปด้วยกระท่อมไม้น่ารักๆ สร้างเรียงรายไปตามทางเดิน กระท่อมแต่ละหลังก็คือร้านขายของแต่ละร้าน กระท่อมแต่ละหลังใน Ningle Terrace สร้างมาจากวัสดุธรรมชาติทั้งหมด ทางเดินก็ทำมาจากแผ่นไม้กระดานเช่นกัน เรียกได้ว่า เหมือนเดิมชมกระท่อมไม้ในป่า ร้านค้าในนี้ ส่วนใหญ่จะขายสินค้าที่เป็นงานฝีมือ งานไม้ งานเซรามิค งานแกะสลัก เป็นต้น

กระท่อมแต่ละหลังใน Ningle Terrace สร้างมาจากวัสดุธรรมชาติทั้งหมด ทางเดินก็ทำมาจากแผ่นไม้กระดานเช่นกัน เรียกได้ว่า เหมือนเดิมชมกระท่อมไม้ในป่าเลย ร้านค้าในนี้ ส่วนใหญ่จะขายสินค้าที่เป็นงานฝีมือ งานไม้ งานเซรามิค งานแกะสลัก ทำให้เป็นที่สนใจของนักท่องเที่ยวเพราะเป็นสินค้าที่เหมาะสมที่จะเป็นของที่ระลึก จึงมีนักท่องเที่ยวพากันเข้าร้านนั้นออกร้านนั้นกันเป็นว่าเล่น นอกจากนี้ใน Ningle Terrace ยังมีห้องน้ำบริการ และมีร้านกาแฟไว้ให้นั่งพักหลังจากซื้อปิ้งกันจนเหนื่อย โดยภายในร้านมีบริการทั้งเครื่องดื่ม นม กาแฟ ขนมปัง เค้ก และไอศกรีม

จากนั้นนำท่านเดินทางสู่ **เมืองอาซาฮิคาว่า (ใช้เวลาเดินทางประมาณ 1.30 ชม.)** เมืองใหญ่อันดับ 2 ของฮอกไกโด และยังขึ้นชื่อว่าเป็นเมืองที่หนาวที่สุดๆ เพราะหิมะจะตกบ่อยและตกถี่มาก เนื่องจากอยู่บริเวณตอนกลางของเกาะซึ่งเป็นทำเลที่อยู่ห่างจากทะเลที่สุด และยังมีแวดล้อมด้วยภูเขารอบด้านอีกด้วย

T2G-CTS03XJ ROMANTIC WINTER HOKKAIDO ASAHIKAWA OTARU 6D4N (XJ)





นำท่านเดินทางสู่ **หมู่บ้านราเมนอาซาฮิคาว่า (Asahikawa Ramen Village)** ถือกำเนิดขึ้นในปี 1996 โดยรวบรวมร้านราเมนชื่อดังของเมืองอาซาฮิคาว่าทั้ง 8 ร้านมาอยู่รวมกันเป็นอาคารหลังคาเดียว เสมือนหมู่บ้านราเมนที่รวบรวมร้านดังไว้ในที่เดียว และยังมีห้องเล็กๆ ที่จัดแสดงประวัติความเป็นมาของหมู่บ้านแห่งนี้ให้สำหรับผู้สนใจได้มาศึกษาด้วย อาซาฮิคาว่า เป็นเมืองที่มีชื่อเสียงในเรื่องของโชยุราเม็ง ซึ่งอาซาฮิคาว่ายังติดอันดับ 1 ใน 3 ราเม็งฮอกไกโดที่มีชื่อเสียง อันได้แก่ มิโตะราเม็งของซัปโปโร, ซีโอะ (เกลือ) ราเม็งของฮาโกดาเตะ, โชยุราเม็งของอาซาฮิคาว่า โดยโชยุราเม็งของอาซาฮิคาว่ามีลักษณะเด่นที่ น้ำซุปที่เข้มข้นอร่อย เพราะทำน้ำซุปจากซีฟู้ด, กระดูกหมูและกระดูกไก่ผสมกัน ผสานกับเส้นในแบบเฉพาะของที่นี่

ถ้าคุณมีโอกาสได้มาเยือนเมือง Asahikawa ทั้งที่ ก็อย่าพลาดที่จะมาทานราเมนต้นตำรับแท้สไตล์ฮอกไกโดที่ **“หมู่บ้านราเมนอาซาฮิคาว่า (Asahikawa Ramen Village)”** ที่ราเมนของที่นี่มีรสชาติอันเป็นเอกลักษณ์และได้รับการกล่าวขานถึงความอร่อยมายาวนานกว่าทศวรรษ



**อิสระอาหารเย็นตามอัธยาศัย ณ หมู่บ้านราเมน**

ที่พัก

**Amanek Hotel Asahikawa** หรือระดับเทียบเท่า

หมายเหตุ : ชื่อโรงแรมที่ท่านพัก ทางบริษัทฯ จะทำการแจ้งพร้อมใบนัดหมาย 3-5 วันก่อนการเดินทาง

T2G-CTS03XJ ROMANTIC WINTER HOKKAIDO ASAHIKAWA OTARU 6D4N (XJ)



วันที่ 3 ศาลเจ้าคามิกาว่า - สวนสัตว์อาซาฮิยาม่า ชมขบวนพาเหรดเพนกวิน - ลานหิมะชิโกชิโนะโอเกะ - โอตารุ

เช้า 10/ บริการอาหารเช้า ณ ห้องอาหารของโรงแรม (2)



นำท่านเดินทางสู่ ศาลเจ้าคามิกาว่า (KAMIKAWA SHRINE) ศาลเจ้านี้ที่ตั้งอยู่บนเนินเขาภายในสวนของสวนคาคุระโอเกะ เลย์เขตเมืองมานิตนึ่งหน้าหนาวสวยมาก ปกคลุมไปด้วยหิมะตัวศาลเจ้าใหญ่และอลังการมาก ยิ่งในหน้าหนาว คุณาเกรงขามสุดๆไปเลย ด้านข้างศาลเจ้าจะมีสวนให้เดินเล่นถ่ายรูปบรรยากาศเงียบสงบ

จากนั้นนำท่านสู่ สวนสัตว์อะซาฮิยาม่า (Asahiyama Zoo) (ใช้เวลาเดินทางประมาณ 30 นาที) เป็นสวนสัตว์ที่มีชื่อเสียงในแถบรอบนอกของเมืองอะซาฮิการ่า กลางเกาะฮอกไกโด ซึ่งทางสวนสัตว์อนุญาตให้ผู้เข้าชมได้เข้าชมสัตว์นานาชนิดจากหลากหลายมุมมอง เป็นเอกลักษณ์ที่ไม่เหมือนสวนสัตว์แห่งอื่นๆ

T2G-CTS03XJ ROMANTIC WINTER HOKKAIDO ASAHIKAWA OTARU 6D4N (XJ)





**ไฮไลท์ของที่นี่** ได้แก่ อุโมงค์แก้วผ่านสระว่ายน้ำของเหล่าเพนกวิน และโดมแก้วขนาดเล็กที่อยู่ตรงกลางของโซนหิมะขั้วโลกและหิมะปา ผู้เข้าชมจะมองเห็นได้อย่างชัดเจน สวนสัตว์แห่งนี้ยังเป็นสวนสัตว์แห่งแรกที่มีการจัดให้นักเพนกวินออกเดินในช่วงฤดูหนาว ท่านจะได้ **ชมขบวนพาเหรดเพนกวินแบบใกล้ชิด**



เที่ยง **🍷 บริการอาหารเที่ยง ณ ภัตตาคาร (3)**



จากนั้นนำท่านเดินทางสู่ **ลานสกีซิกิไซในะโอกะ** สวน 4 ฤดู ที่แต่ละฤดูจะมีกิจกรรมที่แตกต่างกันไป ในช่วงฤดูหนาว (เดือน ธ.ค. - เม.ย. ของทุกปี) สวนแห่งนี้จะเปลี่ยนเป็นแหล่งเล่นสกีชื่อดังแห่งหนึ่งของ

T2G-CTS03XJ ROMANTIC WINTER HOKKAIDO ASAHIKAWA OTARU 6D4N (XJ)



ญี่ปุ่น ในชื่อ Snow Land เป็นที่รู้จักกันดีในหมู่ผู้ที่โปรดปรานการเล่นกีฬาฤดูหนาว ไม่ว่าจะเป็น Snowmobile แหหิมะ และยานพาหนะอื่นๆ

**ราคาทัวร์ไม่รวมค่ากิจกรรมอื่น ลูกค้าสามารถเลือกเล่น และชำระเงินได้หน้างานตามอัธยาศัย**

จากนั้น เดินทางเข้าสู่ **เมืองโอตารุ (ใช้เวลาเดินทางประมาณ 3 ชม.)** เมืองท่าเจริญรุ่งเรืองในฐานะที่เป็นเมืองค้าขายในช่วงปลายศตวรรษที่ 19 ถึง 20 เมืองท่าเล็กๆที่มีบรรยากาศสุดแสนโรแมนติก ซึ่งมีร้านขายของอยู่ตลอดสองข้างทาง

ค่า **10/ บริการอาหารค่ำ ณ ภัตตาคาร (4)**

ที่พัก **Grand Park Otaru Hotel** หรือระดับเทียบเท่า

หมายเหตุ : ชื่อโรงแรมที่ท่านพัก ทางบริษัทฯ จะทำการแจ้งพร้อมใบนัดหมาย 3-5 วันก่อนการเดินทาง



หากท่านใดยังไม่ถึงว่งนอน สามารถออกมาเดินเล่นเลียบไปตามริมฝั่งคลองโอตารุ (Otaru Canal) และ**งานเทศกาล โอตารุ สโนว์สตอรี (Otaru Snow Story)** เป็นงานที่แต่งแต้มสีสันให้กับทิวทัศน์หิมะของโอตารุแห่งนี้นั่นเอง ทุกปีในช่วงกลางเดือนพฤศจิกายนจนถึงต้นเดือนกุมภาพันธ์ปีถัดไป

**หมายเหตุ : วันที่จัดงาน OTARU SNOW STORY ยังไม่ประกาศชัดเป็นที่แน่นอน**

T2G-CTS03XJ ROMANTIC WINTER HOKKAIDO ASAHIKAWA OTARU 6D4N (XJ)





วันที่ 4 คลองโอตารุ - พิพิธภัณฑ์กล่องดนตรี - ศาลเจ้าฮอกไกโด - ซัปโปโร - ซัปโปโปะดิวิตี้ฟรี - SAPPORO JR TOWER - ดินเนอร์บุฟเฟ่ต์ปิ้งย่าง + ชาบู 3 ชนิด

เช้า 10/ บริการอาหารเช้า ณ ห้องอาหารของโรงแรม (5)



หลังอาหารนำท่านชมความสวยงามของ **คลองสายวัฒนธรรมโอตารุ** คลองสายวัฒนธรรมอันมีเสน่ห์ชวนให้ค้นหา ด้วยความเป็นเอกลักษณ์แห่งวิถีชีวิต 2 ผังคลองที่ยังคงความเป็นญี่ปุ่นแบบดั้งเดิม คลองโอตารุสร้างเพื่อให้เรือเล็กลำเลียงแก้วหลากสีสันตั้งอยู่ในโลกของจินตนาการ

เดินเล่น **ถนนซากาอิมาจิ** (Sakaimachi Street) ตั้งอยู่กลางเมืองโอตารุ ไม่ไกลจากคลองโอตารุ (Otaru Canal Area) ที่ถือเป็นแหล่งท่องเที่ยวและแลนด์มาร์กของเมืองนี้มากนัก นับเป็นถนนที่มีเสน่ห์และเต็มเปี่ยมไปด้วยเอกลักษณ์มากๆ เลยทีเดียว เนื่องจากตัวถนนเองได้รับการอนุรักษ์มาอย่างดีเยี่ยม จนกลายมาเป็นถนนแหล่งช้อปปิ้งชื่อดังของเมืองโอตารุอย่างในปัจจุบันนี้ ในระหว่างช่วงพัฒนาฮอกไกโดปลายยุค 1800 ต้นยุค 1900 เมืองโอตารุเป็นเมืองท่าเรือ และการค้าการขนส่งที่หลากหลาย เต็มไปด้วยบริษัทช้อปปิ้ง อาคารต่างๆ เป็นแบบสไตล์ตะวันตก ปัจจุบันได้รับการดัดแปลงเป็นร้านค้า ร้านอาหาร ร้านกาแฟ ร้านขายของที่ระลึก ร้านเสื้อผ้า และพิพิธภัณฑ์ต่างๆ มากมาย



T2G-CTS03XJ ROMANTIC WINTER HOKKAIDO ASAHIKAWA OTARU 6D4N (XJ)



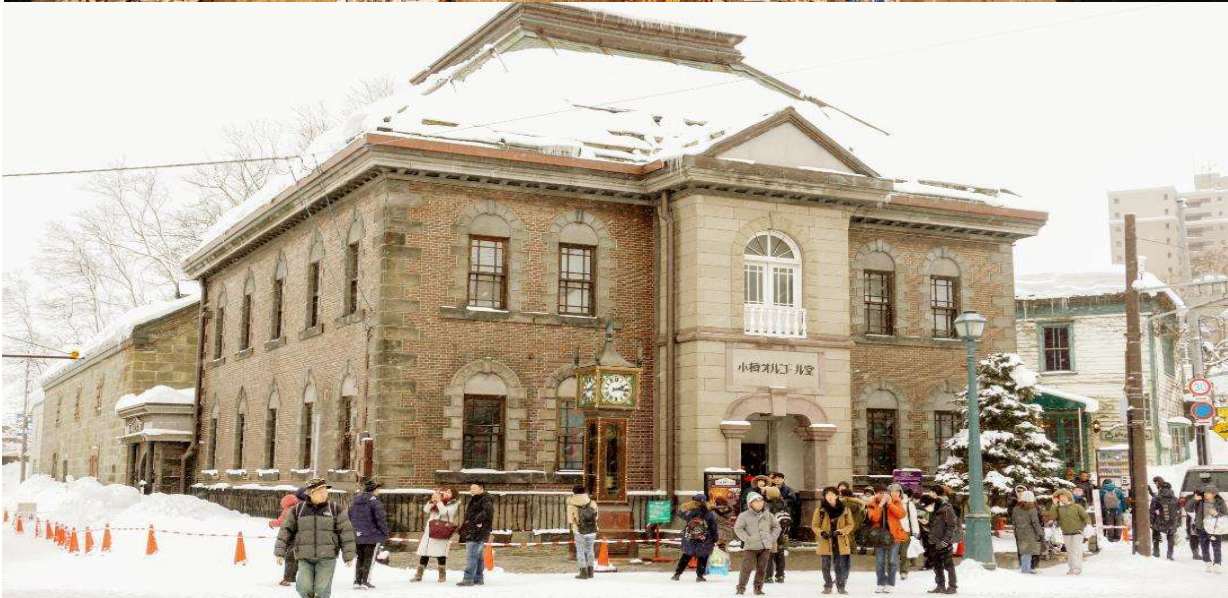

จากนั้นนำท่านชม **พิพิธภัณฑ์กล่องดนตรี** ให้ท่านได้ท่องเที่ยวในดินแดนแห่งเสียงดนตรีและบทกวี ที่แสนอ่อนหวาน ชวนให้น่าหลงใหลด้วยกล่องดนตรี (**MUSIC BOX**) อันมากมายหลากหลายและงดงามที่จะทำให้ท่านผ่อนคลายอย่างดีเยี่ยม ท่านจะได้ชมกล่องดนตรีมากมายหลายแบบน่ารักๆ เต็มไปหมดมากกว่า 3,000 แบบ รวมถึงท่านยังสามารถเลือกทำกล่องดนตรีแบบที่ท่านต้องการได้ด้วย ท่านสามารถเลือกกล่องใส่ ตุ๊กตาเซรามิกและเพลงมาประกอบกัน มีบริการนำเพลงกล่องดนตรีทั้งเพลงญี่ปุ่นและเพลง

T2G-CTS03XJ ROMANTIC WINTER HOKKAIDO ASAHIKAWA OTARU 6D4N (XJ)





สากลมมาอัดเป็นซีดีไปสการ์ดส่งได้โดยตรงจากทางพิพิธภัณฑ์ให้ท่านได้สัมผัสและชื่นชมกล่องดนตรีน่ารักมากมาย ให้ท่านได้ทำกล่องดนตรีน่ารักๆ ในแบบที่ท่านชื่นชอบด้วยตัวท่านเอง



นำท่านเดินทางสู่ **ศาลเจ้าฮอกไกโด** หรือ **ศาลเจ้าซัปโปโร** (ใช้เวลาเดินทางประมาณ 45 นาที) เปลี่ยนเพื่อให้สัมผัสกับความยิ่งใหญ่ของเกาะเมืองฮอกไกโด เป็นศาลเจ้าของศาสนาพุทธนิกายชินโตที่มีความเก่าแก่ไม่เบาของเกาะฮอกไกโดเลย ศาลเจ้าชินโตนี้คอยปกป้องรักษา ให้ชนชาวเกาะฮอกไกโดมีความสงบสุขถึงแม้จะไม่ได้มีประวัติศาสตร์อันยาวนาน เก่าแก่นับพันปี ดังเช่นภูมิภาคคันโต

#### เที่ยง

#### 🍽️ บริการอาหารเที่ยง ณ ภัตตาคาร (6)

จากนั้น เดินทางเข้าสู่ **เมืองซัปโปโร** (ใช้เวลาเดินทางประมาณ 25 นาที) นำท่านช้อปปิ้ง เครื่องสำอาง อาหารเสริม เครื่องประดับคุณภาพดี ที่ **ร้านปลอดภาษี DUTY FREE** สามารถเลือกซื้อสินค้าได้ตามอัธยาศัย ซึ่งมีสินค้าให้เลือกซื้อมากมาย ไม่ว่าจะเป็น เครื่องสำอางแบรนด์ดัง ทั้งของต่างประเทศ และแบรนด์ดังของญี่ปุ่น หรือ จะเป็นอาหารเสริมคุณภาพดี ซึ่งไม่สามารถหาซื้อได้จากที่ไหน นอกจากในร้านค้าปลอดภาษีเท่านั้น

T2G-CTS03XJ ROMANTIC WINTER HOKKAIDO ASAHIKAWA OTARU 6D4N (XJ)





จากนั้นนำท่านสู่ **Sapporo JR Tower** เป็นตึกระฟ้าห้างสรรพสินค้า และสำนักงานในชิบโปโร ฮอกไกโด ประเทศญี่ปุ่น หอคอยแห่งนี้ตั้งอยู่เหนือทางเข้าสถานี JR ชิบโปโรทางใต้และความสูงของอาคารอยู่ที่ 173 เมตร มี 38 ชั้น อย่างเป็นทางการ ชิบโปโรเจอาร์ทาวเวอร์รวมถึงตัวอาคารเท่านั้น แต่ยังรวมถึง ชิบโปโร สเตลลาร์ เฟลส, ร้านค้าสาขาไดมารู ชิบโปโร, โรงภาพยนตร์ชิบโปโร ฟรอนเทียร์, โรงแรมเจอาร์ ทาวเวอร์ นิกโก ชิบโปโร, ออฟฟิศคอมเพล็กซ์ และส่วนอื่นๆ ที่อยู่ใกล้เคียงสถานี JR ชิบโปโร **อิสระเดินเล่น ช้อปปิ้ง ตามอัธยาศัย**



ค่า  
ที่พัก

10/บริการอาหารค่ำ ณ ภัตตาคาร (7) เมนูบุฟเฟต์ซาซึมิ 3 ชนิด + บุฟเฟต์ปิ้งย่าง 70 นาที  
**KARAKSA HOTEL** หรือระดับเทียบเท่า

หมายเหตุ : ชื่อโรงแรมที่ท่านพัก ทางบริษัทฯ จะทำการแจ้งพร้อมใบนัดหมาย 3-5 วันก่อนการเดินทาง

T2G-CTS03XJ ROMANTIC WINTER HOKKAIDO ASAHIKAWA OTARU 6D4N (XJ)



**วันที่ 5 ตลาดปลาโจไก - ไหว้พระใหญ่ Hill of the Buddha - MITSUI OUTLET - ทานุกิโคจิ**
**เช้า บริการอาหารเช้า ณ ห้องอาหารของโรงแรม (8)**

จากนั้นนำท่านเดินชม **ตลาดปลาโจไก** (Jogai Market) ตลาดสดของซัปโปโรที่รวบรวมเอารสชาติความสดของฮอกไกโดไว้มากมายทุกเช้าจะมีผัก ผลไม้เก็บมาสดๆ จากหลากหลายแหล่งทั่วฮอกไกโด และปลาที่จับมาสดๆ จะถูกนำมายังศูนย์กลางตลาดขายส่งเมืองซัปโปโร ตั้งแต่ร้านขายปลาสดๆ ร้านผลไม้ ร้านอาหารแห้ง ร้านปลาดกแห้งเค็ม และอื่นๆ เรียงรายกว่า 60 ร้านมีวัตถุดิบสดใหม่คัดสรรมาอย่างดีให้เลือกหาตั้งแต่ 6 โมงเช้า นอกจากนี้ ยังพร้อมไปด้วยร้านอาหารทั้งร้านซูชิและร้านอาหารชุดที่ใช้วัตถุดิบจากตลาด ได้ลิ้มรสอาหารของฤดูกาลนั้นๆ ในราคาย่อมเยา



T2G-CTS03XJ ROMANTIC WINTER HOKKAIDO ASAHIKAWA OTARU 6D4N (XJ)



จากนั้นนำท่านสู่ **เนินแห่งพระพุทธเจ้า (Hill of the Buddha) (ใช้เวลาเดินทางประมาณ 30 นาที)** ตั้งอยู่ที่ เมืองซัปโปโรทางตอนเหนือของประเทศญี่ปุ่น ถือว่าเป็นผลงานการสร้างขึ้นเอกอีกชิ้นหนึ่งของทา ดาโอะ อันโดะ (Tadao Ando) สถาปนิกชาวญี่ปุ่นเจ้าของรางวัลพริตซ์เกอร์ที่ถือว่าที่สุเวียงวัดของสถาปนิก โดยมีลักษณะเป็นเนินเขาล้อมรอบรูปปั้นพระพุทธรูปมีความสูงมากถึง 13.5 เมตร และมีน้ำหนัก 1500 ตัน พื้นที่ที่ล้อมรอบจะมีค้อยๆลาดลง อีกทั้งรายล้อมด้วยธรรมชาติอันงดงาม

**เที่ยง**

**🍷 บริการอาหารเที่ยง ณ ภัตตาคาร (9) เมนูซาบุมุฟเฟต์**

จากนั้นนำท่านช้อปปิ้ง **Mitsui Outlet Sapporo** เอาท์เล็ตขนาดใหญ่มีครบทุกสิ่งอัน ที่นี้เริ่มเปิดให้บริการ มาตั้งแต่เดือนเมษายนปี 2012 ด้านในมีร้านค้าแบรนด์เนมต่างๆ มากถึง 128 ร้าน ! **มีทั้งร้านค้าปลอดภาษี ร้านอาหารอร่อยๆ และศูนย์อาหารขนาดใหญ่**โตที่จุนคนได้ถึง 650 ที่นั่ง แถมยังมีร้านจำหน่าย สินค้าพื้นเมืองและสินค้าจากฟาร์มท้องถิ่นของฮอกไกโดให้ได้เลือกซื้อกลับบ้านกันด้วย ร้านค้าต่างๆ มี จำหน่ายสินค้าชั้นนำจากต่างประเทศให้เราได้จับจ่ายใช้สอยในราคาที่ถูกลงกว่าปกติไม่ว่าจะเป็น เสื้อผ้า แฟชั่นหญิงชาย เสื้อผ้าเด็ก นาฬิกา อุปกรณ์กีฬา และอื่นๆ อีกมากมาย

จากนั้นอิสระให้ท่านท่องเที่ยว ช้อปปิ้งได้ตามอัธยาศัยที่ **ย่านทานุกิโกจิ** แหล่งช้อปปิ้งสตรีทชื่อดังของฮอกไกโด ภายใน**แบ่งเป็นตรอก 7 ตรอก** มีสินค้าให้ได้เลือกมากมายหลากหลายชนิด ทั้งเสื้อผ้า รองเท้า กระเป๋า เครื่องสำอางค์ ร้านขายของที่ระลึก รวมไปถึงร้านอาหารและร้านขนมมากมาย รวมแล้วกว่า 200 ร้านค้า ร้านดังๆ ถูกใจนักช้อปปิ้งชาวไทย เช่น Matsumoto Kiyoshi (ขายยา วิตามิน ครีมบำรุง เครื่องสำอาง), **Don Quijote : ดองกิโฮเตะ** (ร้าน Super store ขนาดใหญ่ ที่รวบรวมสินค้านานาชนิดในราคาถูกและเปิด 24ชม.), ร้าน Brand Name มือสอง, ห้าง Parco ท่านที่ตามหากระเป๋า Bao Bao by Issey Miyake , ห้าง Pivot ท่านที่มองหากระเป๋า COACH , เสื้อ UNIQLO หรือแบรนด์ฮิตราคาสุดคุ้มอย่าง GU เป็นต้น

**เพื่อความสะดวกในการช้อปปิ้ง อิสระมือเย็น ตามอัธยาศัย**

**ที่พัก**

**Karaksa Sapporo Hotel** หรือระดับเทียบเท่า

หมายเหตุ : ชื่อโรงแรมที่ท่านพัก ทางบริษัทฯ จะทำการแจ้งพร้อมใบนัดหมาย 3-5 วันก่อนการเดินทาง

**วันที่ 6 สนามบินชิโตเสะ - สนามบินสุวรรณภูมิ**

**เช้า**

**🍷 บริการอาหารเช้า ณ ห้องอาหารของโรงแรม (10)**

ได้เวลาอันสมควร นำท่านเดินทางสู่ **สนามบินชิโตเสะ** เพื่อเช็คอินเดินทางกลับ

11.55 น.

ออกเดินทางสู่ **กรุงเทพฯ** โดยสายการบิน **AIR ASIA X (XJ)** เที่ยวบินที่ **XJ621**

**มีบริการอาหารและเครื่องดื่มบนเครื่อง**

17.50 น.

เดินทางถึง **สนามบินสุวรรณภูมิ กรุงเทพฯ** โดยสวัสดิภาพ

\*\*\*\*\*

T2G-CTS03XJ ROMANTIC WINTER HOKKAIDO ASAHIKAWA OTARU 6D4N (XJ)







# JAPAN



## กรุณาศึกษารายละเอียดทั้งหมด ก่อนทำการจองทัวร์

เพื่อความถูกต้องและความเข้าใจตรงกันระหว่างลูกค้า และ บริษัททัวร์ลูกค้า  
เมื่อกำหนดตกลงชำระเงินมัดจำ หรือ ค่าทัวร์ทั้งหมดแล้ว  
ทางบริษัทฯ จะต้องว่าท่านได้ยอมรับเงื่อนไข ข้อตกลงต่างๆ ทั้งหมด

**เที่ยวบินภายในประเทศ**  
**ขอสงวนสิทธิ์ไม่รับผิดชอบทุกกรณี**

หากท่านมีความจำเป็นจะต้องซื้อตั๋วเครื่องบินภายในประเทศ เพื่อบินไปและกลับจาก  
กรุงเทพฯ กรุณาสอบถามเที่ยวบินเพื่อยืนยันกับทางเจ้าหน้าที่ก่อนทำการจอง และ**ขอ**  
**ความกรุณาให้ท่านซื้อตั๋วเครื่องบินประเภทที่สามารถเลื่อนวันและเวลาเดินทางได้** อัน  
เนื่องมาจาก หากเกิดความผิดพลาดจากทางสายการบิน ไม่ว่าจะเป็นการยกเลิกเที่ยวบิน  
การล่าช้าของสายการบิน การยุบเที่ยวบินรวมกัน ตารางการเดินทางมีการเปลี่ยนแปลง  
ซึ่งสายการบินพิจารณาสถานการณ์แล้วพบว่าอยู่เหนือการควบคุมของทางสายการบิน  
หรือจะเป็นเหตุผลเชิงพาณิชย์ หรือเป็นเหตุผลด้านความปลอดภัย ดังนั้นเหตุผลเหล่านี้ อยู่  
เหนือการควบคุมของบริษัทฯ

**บริษัทฯ ขอสงวนสิทธิ์ที่จะไม่รับผิดชอบและไม่คืนค่าใช้จ่ายใดๆ ทั้งสิ้น**

**โปรดตรวจสอบหนังสือเดินทาง  
(PASSPORT)**



**\*\*\*สำคัญมาก\*\* สำเนาหน้าพาสปอร์ตผู้เดินทาง จะต้องมียุอายุเหลือมากกว่า 6 เดือน  
ก่อนหมดอายุ นับจากวันที่เดินทางกลับ และต้องเหลือหน้าว่างอย่างน้อย 2 หน้า**

**กรุณาตรวจสอบก่อนส่งให้บริษัทฯ มิฉะนั้น ทางบริษัทฯจะไม่รับผิดชอบกรณีพาส  
ปอร์ตหมดอายุ และด่านตรวจปฏิเสธรการเข้า-ออกเมืองของท่าน  
กรุณาส่งหน้าพาสปอร์ต พร้อมหลักฐานการโอนเงิน**





# JAPAN



## เงื่อนไขการจองและการยกเลิก

### ✕ ☐ ☐ การจองทัวร์



กรุณาจองทัวร์ล่วงหน้าก่อนการเดินทาง **พร้อมชำระมัดจำ 15,000 บาท ภายใน 3 วันหลังการจอง** ส่วนที่เหลือชำระทันทีก่อนการเดินทาง ไม่น้อยกว่า 21 วัน มิฉะนั้น ถือว่าท่านยกเลิกการเดินทางโดยอัตโนมัติ (ช่วงวันหยุดยาว หรือ เทศกาล กรุณาชำระก่อนเดินทาง 30 วัน

### ✕ ☐ ☐ กรณียกเลิก (จอยกรุป)



ยกเลิกก่อนการเดินทาง **30 วันขึ้นไป** บริษัทฯ จะคืนเงินค่ามัดจำให้ทั้งหมด โดยหักค่าใช้จ่ายที่เกิดขึ้นจริง เช่น ค่าตัว หรือ ค่าวีซ่า



ยกเลิกการเดินทาง **15-29 วัน** ก่อนเดินทาง

หักค่าทัวร์ 50% จากราคาขาย และหักค่าใช้จ่ายที่เกิดขึ้นจริงทั้งหมดไม่ว่ากรณีใด ๆ ทั้งสิ้น



ยกเลิกการเดินทาง **0-14 วัน** ก่อนเดินทาง

บริษัทฯ ขอสงวนสิทธิ์เก็บเงินค่าทัวร์ทั้งหมดไม่ว่ากรณีใด ๆ ทั้งสิ้น



กรณีเจ็บป่วย จนไม่สามารถเดินทางได้ ซึ่งจะต้องมีใบรับรองแพทย์จากโรงพยาบาลรับรอง บริษัทฯ จะทำการเลื่อนการเดินทางของท่านไปยัง **คณะต่อไป** แต่ทั้งนี้ท่านจะต้องเสียค่าใช้จ่ายที่ไม่สามารถยกเลิก หรือ **เลื่อนการเดินทางได้ตามความเป็นจริง** เช่น ค่าตัวเครื่องบิน ค่าโรงแรม ค่าวีซ่า เป็นต้น







# JAPAN



## อัตราค่าบริการรวม



**ค่าตัวเครื่องบินไป-กลับ พร้อมคณะ**



**โรงแรมที่พักตามรายการที่ระบุ หรือ ระดับเทียบเท่า**

- กรณีห้อง TWIN BED (เตียงเดี่ยว 2 เตียง) ซึ่งโรงแรมไม่มี หรือเต็ม ทางบริษัทขอปรับเป็นห้อง DOUBLE BED แทนโดยมีต้องแจ้งให้ทราบล่วงหน้า
- หากต้องการห้องพักแบบ DOUBLE BED ซึ่งโรงแรมไม่มีหรือเต็ม ทางบริษัทขอปรับเป็นห้อง TWIN BED แทนโดยมีต้องแจ้งให้ทราบล่วงหน้า
- กรณีพักแบบ TRIPLE ROOM 3 ท่าน 1 ห้อง ท่านที่ 3 อาจเป็นเสริมเตียง หรือ SOFA BED หรือ เสริมฟูกที่นอน ทั้งนี้ขึ้นอยู่กับรูปแบบการจัดห้องพักของโรงแรมนั้นๆ



**ค่าอาหาร ค่าเข้าชม ค่ายานพาหนะทุกชนิด ตามที่รายการทัวร์ระบุ**



**น้ำหนักสัมภาระ** ท่านละไม่เกิน 20 กิโลกรัม จำนวน 1 ใบ สัมภาระติดตัวขึ้นเครื่องได้ 1 ชิ้น ต่อท่าน น้ำหนักต้องไม่เกิน 7 กิโลกรัม



**ค่าไกด์นำเที่ยวจากไทย ดูแลตลอดการเดินทาง**



**ค่าประกันอุบัติเหตุ**ในระหว่างการเดินทางท่องเที่ยว **วงเงินประกัน** ท่านละ 1,000,000 บาท และ**ประกันสุขภาพ** วงเงินประกันท่านละ 500,000 บาท **ครอบคลุม** สุขภาพ อาการเจ็บป่วย อุบัติเหตุต่างๆ ที่เกิดขึ้นภายในวันเดินทาง













# JAPAN



## อัตราค่าบริการไม่รวม

-  ค่าหนังสือเดินทาง และเอกสารต่างด้าวต่างๆ
-  ค่าใช้จ่ายส่วนตัว เช่น ค่าอาหารหรือเครื่องดื่มที่สั่งเพิ่มพิเศษ ค่าโทรศัพท์ ค่าอินเทอร์เน็ต ค่ามินิบาร์ ค่าบริการชักรีด หรืออื่นๆ ที่ไม่ได้ระบุไว้ในรายการทัวร์
-  ค่าส่วนต่างน้ำหนักกระเป๋าเดินทาง ในกรณีที่เกิดเกินกว่าสายการบินกำหนด
-  ค่าใช้จ่ายอันเกิดจากความล่าช้าของสายการบิน อุบัติภัยทางธรรมชาติ การประท้วง การก่อกวน การนัดหยุดงาน ซึ่งอยู่นอกเหนือความควบคุมของบริษัทฯ
-  ค่าดำเนินการคัดกรองตรวจหาเชื้อ RT-PCR หรือ ATK ในกรณีที่ประเทศญี่ปุ่นต้องการให้ตรวจ
-  ค่าใช้จ่ายอันเกิดจากการถูกปฏิเสธไม่ให้เข้าและออกเมืองจากเจ้าหน้าที่ตรวจคนเข้าเมือง ซึ่งอยู่นอกเหนือการควบคุมของบริษัทฯ
-  ค่าภาษีน้ำมัน ที่สายการบินเรียกเก็บเพิ่ม ภายหลังจากทางบริษัทฯ ได้ออกตัวเครื่องบินไปแล้ว
-  ค่าวีซ่าท่องเที่ยวเข้าประเทศญี่ปุ่น กรณีที่ทางญี่ปุ่นมีการเปลี่ยนแปลงให้มีการยื่นวีซ่าก่อนเดินทางเข้าประเทศ
-  **ค่าทิปไกด์ท้องถิ่น คนขับรถ 1,500 บาท/ทริป**







ข้อมูลเพิ่มเติม เรื่องตั๋วเครื่องบิน

ในการเดินทางเป็นหมู่คณะ ผู้โดยสารจะต้องเดินทางไป-กลับพร้อมกัน หากต้องการเลื่อนวันเดินทางกลับ ท่านจะต้องชำระค่าใช้จ่ายส่วนต่างที่สายการบิน และบริษัททัวร์เรียกเก็บ และการจัดที่นั่งของกรุ๊ป เป็นไปโดยสายการบินเป็นผู้กำหนด ซึ่งทางบริษัทฯ ไม่สามารถเข้าไปแทรกแซงได้ และในกรณียกเลิกการเดินทาง และได้ดำเนินการออกตั๋วเครื่องบินไปแล้ว (กรณีตั๋ว REFUND ได้) ผู้เดินทางต้องรอ REFUND ตามระบบของสายการบินเท่านั้น ที่นั่งเป็นไปตามการจัดสรรของสายการบิน กรณีต้องการระบุที่นั่งติดกันทั้งกรุ๊ป หรือริมหน้าต่าง หรือริมทางเดิน แจ้งหน้าเคาน์เตอร์เช็คอิน ณ วันเดินทาง

ไม่สามารถระบุตอนจองตั๋วได้

ข้อมูลเพิ่มเติม เรื่องโรงแรมที่พัก

กรณีผู้เดินทางต้องการความช่วยเหลือเป็นพิเศษ เช่น ใช้วีลแชร์ กรุณาแจ้งบริษัทฯ ล่วงหน้าอย่างน้อย 7 วันทำการ ก่อนการเดินทาง



- เนื่องจากการวางแผนแบบห้องพักของแต่ละโรงแรมแตกต่างกัน จึงอาจทำให้ห้องพักแบบห้องเดี่ยว (Single) และห้องคู่ (Twin / Double) และ ห้องพักแบบ 3 ท่าน / 3 เตียง (Triple Room) ห้องพักอาจจะไม่ติดกัน
- บางกรณี จะได้ห้องพักเป็นแบบ Double หรือ Twin ขึ้นอยู่กับทางโรงแรมจะจัดห้องให้
- กรณีมีงานจัดประชุมนานาชาติ (Trade Fair) เป็นผลให้ค่าโรงแรมสูงขึ้นมาก และห้องพักในเมืองเต็ม บริษัทฯ ขอสงวนสิทธิ์ ในการปรับเปลี่ยน หรือย้ายเมืองเพื่อให้เกิดความเหมาะสม

ข้อมูลเพิ่มเติมเรื่องสัมภาระ และค่าพนักงานยกกระเป๋า (Porter)

- สำหรับน้ำหนักของสัมภาระที่ทางสายการบินอนุญาตให้บรรทุกใต้ท้องเครื่องบิน คือ 20 กิโลกรัม (สำหรับผู้โดยสารชั้นประหยัด / Economy Class Passenger) การเรียกค่าระวางน้ำหนักเพิ่มเป็นสิทธิของสายการบินที่ท่านไม่อาจปฏิเสธได้ (ท่านต้องชำระในส่วนที่โดนเรียกเก็บเพิ่ม)
- สำหรับกระเป๋าสัมภาระที่ทางสายการบินอนุญาตให้นำขึ้นเครื่องได้ ต้องมีน้ำหนักไม่เกิน 7 กิโลกรัม และมีความกว้าง+ยาว+สูง ไม่เกิน 115 เซนติเมตร หรือ 25 เซนติเมตร (9.75 นิ้ว) x 56 เซนติเมตร (21.5 นิ้ว) x 46 เซนติเมตร (18 นิ้ว)
- กรณีที่ต้องมีขึ้นด้วยสายการบินภายในประเทศ น้ำหนักของกระเป๋าอาจจะถูกกำหนดให้ต่ำกว่ามาตรฐานได้ ทั้งนี้ขึ้นอยู่กับข้อกำหนดของแต่ละสายการบิน ทางบริษัทฯ ขอสงวนสิทธิ์ไม่รับภาระส่วนของค่าใช้จ่ายที่สัมภาระน้ำหนักเกิน (ท่านต้องชำระในส่วนที่โดนเรียกเก็บเพิ่ม)
- ทางบริษัทฯ ไม่รับผิดชอบกรณีเกิดการสูญหาย, สูญหายของกระเป๋า และสัมภาระของผู้โดยสารทุกกรณี

เงื่อนไขกรณีเกิดภัยพิบัติ

เนื่องจากเหตุการณ์ความไม่สงบทางการเมือง สายการบิน สภาพอากาศ ภัยธรรมชาติ วิกฤติ อคติภัย การระบาดของโรคติดต่อในประเทศ หรือ นอกประเทศ หรือเมืองที่ท่านเดินทางไป และสายการบิน หรือ ในส่วนของการบริการต่างประเทศที่ท่านเดินทางท่องเที่ยวยังคงให้บริการอยู่เป็นปกติ ท่านสามารถใช้สิทธิ์ได้ตามเงื่อนไขการยกเลิกได้เท่านั้น

รายการอาจมีการเปลี่ยนแปลงตามความเหมาะสม เนื่องจากความล่าช้าของสายการบิน โรงแรม ที่พัก การจราจร เหตุการณ์ทางการเมือง การนัดหยุดงาน การก่อจลาจล อุบัติเหตุ สภาพอากาศ ภัยธรรมชาติ วิกฤติ อคติภัย หรือไม่ว่าจะด้วยสาเหตุใดๆ ก็ตาม (ซึ่งเป็นเหตุการณ์ที่นอกเหนือการควบคุมจากทางบริษัททัวร์ฯ) โดยทางบริษัทจะคำนึงถึงความปลอดภัยของลูกค้าเป็นสำคัญ

หมายเหตุ.. (สำคัญมาก!!! ผู้โดยสารควรรับทราบ ก่อนการเดินทาง)

1. รายการอาจมีการเปลี่ยนแปลงตามความเหมาะสม เนื่องจากความล่าช้าของสายการบิน โรงแรม ที่พัก การจราจร เหตุการณ์ทางการเมือง การนัดหยุดงาน การก่อจลาจล อุบัติเหตุ สภาพอากาศ ภัยธรรมชาติ วิกฤติ อคติภัย หรือไม่ว่าจะด้วยสาเหตุใดๆ ก็ตาม (ซึ่งเป็นเหตุการณ์ที่นอกเหนือการควบคุมจากทางบริษัททัวร์ฯ) โดยทางบริษัทจะคำนึงถึงความปลอดภัยของลูกค้าเป็นสำคัญ
2. หากท่านยกเลิกทัวร์ เนื่องจากเหตุการณ์ความไม่สงบทางการเมือง สายการบิน สภาพอากาศ ภัยธรรมชาติ วิกฤติ อคติภัย ทั้งๆ ที่สายการบิน หรือ ในส่วนของการบริการทางประเทศที่ท่านเดินทางท่องเที่ยว ยังคงให้บริการอยู่เป็นปกติ ทางบริษัทฯ ขอสงวนสิทธิ์ในการไม่คืนค่าทัวร์ทั้งหมด หรือ บางส่วนให้กับท่าน
3. หากในวันเดินทาง สถานที่ท่องเที่ยวใดที่ไม่สามารถเข้าชมได้ ไม่ว่าด้วยสาเหตุใดๆ ก็ตาม ทางบริษัทฯ ขอสงวนสิทธิ์ในการไม่คืนค่าใช้จ่าย เนื่องจากทางบริษัทได้ทำการจองและถูกเก็บค่าใช้จ่ายไปแล้ว
4. บริษัทฯ จะไม่รับผิดชอบ และ ขอสงวนสิทธิ์ในการไม่คืนค่าทัวร์ทั้งหมด หรือบางส่วนให้กับท่าน ในกรณีดังนี้
  - กรณีที่กองตรวจคนเข้าเมือง ห้ามผู้เดินทาง เดินทาง เนื่องจากมีสิ่งผิดกฎหมาย หรือสิ่งของห้ามนำเข้าประเทศ เอกสารเดินทางไม่ถูกต้อง หรือความประพฤติส่อไปในทางเสื่อมเสียด้วยเหตุผลใดๆ ก็ตามที่ทางกองตรวจคนเข้าเมืองห้ามนำเข้า
  - กรณีที่สถานทูตออกวีซ่า อันสืบเนื่องมาจากตัวผู้โดยสารเอง
  - กรณีที่กองตรวจคนเข้าเมืองของประเทศไทยออกเอกสารเข้าเมือง ให้กับชาวต่างชาติ หรือ คนต่างด้าวที่พำนักอยู่ในประเทศไทย

T2G-CTS03XJ ROMANTIC WINTER HOKKAIDO ASAHIKAWA OTARU 6D4N (XJ)



## เลขที่บัญชีสำหรับชำระค่าบริการ

ชื่อบัญชี : บริษัท มีชมรมตราเวล จำกัด

|   |   |   |
|---|---|---|
| <br>ธนาคารกสิกรไทย<br>KASIKORN BANK 泰華商業銀行 |  | ธนาคารกสิกรไทย (KBANK) , สาขาย่อย : เซ็นทรัลบางนา 2<br>เลขที่บัญชี : <b>664-2-23781-9 (ออมทรัพย์)</b> |
|---|---|---|



บัญชีพร้อมเพย์: 0105557025943



ชื่อบัญชี: บริษัท มีชมรมตราเวล จำกัด

สอบถามข้อมูลเพิ่มเติม  
จองทวิร์ติดต่อ แผนกทวิร์บริษัท มีชมรมตราเวล จำกัด



02 105 6234



[@mushroomtravel](https://line.me/tv/@mushroomtravel)



[tour@mushroomtravel.com](mailto:tour@mushroomtravel.com)



[www.mushroomtravel.com](http://www.mushroomtravel.com)

หรือ



สอบถาม/จองทวิร์ Line

[@mushroomtravel](https://line.me/tv/@mushroomtravel)