



BON VOYAGE France
 ปารีส มงแซงมีเซล
 รูอ็อง โดวิลล์ ก็อง แซงมาโล ดิน็อง แรนส์ น็องต์ ดูร์

ฟรี!!! แพ็คเกจ Test & Go 1 คีน

เดินทาง
 15 - 22 พ.ค.65 / 21 - 28 พ.ค.65 / 28 พ.ค. - 04 มิ.ย.65
 น้ำหนักกระเป๋า 30 KG CARRY ON 7 KG

ราคาเพียง **59,500.-** **ฝรั่งเศส 8 วัน 5 คีน**
 *** 10 ท่านคอนเฟิร์มเดินทาง ***

สัมพัทธรมชาติ ประวัติศาสตร์ สถาปัตยกรรม และผลงานศิลปะ
 ชมสถานที่ท่องเที่ยวชื่อดัง มงแซงมีเซล หอไอเฟล พิพิธภัณฑ์ลูฟร์ พระราชวังแวร์ซาย ล่องเรือชมเมืองปารีสผ่านแม่น้ำแซน
 ช้อปปิ้งแบบจุใจที่ ถนนฌ็องเซลิเซ่ ห้างลาฟาแยตต์ และ เอาท์เล็ต ลาวัลเล่

Deauville beach | Château de Chambord

ล่องเรือชมเมืองปารีสผ่านแม่น้ำแซน

CODE: FREY02 BON VOYAGE FRANCE 8D5N BY EY

BON VOYAGE FRANCE 8 วัน 5 คีน

ปารีส มงแซงมีเซล รูอ็อง โดวิลล์ ก็อง แซงมาโล ดิน็อง แรนส์ น็องต์ ดูร์

- ความงามของธรรมชาติ ศึกษาประวัติศาสตร์ สถาปัตยกรรม และผลงานศิลปะของฝรั่งเศส
- สิ่งมหัศจรรย์ของโลก มงแซงมีเซล วิหารคริสต์จักรชื่อดังที่ตั้งอยู่บนเกาะกลางทะเล
- เยี่ยมชมความสง่างามและอลังการของพระราชวังแวร์ซาย
- ถ่ายภาพกับ หอไอเฟล แลนด์มาร์คสำคัญของกรุงปารีส
- ย้อนรอยประวัติศาสตร์ของกรุงปารีสที่จัตุรัสคองคอร์ด
- ล่องเรือชมเมืองปารีสผ่านแม่น้ำแซน โดยเรือชื่อดัง บาโต มุซ
- ช้อปปิ้งแบบจุใจที่ ถนนฌ็องเซลิเซ่, ห้างลาฟาแยตต์ และ เอาท์เล็ต ลาวัลเล่

แถมฟรี!! แพ็คเกจ Test & Go 1 คีน

เดินทางโดยสายการบิน **ETIHAD AIRWAYS**

น้ำหนักสัมภาระโหลดใต้ท้องเครื่อง 30 kg. / CARRY ON 7 kg.

วันเดินทาง	ราคาผู้ใหญ่	ราคาเด็ก	ราคาเด็ก 0-11ปี ไม่มีเตียง	พักเดี่ยวเพิ่ม	ที่นั่ง	หมายเหตุ
15-22 พฤษภาคม 65	59,500	59,500	51,000	12,500	20	แถมฟรี!! แพ็คเกจ Test & Go 1 คีน
21-28 พฤษภาคม 65	59,500	59,500	51,000	12,500	20	
28-04 มิถุนายน 65	59,500	59,500	51,000	12,500	20	
>> ราคาทัวร์ ไม่รวม ค่าวีซ่าและค่าบริการ 5,500 บาท <<						

■ FLIGHT

DEPARTURE:	EY407	BKK-AUH	19.30 - 23.10
	EY031	AUH-CDG	02.15 - 07.45
RETURN :	EY032	CDG-AUH	10.30 - 19.00
	EY402	AUH-BKK	22.35 - 08.05



วันที่หนึ่ง ท่าอากาศยานสุวรรณภูมิ - ท่าอากาศยานอานูดาบี แวะพักเปลี่ยนเครื่อง

- 16.30 น.** พร้อมกัน ณ ท่าอากาศยานสุวรรณภูมิ อาคารผู้โดยสารระหว่างประเทศขาออกชั้น 4 ประตู 8 เคนันเตอร์ Q สายการบิน **สายการบินเอทีฮัด แอร์เวย์** โดยมีเจ้าหน้าที่บริษัทฯคอยต้อนรับและอำนวยความสะดวกด้านเอกสาร ออกบัตรที่นั่ง โหลดสัมภาระ
- 19.30 น.** ออกเดินทางสู่ ท่าอากาศยานอานูดาบี **กรุงอานูดาบี สหรัฐอาหรับเอมิเรตส์** โดยสายการบิน **ETIHAD AIRWAYS** เที่ยวบินที่ **EY407**
- 23:10 น.** เดินทางถึง ท่าอากาศยานอานูดาบี แวะพักเปลี่ยนเครื่อง

วันที่สอง ท่าอากาศยานอานูดาบี - ท่าอากาศยานนานาชาติปารีส-ชาร์ล เดอ โกล - เมืองรูอง - มหาวิหารแห่งรูอง - หอนาฬิกาโกร-ฮอร์ลอส - **Abbatiale Saint-Ouen** - โบสถ์ **Eglise Saint-Maclou** - เมืองโดวิลล์ - **อุทยานสัตว์ป่าบอร์เกอร์** - ชายหาดโดวิลล์ - เมืองก็อง **อาหารเที่ยง,เย็น**

- 02.15 น.** นำท่านเดินทางสู่ **ประเทศฝรั่งเศส** โดยสายการบิน **ETIHAD AIRWAYS** เที่ยวบินที่ **EY031**
- 07.45 น.** เดินทางถึง **ท่าอากาศยานนานาชาติปารีส-ชาร์ล เดอ โกล ประเทศฝรั่งเศส**

นำท่านผ่านขั้นตอนการตรวจคนเข้าเมืองและพิธีการทางศุลกากร จากนั้น นำท่านขึ้นรถโค้ชปรับอากาศเดินทางสู่ **เมืองรูอง (Rouen)** (ระยะทาง 156 กม./2 ชม. 15 นาที) ซึ่งเป็นเมืองหลวงของ Upper Normandy และบ้านเกิดของบุคคลที่มีชื่อเสียงในประวัติศาสตร์ของฝรั่งเศส เช่นจิตรกร Géricault นักเขียน Flaubert หรือ Jacques Rivette ผู้สร้างภาพยนตร์ หนึ่งในตอนที่สำคัญที่สุดในประวัติศาสตร์ของ Rouen ได้แก่ การทิ้งระเบิดในสงครามโลกครั้งที่สองและการพิจารณาคดีของ Joan of Arc นักบุญและวีรสตรีชื่อดังของฝรั่งเศสที่มีบทบาทสำคัญในสงครามร้อยปี นำท่านเดินทางสู่ ในใจกลางเมืองเก่า **มหาวิหารแห่งรูอง (Cathédrale Notre-Dame)** เป็นหนึ่งในวิหารแบบโกธิกที่ใหญ่ที่สุด



และน่าประทับใจที่สุดในประเทศฝรั่งเศส ตั้งอยู่บนถนนเส้นเดียวกับ **หอนาฬิกาโกร-ฮอร์ลอส (Gros Horloge)** นักท่องเที่ยวสามารถเดินเท้าจากหอนาฬิกาไปยังมหาวิหารแห่งนี้ได้ โดยมีมหาวิหารแห่งรูองได้ชื่อว่าเป็น มหาวิหารที่สูงที่สุดในประเทศฝรั่งเศส และเคยครองอันดับสิ่งปลูกสร้างที่สูงที่สุดในโลก ช่วงปี 1876 -1880 ตัวมหาวิหารโดดเด่นด้วยศิลปะแบบโกธิค และการประดับตกแต่งทั้งประติมากรรม, จิตรกรรม หรือกระจกสีอันงดงามประดับทั้งโบสถ์ **Abbatiale Saint-Ouen** ถูกสร้างขึ้น



เพื่อเป็นโบสถ์ที่มีอารามเบนดิกดินอันทรงพลังของ Saint-Ouen และถือเป็นงานชิ้นเอกของสถาปัตยกรรมแบบโกธิก หอคอยของอาคารมียอดเป็นส่วนที่เรียกว่า "มงกุฎแห่งนอร์ม็องดี" ด้วยสัดส่วนอันใหญ่หลวงการตกแต่งภายในด้วยบันไดสามัคคีของพระวิหารมีพื้นที่ที่เจียบงบสำหรับการมัสการทางจิตวิญญาณ มีหน้าต่างกระจกสีอันประดับถึง 80 แห่งช่วยให้แสงสามารถกรองเข้าไปในสถานที่ศักดิ์สิทธิ์ได้ **โบสถ์ Eglise Saint-Maclou** อยู่ไม่ไกลจากมหาวิหารซึ่งถือว่าเป็นสัญลักษณ์ของสถาปัตยกรรมโกธิค



เที่ยง

Flamboyant คริสตจักรสร้างขึ้นในปี ค.ศ. 1437 และอุทิศให้กับ Saint Malo อาคารสูงสองชั้นมีเจลิยงตกแต่งที่มีประตูไม้ยุคเรอเนซซังของสัประดับประดาด้วยภาพแกะสลักอย่างประณีตในพระคัมภีร์ไบเบิล

๑๐ รับประทานอาหารเที่ยง ณ กัลดาคาร (มือที่1)

นำท่านเดินทางสู่ **เมืองโดวิลล์ (Deauville)** (ระยะทาง 93 กม./1.15 ชม.) เป็นเมืองที่ตั้งอยู่ริมทะเล จังหวัดกาลวาโดส แคว้นนอร์ม็องดี ทางตอนเหนือของประเทศฝรั่งเศส โดยเมืองโดวิลล์มีชื่อเสียงโด่งดังในฐานะเมืองพักผ่อนตากอากาศสไตล์ริสอร์ท เนื่องจากสภาพอากาศของเมืองริมทะเล และสิ่งปลูกสร้างต่างๆภายในเมือง ซึ่งมีความสวยงามและเต็มไปด้วยบรรยากาศของความหรูหราตลอดทั้งเมือง จากนั้นนำท่านเที่ยวชมสถานที่ท่องเที่ยวที่สำคัญและสวยงามของ เมืองโดวิลล์ (Deauville) เริ่มต้นที่เก็บภาพความประทับใจกับ



คฤหาสน์สตราสเบอร์เกอร์ (Villa Strassburger) หนึ่งในสัญลักษณ์ของเมืองโดวิลล์ บ้านหลังนี้มีสถาปัตยกรรมนอร์แมน วิลล่าถูกสร้างขึ้นในปี ค.ศ. 1907 เป็นเจ้าของโดยครอบครัวของ Gustave Flaubert และ Henri Rothschild ขายบ้านหลังนี้ในปี ค.ศ. 1924 ให้กับ Ralph Beaver Strassburger เพียงเพราะภรรยาของเขาผิดหวังที่ไม่ได้เห็นทะเลจากวิลล่า หลังจากทีนายสตราสเบอร์เกอร์เสียชีวิต ปีเตอร์ลูกชายของเขาได้บริจาคมันให้กับเมืองโดวิลล์เพื่อเป็นสถานที่ท่องเที่ยวในปี ค.ศ. 1980 จากนั้นไปแวะถ่ายภาพกับ **ชายหาดโดวิลล์ (Deauville beach)**



ชายหาดประจำเมืองที่มีนักท่องเที่ยวและชาวฝรั่งเศสแวะมาพักผ่อนในวันหยุด คนส่วนมากมักมาอาบแดดอย่างสบาย อีกทั้งชายหาดยังมีทางเดินที่ปูด้วยไม้กระดาน ชื่อว่า Les Planches บริเวณริมถนนชายหาดยังมีสถานที่สำหรับช้อปปิ้งอีกด้วย อิสระให้ท่านเก็บภาพความประทับใจและพักผ่อนได้ตามอัธยาศัยจนถึงเวลานัดหมาย พาท่านเดินทางสู่ **เมืองค็อง (Caen)** (ระยะทาง 53 กม./ 1ชม.) เมืองเล็กๆทางตอนเหนือของแถบฝรั่งเศสที่มีความสำคัญทางด้านประวัติศาสตร์มายาวนานเพราะเป็นจุดยุทธศาสตร์ในสงคราม ทำให้เมืองเล็กๆแห่งนี้กลายเป็นแหล่งประวัติศาสตร์ที่สำคัญมากมาย

เย็น
๑๑ รับประทานอาหารเย็น ณ กัลดาคาร (มือที่2)

ที่พัก : **ibis style Caen Centre Paul Doumer 3*** หรือโรงแรมระดับใกล้เคียงกัน (ชื่อโรงแรมที่ท่านพัก ทางบริษัทจะทำการแจ้งพร้อมใบนัดหมาย5-7วันก่อนวันเดินทาง)

วันที่สาม เมืองค็อง - พิพิธภัณฑ์ Memorial de Caen - L'Abbaye-aux-Hommes - St Peter's Catholic church - มงแซงมิเชล - เมืองแซงมาโล - อาสนวิหารแซงมาโล - The Saint Vincent Gate - ป้อมลาโรเน - ชายหาด Plage du Mole **๑๑ อาหาร เช้า,เที่ยง,เย็น**

เช้า
๑๒ รับประทานอาหารเช้า ณ โรงแรม (มือที่3)



จากนั้นพาท่านเยี่ยมชมด้านนอกของ **พิพิธภัณฑสถาน Memorial de Caen** สถานที่บันทึกเรื่องราวสงครามโลกครั้งที่สอง อนุสรณ์สถานแห่งนี้อุทิศให้กับประวัติศาสตร์ของความรุนแรงและความขัดแย้งที่กินในศตวรรษที่ 20 และสงครามโลกครั้งที่ 2 พิพิธภัณฑสถานเปิดอย่างเป็นทางการเมื่อวันที่ 6 มิถุนายน พ.ศ. 2531 สถาปนิกผู้ออกแบบสถานที่แห่งนี้คือ Jacques Millet โดยมุ่งเน้นความหมายไปที่ความเปราะบางของสันติภาพเป็นหลัก ทำให้มีธงของประเทศต่างๆประดับอยู่ด้านหน้าพิพิธภัณฑสถาน และยังบอกเล่าเรื่องราวเลวร้ายของศตวรรษที่ 20 อีกด้วย จากนั้นไปต่อที่ **L'Abbaye-aux-Hommes** สร้างขึ้นครั้งแรกในสมัยของพระเจ้าวิลเลียมที่ 1 จุดประสงค์ของการสร้างโบสถ์แห่งนี้คือเพื่อไถ่บาปจากการแต่งงานกับลูกพี่ลูกน้องของพระองค์ โบสถ์ชายมีบทบาทในประวัติศาสตร์ของฝรั่งเศสหลายต่อหลายอย่าง ทั้งการถูกปรับปรุงต่อเติมจากโบสถ์ที่มีนักบวชอาศัยอยู่ให้กลายเป็นสถานที่สำหรับรับรองแขกสำคัญ, โรงเรียน หรือการเป็นที่หลบภัยของชาวเมืองก็องในสงครามโลกครั้งที่ 2 อีกด้วย และใกล้ๆกับโบสถ์มีสถานที่ฝังพระศพของพระเจ้าวิลเลียมที่ 1 ซึ่งเสด็จสวรรคตในปี และราชินีของพระองค์ ถูกฝังไว้เคียงข้างกัน ไปเก็บภาพความประทับใจกันต่อที่ **St Peter's Catholic church** หรือชื่อในภาษาฝรั่งเศสคือ L'église Saint-Pierre สร้างขึ้นตั้งแต่ศตวรรษที่ 13 และได้รับการต่อเติมมาจนถึงศตวรรษที่ 16 เป็นโบสถ์นิกายโรมันคาทอลิก เอกลักษณ์ของโบสถ์นี้คือ สถาปัตยกรรมอันผสมผสานระหว่างศิลปะโกธิคในสมัยต่างๆ และศิลปะสมัยเรอแนซซองค์ โบสถ์แห่งนี้จัดอยู่ในประเภทอนุสรณ์สถานทางประวัติศาสตร์ในปี พ.ศ. 2383 อีกด้วย อิสระให้ท่านได้เดินเล่นและเก็บภาพตามอัธยาศัย



📍 รับประทานอาหารเที่ยง ณ ภัตตาคาร (มื้อที่4)

เข้าชม มงแซงมิเชล (Mont Saint Michel) (ระยะทาง 125 กม./1.45ชม.)

เป็นหนึ่งในสถานที่ท่องเที่ยวห้ามพลาดของประเทศฝรั่งเศส เป็นวิหารคริสต์จักรที่ตั้งอยู่บนเกาะกลางทะเลชายฝั่งแถบตะวันตกของฝรั่งเศสในแคว้นบัส-นอร์ม็องดี วิหารนี้ทำมาจากหินแกรนิต อายุเก่าแก่นับพันปี ยอดวิหารสูง 155 เมตรจากระดับน้ำทะเล ตั้งอยู่บนเกาะ ห่างจากฝั่ง 600 เมตร ในสมัยก่อนการจะข้ามไปเกาะต้องรอน้ำลด แต่ในปัจจุบันมีถนนเชื่อมไปยังเกาะให้ทุกท่านได้ชมความงดงามของสถาปัตยกรรมที่เมื่อรวมกับสภาพแวดล้อมแล้วยังมีการออกแบบผสมผสานระหว่างกอทิกและโรมาเนสก์



ผนวกรวมไปกับความเก่าแก่ที่มากขึ้นเรื่อยๆของประวัติศาสตร์ จึงทำให้ในปี ค.ศ. 1979 ได้รับการขึ้นทะเบียนเป็นมรดกโลกทางวัฒนธรรม ประวัติศาสตร์ และสถาปัตยกรรมโดยองค์การยูเนสโก ยกย่องให้เป็นหนึ่งในสิ่งมหัศจรรย์ของโลกตะวันตกอีกด้วย

นำท่านเดินทางสู่ เมืองแซงมาโล (Saint Malo) (ระยะทาง 50 กม./1ชม.)

มีชื่อเสียงเรียงนามว่าเป็นเมืองที่สวยงามและเป็นที่ยอดนิยมของชาวยุโรปเป็นพิเศษ จุดเด่นคือบริเวณตรงท่าเรือจะถูกล้อมรอบไปด้วยกำแพงสูงและป้อมปราการที่มีความยาวกว่า 2 กม. ให้ความรู้สึกเหมือนอยู่ในเมืองโจรสลัดเลยก็ว่าได้ จากนั้นนำท่านเที่ยวชม **อาสนวิหารแซงมาโล (Cathédrale de Saint-Malo)** หรือเรียกชื่อเต็มว่า อาสนวิหารนักบุญวิเซนเตแห่งแซงมาโล (Cathédrale Saint-Vincent de Saint-Malo) ในปัจจุบันมีฐานะเป็นโบสถ์ประจำเขตแพริช นิกายโรมันคาทอลิก ซึ่งในอดีตเคยมีฐานะเป็นอาสนวิหารประจำชุมชนแซงมาโล ตั้งแต่ปี ค.ศ. 1146 อาสนวิหารนี้ตั้งอยู่ที่เมืองแซงมาโล สร้างขึ้นเพื่อ

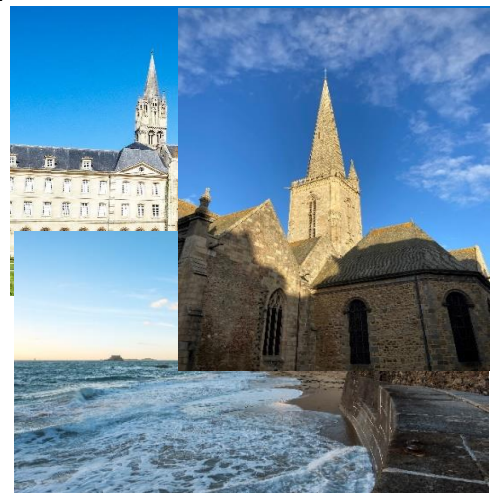

เที่ยง



อุทิศแด่นักบุญบิเซนเตแห่งอูเอสกา อาสนวิหารนี้มีความหลากหลายทางสถาปัตยกรรมตั้งแต่โรมานเนสก์ กอทิก และฟื้นฟูศิลปวิทยา ได้ขึ้นทะเบียนเป็นอนุสรณ์สถานทางประวัติศาสตร์เมื่อปี ค.ศ. 1910 จากนั้นไปเก็บภาพความประทับใจกันต่อที่ ประตูเมืองของแซงมาโลนั้นมีชื่อว่า **The Saint Vincent Gate** เริ่มสร้างขึ้นเมื่อต้นศตวรรษที่ 17 และเสร็จในศตวรรษที่ 18 ประตูเมืองนี้เป็นทางเข้าไปสู่ตัวเมืองเก่าหรือ Old Town ของแซงมาโล สามารถซึมซับความเก่าแก่และความสวยงามของประตูเมืองจากด้านนอกแล้ว ยังสามารถเดินขึ้นบันไดไปชมวิวด้านบนได้อีกด้วย เดินตามทางบนประตูเมืองไปเรื่อยๆจะไปเจอวิริมทะเล เป็นอีกจุดชมวิวกจุดหนึ่งที่ไม่ควรพลาดจากนั้นพาทุกท่านไปที่ **ป้อมลาไรเน Fort la Reine** คือป้อมปราการกลางทะเล สร้างมาทางการทหารสมัยก่อน ลักษณะคล้ายปราสาทหิน มีความเก่าแก่และสวยงาม ตรงนี้จะให้ท่านได้ถ่ายรูปจากด้านนอกและให้เดินชมบริเวณโดยรอบได้ จากนั้นอิสระให้ท่านได้พักผ่อนตามอัธยาศัยที่ **ชายหาด Plage du Mole** ชายหาดเล็กๆ ที่มีเสน่ห์รายล้อมไปด้วยร้านค้าเล็กๆให้ท่านได้ซื้อของฝากเล็กๆน้อยๆ ชายหาดแห่งนี้จะดึงดูดผู้ที่รักการเดิน ให้ทุกท่านได้เดินเล่นไปรอบๆหาดแห่งนี้ประกอบด้วยเปลือกหอยเล็กๆมากมายจากนั้นนำ

เย็น
๑๐ รับประทานอาหารเย็น ณ กัลดาคาร (มื้อที่5)
ที่พัก : ibis Saint Malo Plage 3* หรือโรงแรมระดับใกล้เคียงกัน
(ชื่อโรงแรมที่ท่านพัก ทางบริษัทจะทำการแจ้งพร้อมใบนัดหมาย5-7วันก่อนวันเดินทาง)

วันที่สี่ เมืองแซงมาโล - เมืองดิน็อง - Porte du Jerzual - เดอะ บาซิลลิด เซนต์ ชาวเวียร์ - ปราสาทดิน็อง - เมืองแรนส์ - Cathedrale Saint-pierre de Renne - Portes Mordelaises - ที่ Place de la Mairie - เมืองนีองต์ - Place Royale - อาสนวิหารนีองต์- Château des ducs de Bretagne - ยาน Bouffay - เมืองดูร์

๑๑ อาหาร เข้า,เที่ยง,

เช้า
๑๐ รับประทานอาหารเช้า ณ โรงแรม (มื้อที่6)

ท่านเดินทางสู่ **เมืองดิน็อง (Dinan)** (ระยะทาง 33 กม./ 40 นาที) เมืองเก่าแก่เล็กๆที่ตั้งอยู่บนริมหน้าผาริมแม่น้ำ Rance จะมองเห็นแม่น้ำได้ บ้านส่วนใหญ่จะเป็นแบบคลาสสิก เมืองนี้ขึ้นชื่อในเรื่องอาหารทะเล และเครื่องดื่มที่เรียกว่า Le cidre เครื่องดื่มที่กลั่นจากน้ำแอปเปิ้ลที่มีส่วนผสมของแอลกอฮอล์เล็กน้อย ไปเก็บภาพความประทับใจกันต่อที่ **Porte du Jerzual** ถือว่าเป็นสถานที่ที่ดังที่สุด และยังเป็นที่น่าเป็นถ่ายรูปที่สุดด้วยในเมือง ถนนสูงชันที่ค่อนข้างสูงชันแห่งนี้ และยังเป็นที่ดรอกเก่าแก่ของเมืองนี้ เดิมไปด้วยบ้านเรือนอันงดงามและแผงขายของของศิลปิน ลงมาแล้วย่านริมน้ำก็สวยงามและเหมาะมากสำหรับเดินเล่น อิสระให้ท่านได้เดินเล่นเที่ยวชมเมืองเล็กๆตามอัธยาศัย จากนั้นพาท่านไปต่อที่ **เดอะ บาซิลลิด เซนต์ ชาวเวียร์ the Basilique Saint Sauveur** เป็นโบสถ์ cathedral สร้างเป็นแบบกอทิกยุคแรกๆ เสน่ห์ของที่นี่คือหน้าต่างกระจกขนาดใหญ่ภายใน ตกแต่งด้วยซุ้มต่างๆซึ่งโบสถ์นี้อยู่ใจกลางของเมือง ให้ท่านได้ชมความมหัศจรรย์ที่อยู่มากกว่า 700 ปีภายใต้กำแพงของโบสถ์ **ปราสาทดิน็อง (Château de Dinan)** เป็นปราสาทที่ตั้งอยู่ที่เมืองดิน็อง หอและประตูของปราสาทเป็นส่วนหนึ่งของกำแพงปราสาทที่ยาว 2,600 เมตรที่ยังคงล้อมรอบบริเวณเมืองเก่าอยู่ ตัวปราสาทล้อมรอบด้วยคูปราสาท ตัวปราสาทเชื่อมกับภายนอกด้วยสะพานซึก รอบกำแพงมีช่องซัดอาวุธที่ยื่นออกมาจากตัวกำแพงล้อมรอบ เพื่อใช้ในการต่อสู้กับข้าศึกที่อาจจะล้อมปราสาทหรือพยายามเข้าโจมตีปราสาท ปราสาทได้รับการขึ้นทะเบียนเป็นอนุสรณ์สถานทางประวัติศาสตร์ เมื่อปี ค.ศ. 1886 ในปัจจุบัน



เที่ยง

ปราสาทเป็นของเมืองและเป็นที่ตั้งของพิพิธภัณฑสถานแห่งชาติ
 นำท่านเดินทางสู่ **เมืองแรนส์ (RENNES)** (ระยะทาง 53 กม./1 ชม.) เที่ยงชมและเก็บภาพความ
 ประทับใจที่ **Cathedrale Saint-pierre de Renne** สถานที่นี้ถูกใช้เป็นโบสถ์ประจำเมืองมาตั้งแต่
 ศตวรรษที่ 6 ที่นี้ก็ถูกตกแต่งใหม่ทั้งหมด โดยใช้ปูนฉาบผนังและเคลือบด้วยสีทองเป็นส่วนใหญ่ อีกทั้ง
 ยังมีการวาดภาพตกแต่งเพื่อให้ดูหรูหรายิ่งขึ้น โดยได้รับแรงบันดาลใจมาจากรัฐสภาประจำเมืองแรนส์
 นั้นเอง แวะถ่ายภาพกับ **Portes Mordelaises** ประตูเมืองขนาดใหญ่ ตั้งอยู่ที่กำแพงเมืองเก่าโดย
 รัฐบาลยังคงฟื้นฟูและต่อเติมให้คงสภาพเดิมเสมอ อิสระช้อปปิ้งที่ **Place de la Mairie** ลานที่ตั้ง
 ของ **Hall town** และโรงละครต่างๆ ให้ท่านชมบรรยากาศและเลือกซื้อของฝากได้ตามอัธยาศัย

๑๐ รับประทานอาหารเที่ยง ณภัตตาคาร (มื้อที่7)

นำท่านเดินทางสู่ **เมืองน็องต์** (ระยะทาง 112 กม./
 1 ชม. 30 นาที) ตั้งอยู่บนฝั่งแม่น้ำลัวร์ทางตะวันตก
 ของฝรั่งเศส ราว 50 กิโลเมตรจากฝั่งมหาสมุทร
 แอตแลนติก น็องต์เป็นเมืองที่ใหญ่เป็นที่หกของ
 ฝรั่งเศส ขณะที่เป็นลำดับที่แปดเมื่อนับจำนวน
 ประชากร 804,833 คนในปี ค.ศ. 2008 น็องต์เป็น
 เมืองสำคัญทางประวัติศาสตร์ของอดีตจังหวัดบริ
 ตานี และยังคงมีวัฒนธรรมที่สัมพันธ์กันอยู่ในปี ค.ศ.
 2004 นิตยสารไทม์บรรยายน็องต์ว่าเป็น "เมืองที่น่า
 อยู่ที่สุดในบรรดาเมืองต่างๆ ในยุโรป เที่ยงชม



สถานที่ท่องเที่ยวสำคัญของเมือง เริ่มต้นที่ **Place
 Royale** จัตุรัสนี้เป็นหัวใจของเมืองน็องต์ ตั้งโดดเด่น
 เป็นสัญลักษณ์หนึ่งของเมือง และล้อมไปด้วย
 น้ำพุที่สวยงาม สร้างขึ้นมาตั้งแต่ปี 2408 กลางจัตุรัส
 มีน้ำพุที่แสดงถึงประวัติศาสตร์การเดินทางเรือของ
 เมือง **อาสนวิหารน็องต์ (Cathedral of
 St.Peter and St.Paul of Nantes)** หรือมีชื่อ
 เต็มว่า **อาสนวิหารนักบุญเปโตรและนักบุญ
 เปาโลแห่งน็องต์** เป็นอาสนวิหารโรมันคาทอลิก
 และที่ตั้งของมุนายกประจำมณฑลน็องต์ ตั้งอยู่
 ที่ปลัสแซ็ง-ปีแยร์ (Place Saint-Pierre) สร้างขึ้น
 เพื่ออุทิศให้แก่สองอัครทูตสำคัญ คือ นักบุญเปโตรและนักบุญเปาโล อาสนวิหารน็องต์ได้ขึ้นทะเบียน
 เป็นอนุสรณ์สถานทางประวัติศาสตร์เมื่อปี ค.ศ. 1862 อาสนวิหารแห่งน็องต์สร้างขึ้นบนพื้นที่วิหารเดิมที่
 เป็นสถาปัตยกรรมแบบโรมานเนสก์ เริ่มก่อสร้างตั้งแต่ปี ค.ศ. 1434 จนแล้วเสร็จเมื่อปี ค.ศ.1891 โดยใช้
 เวลาสร้างรวมทั้งสิ้นถึง 457 ปี อาสนวิหารอันเป็นอาคารขนาดใหญ่มาก เริ่มสร้างในสมัยที่เมืองน็องต์



และภูมิภาคเบรอตานี ซึ่งมีความร่ำรวยทางเศรษฐกิจ **Château des ducs de Bretagne**
 เป็นปราสาทขนาดใหญ่ เป็นศูนย์กลางของจังหวัด
 ประวัติศาสตร์ของบริตตานี เป็นที่พำนักของดยุกแห่ง
 บริตตานีระหว่างศตวรรษที่ 13 และ 16 ต่อมาได้
 กลายเป็นที่พำนักของเบรอตง ของราชวงศ์ฝรั่งเศส
 ปราสาทแห่งนี้ได้รับการขึ้นทะเบียนเป็นอนุสรณ์
 สถานทางประวัติศาสตร์โดยกระทรวงวัฒนธรรม
 ฝรั่งเศสตั้งแต่ปี ค.ศ. 1840 ปัจจุบันปราสาทแห่งนี้
 เป็นที่ตั้งของพิพิธภัณฑสถานประวัติศาสตร์น็องต์ **ย่าน
 Bouffay** เป็นย่านประวัติศาสตร์ของตัวเมือง
 ปัจจุบัน Bouffay เป็นย่านท่องเที่ยวมากที่สุดที่มีผู้มา
 เยี่ยมมากที่สุดแห่งหนึ่งของ Nantes รายล้อมไป
 ด้วยร้านอาหาร ร้านเครป และบาร์มากมาย ซึ่งทำให้สถานบันเทิงยามค่ำคืนที่วุ่นวายโดยเฉพาะในช่วง
 สุดสัปดาห์อีกด้วย



จากนั้นนำทุกท่านเดินทางสู่ **เมืองตูร์** (ระยะทาง 16 กม./3 ชม.) เป็นหนึ่งในเมืองที่ใหญ่ที่สุดใน
 ภูมิภาคCentre-Val de Loireของฝรั่งเศส มีประชากร 135,787 คนในปี 2560 ในขณะที่ประชากรของ
 เขตมหานครทั้งหมดอยู่ที่ 495,379 คน ตูร์ตั้งอยู่บริเวณตอนล่างของแม่น้ำลัวร์ ระหว่างOrléansและ
 ชายฝั่งมหาสมุทรแอตแลนติก เต็มชื่อ ตูร์เป็นเมืองแรกของอุตสาหกรรมผ้าไหม



เย็น

📍 **รับประทานอาหารเย็น ณ ภัตตาคาร (มื้อที่8)**
ที่พัก : **Ibis Tours Centre Giraudeau 3*** หรือโรงแรมระดับใกล้เคียงกัน
(ชื่อโรงแรมที่ท่านพัก ทางบริษัทจะทำการแจ้งพร้อมใบนัดหมาย5-7วันก่อนวันเดินทาง)

วันที่ห้า เมืองตูร์ – มหาวิหารเซนต์มาร์ติน - อาสนวิหารนักบุญกาเซียงแห่งตูร์ - ย่าน **Vieux Tours** - พระราชวังช็องบอร์ - เมืองปารีส – หอไอเฟล - ประตูชัยฝรั่งเศส – ถนนฌ็องเซลิเซ – พิพิธภัณฑ์ลูฟร์ - จัตุรัสคองคอร์ด - ห้างแกลเลอรี ลาฟาแยตต์ 📍 **อาหาร เข้า,เที่ยง,เย็น**

เช้า

📍 **รับประทานอาหารเช้า ณ โรงแรม (มื้อที่9)**
จากนั้นนำทุกท่านเดินทางสู่ตัว **เมืองตูร์ (Tours)** (ระยะทาง 127 กม./ 1 ชม.30 นาที) **มหาวิหารเซนต์มาร์ติน** เป็นมหาวิหารนิกายโรมันคาทอลิก ที่อุทิศให้กับนักบุญมาร์ตินแห่งตูร์ซึ่งมีการสร้างหลุมฝังศพไว้ มหาวิหารแห่งนี้ก่อตั้งขึ้นที่นี้ในศตวรรษที่ 5 (ถวายเป็นปี 471) บนที่ตั้งของโบสถ์เก่า เป็นครั้งแรกในชุมชนของพระสงฆ์ภายใต้เจ้าเจ้าอาวาสแห่งเซนต์มาร์ติน มหาวิหารในยุคกลางพังยับเยินระหว่างการปฏิวัติของฝรั่งเศส และได้ทำการซ่อมแซมโบสถ์มีจุ่มันในระหว่างปี พ.ศ. 2429 ถึง พ.ศ. 2467 โดยสถาปนิกชาวฝรั่งเศส Victor Laloux ในสไตล์นีโอไบแซนไทน์ **อาสนวิหารนักบุญกาเซียงแห่งตูร์ (Cathédrale Saint-Gatien de Tours)** เป็นอาสนวิหารโรมันคาทอลิก เป็นที่ตั้งของมุนายก ประจำมณฑลตูร์ สร้างขึ้นเพื่ออุทิศให้นักบุญกาเซียงแห่งตูร์ อดีตมุนายกผู้ก่อตั้งมณฑลตูร์ในคริสต์ศตวรรษที่ 3 อาสนวิหารแห่งตูร์ได้ขึ้นทะเบียนเป็นอนุสรณ์สถานทางประวัติศาสตร์เมื่อปี ค.ศ. 1862 พักผ่อนตามอัธยาศัยที่ **ย่าน Vieux Tours หรือ Old Tours** เป็นศูนย์กลางประวัติศาสตร์ของTours ซึ่งรวบรวมเรื่องราวของเขตต่างๆ มากมาย และปัจจุบันย่านนี้เป็นส่วนที่มีนักท่องเที่ยวมากที่สุดของเมือง ได้รับการบูรณะและปรับปรุงใหม่ทั้งหมด สามารถเล่นไปตามถนนที่ปูด้วยหินจะพบกับความประทับใจกับบ้านไม้ครึ่งหลังที่สวยงามในยุคกลาง , บ้านสไตล์โรมาเนสก์หรือกอทิก ตลอดจนคฤหาสน์ที่เรียงรายอยู่ริมถนนในเขตเมืองเก่า จากนั้นพาทุกท่าน**เข้าชม พระราชวังช็องบอร์ (Château de Chambord)** (ระยะทาง 78 กม./ 1 ชม.) ซึ่งเป็นอีกหนึ่งสถานที่สำคัญที่ได้รับอิทธิพลจากผลงานของเลโอนาร์โด ดา วินชี "จิตรกรระดับปริเมียร์ สถาปนิก และวิศวกรของกษัตริย์" ปราสาทที่มีป้อมปราการมีอายุยืนยาว ตรงกลางอาคารหลักทำให้ผู้มาเยี่ยมชมตกตะลึงด้วยยอดแหลมของหอคอยสูงตระหง่านทั้งสี่แห่ง เป็นที่รู้จักกันในชื่อ "ดอนจอน" และเป็นสัญลักษณ์ของอำนาจทางการทหาร ภายในอาคาร ห้องโถงกว้างขวางสีห้องเป็นรูปไม้กางเขนกรีกที่มีแกนเท่ากัน ซึ่งตรงกลางมีบันไดเวียนคู่อันเลื่องชื่อ บันไดเวียนเกลียวคู่ บันไดที่มีชื่อเสียงโด่งดังประกอบด้วยแกนกลางที่เป็นโพรง และบิดและพลิกด้านขึ้นไปอีกชั้น เป็นทางลาดเป็นเกลียวคู่ซึ่งให้บริการที่พื้นหลักของอาคาร ผู้ชมในปัจจุบันยังคงหลงเสน่ห์เหมือนในสมัยโบราณ อีกทั้งยังมีห้องใต้ดิน ให้ทุกท่านเข้าสู่จักรวาลแห่งอัจฉริยะ เดินเล่นที่บันไดเวียนเกลียวคู่ที่มีชื่อเสียง ชมผลงานศิลปะ 4,500 ชิ้นปราสาทที่ได้รับการตกแต่งใหม่ และห้องพักกว่า 60 ห้องที่เปิดให้คุณคลุกเคล้าไปเข้าชม





FREY02 BON VOYAGE FRANCE 8D 5N BY EY

8

เที่ยง

🍷 รับประทานอาหารเที่ยง ณ ภัตตาคาร (มีที่10)



e-Commerce No. 0105557025943

ใบอนุญาตประกอบธุรกิจนำเที่ยว เลขที่ 11/09294



สมาชิกสมาคมไทยธุรกิจการท่องเที่ยว เลขที่ 03593

589/124 อาคารชุดทาวเวอร์ 1 ออฟฟิศ ชั้นที่ 22 ถนนเทพรัตน แขวงบางนาเหนือ เขตบางนา กรุงเทพมหานคร 10260

จากนั้นนำทุกท่านเดินทางสู่ **เมืองปารีส** (ระยะทาง 178 กม./ 2 ชม. 30 นาที) เมืองที่ขึ้นชื่อว่าเป็นเมืองแห่งศิลปะ ทำให้ปารีสเป็นเมืองที่อบอวลไปด้วยความโรแมนติก โรงเรียนสอนศิลปะชื่อดังของโลกก็อยู่ที่นี้เช่นเดียวกัน และภาพวาดส่วนมากล้วนสื่อถึงผู้คนและทัศนียภาพที่สวยงามของปารีส สถาปัตยกรรมโดดเด่น ไม่เหมือนที่ไหนในโลก และการออกแบบผังเมืองที่ดี ทำให้ปารีสเป็นเมืองที่สวยงามอันดับต้นๆของโลก จากนั้นพาทุกท่านไปเก็บภาพความประทับใจกับสถานที่ท่องเที่ยวต่างๆในปารีส เริ่มต้นที่ **หอไอเฟล (Eiffel Tower)** เป็นหนึ่งในแลนด์มาร์คสำคัญของประเทศฝรั่งเศส ตัวอาคารก่อสร้างโดยโครงสร้างเหล็กทั้งหมด มีความสูงประมาณ 300 เมตร(เทียบกับตึกประมาณ 75 ชั้น) สร้างเป็นรูปแบบหอคอย โดยถูกตั้งตามชื่อของสถาปนิกที่คนออกแบบชื่อว่า "กุสตาฟ ไอเฟล" ซึ่งเป็นทั้งวิศวกรและสถาปนิกชื่อดังของฝรั่งเศสในยุคนั้น ซึ่งเชี่ยวชาญด้านการก่อสร้างงานเหล็กโดยเฉพาะ หอไอเฟลสร้างขึ้นมาเพื่อใช้เป็นผลงานในการเฉลิมฉลองวันครบรอบ 100 ปี แห่งการปฏิวัติประเทศฝรั่งเศส และเพื่อแสดงถึงความร่ำรวย ยิ่งใหญ่ รวมถึงความสำเร็จในยุคอุตสาหกรรมของประเทศในขณะนั้นด้วยหนึ่งในจุดถ่ายรูปหอไอเฟลที่ดีที่สุดคือลานตรงข้ามหน้าปราสาท Palais de Chaillot ที่อยู่ใกล้ๆกับสถานีของ Trocadéro ที่เราจะพาทุกท่านไป เพราะตรงนี้เป็นมุมถ่ายแล้วจะเห็นหอไอเฟลแบบไม่มีอะไรมาบังความสวยงามแน่นอน ไปต่อกันที่ **ประตูชัยฝรั่งเศส (Arc de Triomphe)** หรือเรียกเต็มๆว่า อาร์กเดอทรียงฟ์เดอเลตวล เป็นผลงานสถาปัตยกรรมที่ออกแบบโดยฌ็องชาลแกร็ง มีอายุกว่า 200 ปีสร้างขึ้นปี พ.ศ. 2349 มีความสูง 49.5 เมตร มีความกว้าง 45 เมตรและมีความลึกถึง 22 เมตรถูกจัดอันดับเป็นประตูชัยที่ใหญ่อันดับ 2 ของโลกหลังจากที่จักรพรรดิ นโปเลียนที่ 1 ได้รับชัยชนะจากยุทธการเอาสเตอร์ลิทซ์ ใช้เวลาก่อสร้างยาวนานกว่าสามสิบปี ใช้ศิลปะคลาสสิกใหม่ที่ดัดแปลงมาจากสถาปัตยกรรมโรมันโบราณโดยการใช้รูปปั้นแกะสลักจากช่างแกะสลักคนสำคัญแห่งยุค มีรูปแกะสลักที่เป็นสัญลักษณ์แห่งชัยชนะ การปลุกใจ รวมทั้งสติการเสียสละแก่วีรชนทหารกล้าที่เพื่อประเทศฝรั่งเศส ต่อมาถูกตั้งให้เป็นอนุสรณ์ของทหารฝรั่งเศสในสมัยสงครามโลกครั้งที่ 1 ซึ่งในปัจจุบันยังเป็นสุสานของทหารนิรนามที่ทำเพื่อประเทศฝรั่งเศสอีกด้วย จากนั้นไปที่ถนนที่มีชื่อเสียงที่โด่งดังที่สุดในฝรั่งเศส **ถนนฌ็องเซลิเซ่ (Champs Elysees)** เป็นหนึ่งในถนนที่มีชื่อเสียงโด่งดังในฝรั่งเศส ย่านศูนย์การค้าระดับพรีเมียม แหล่งรวมสินค้าแบรนด์ดังระดับโลกทุกแบรนด์ ร้านอาหารที่มีความหรูหราอลังการ ถือว่าเป็นย่านธุรกิจที่สำคัญของกรุงปารีส ย่านการค้าที่มีค่าเช่าที่แพงที่สุดในโลก และยังถูกจัดอันดับให้เป็นถนนที่สวยงามที่สุดในโลก ดิกล้วนใหญ่บนถนนฌ็องเซลิเซ่เป็นสถาปัตยกรรมที่มีการผสมผสานศิลปะ Art Deco กับการตกแต่งสไตล์ Art Nouveau เข้าไว้ด้วยกันอย่างลงตัว จากนั้นพาทุกท่านไปเยี่ยมชมด้านนอกของ **พิพิธภัณฑสถานลูฟร์ (Louvre Museum)** เป็นพิพิธภัณฑสถานที่มีชื่อเสียงโด่งดังที่สุดของเมืองปารีส จากผลงานที่จัดแสดงไปจนถึงความเก่าแก่และยิ่งใหญ่ของสถานที่ทำให้เป็นพิพิธภัณฑสถานที่มีความสำคัญระดับโลก ก่อตั้งขึ้นโดยพระเจ้าฟิลิปที่ 2 ก่อนที่จะถูกขยายให้เป็นพระราชวังหลวง ในปัจจุบัน

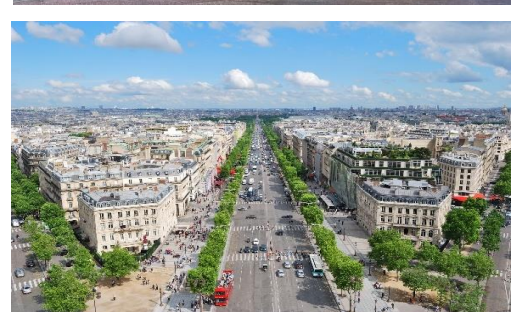

พิพิธภัณฑ์ลูฟร์ (Louvre Museum) เป็นสถานที่เก็บรักษาผลงานศิลปะที่ทรงคุณค่าไว้มากกว่า 400,000 ชิ้น แต่นำมาจัดแสดงให้ชมเพียง 40,000 ชิ้นเท่านั้น ซึ่งแน่นอนว่าผลงานศิลปะเหล่านี้ถูกเล่าต่อกันมาว่าเป็นสมบัติจากการที่ฝรั่งเศสนำมาจากประเทศที่ตนชนะสงคราม จากนั้นพาทุกท่านไปที่ **จัตุรัสคองคอร์ด (Place de la Concorde)** เป็นสถานที่แห่งความทรงจำทางประวัติศาสตร์ในกรุงปารีส เป็นสัญลักษณ์ของสงครามกลางเมืองและการปฏิวัติการปกครองของฝรั่งเศส จัตุรัสคองคอร์ดถูกสร้างขึ้นในสมัยของพระเจ้าหลุยส์ที่ 15 โดยสถาปนิกชื่อ Jacques Ange Gabriel และสร้างเสร็จสิ้นในปี ค.ศ.1755 เพื่อประดิษฐานพระบรมรูปทรงม้าแต่ถูกทำลายโดยพระเจ้าหลุยส์ที่ 16 พร้อมกับการนำเครื่องประหารชีวิตกิโยติน (Guillotines) มาตั้งแทน อีกสิ่งที่น่าสนใจคือ ประติมากรรมน้ำพุ Fontaine de Jacques Hirtoff ที่ตั้งสง่าอยู่ภายในจัตุรัสคองคอร์ด อิสระข้อปึงที่ **ห้างแกลเลอรี ลาฟาแยตต์ (Galeries Lafayette)** เป็นห้างที่มีชื่อเสียงมากที่สุดแห่งหนึ่งของปารีส ภายในอาคารที่มีสถาปัตยกรรมที่สวยงาม เปิดให้บริการครั้งแรกในปี ค.ศ.1912 เดิมทีก่อนที่จะมาเป็นห้างสรรพสินค้าแฟชั่นชั้นนำของโลกอย่างทุกวันนี้แต่ก่อนเป็นร้านค้าขายเสื้อผ้าแฟชั่นที่หิวมุมถนน Lafayette แต่ภายหลังไม่นานได้มีการขยายพื้นที่เพื่อให้เพียงพอต่อจำนวนพนักงานและลูกค้าที่มาจับจ่ายใช้สอย มีบันทึกว่าเป็นปีที่มียอดขายสูงที่สุดมาก ซึ่งในปัจจุบัน Galeries Lafayette มีสาขาแบ่งอยู่ตามเมืองใหญ่ทั้งในประเทศและนอกประเทศ รวมแล้ว ทั้งหมด 61 แห่ง

เย็น

📍 **รับประทานอาหารเย็น ณ ภัตตาคาร (มือที่11)**
ที่พัก : Best Western Plus Paris Velizy 4* หรือโรงแรมระดับใกล้เคียงกัน
 (ชื่อโรงแรมที่ท่านพัก ทางบริษัทจะทำการแจ้งพร้อมใบนัดหมาย5-7วันก่อนวันเดินทาง)

วันที่หก
เมืองปารีส – พระราชวังแวร์ซาย - ล่องเรือชมแม่น้ำแซน โดย บาโต มุช - เอาท์เล็ท ลาวัลเล่
– เมืองปารีส
📍 อาหาร เช้า,เที่ยง
เช้า

📍 **รับประทานอาหารเช้า ณ โรงแรม (มือที่12)**
 จากนั้นนำท่านเดินทางสู่สถานที่ท่องเที่ยวที่โด่งดังมากของฝรั่งเศส นั่นก็คือ **เช้าชม พระราชวังแวร์ซาย (Versailles Palace)** หนึ่งในสถานที่ท่องเที่ยวที่มีชื่อเสียงมากที่สุดของประเทศฝรั่งเศส นับเป็น



พระราชวังที่มีความยิ่งใหญ่และงดงามอลังการมาก จนติด 1 ใน 7 สิ่งมหัศจรรย์ของโลก อีกทั้งยังได้รับการขึ้นทะเบียนให้เป็นมรดกทางวัฒนธรรม พระราชวังสร้างในรูปแบบสถาปัตยกรรมสไตส์คริสต์ศตวรรษที่ 17 และ 18 ภายในประกอบด้วยห้องถึง 700 ห้อง รูปภาพทรงคุณค่า 6,123 ภาพ และงานแกะสลักจากศิลปินชั้นเอก 15,034 ชิ้น ความกว้างขวางวัดได้จากขนาดพื้นที่ของพระราชวัง ทั้งหมด 800 เฮกตาร์ (5,000 ไร่) โดยแบ่งออกเป็นส่วนใหญ่ๆ ด้วยกัน ได้แก่ **The Palace** หรือด้านในของพระราชวัง มีห้องมากมายถึง 700 ห้อง ไม่ว่าจะเป็น ห้องบรรทม, ห้องเสวย, ห้องสำราญ และห้องพานักอื่นๆ แต่ไม่มีห้องน้ำแม่แต่เพียงห้องเดียว , ห้องกระจก หรือ **The Hall of Mirrors** เป็นห้องที่ใหญ่ที่สุดในพระราชวัง และมีชื่อเสียงโด่งดังมากที่สุด ถูกก่อสร้างด้วยกระจกบานยักษ์ใหญ่เจียรในสุดริบรับทั้งหมด 17 บาน เมื่อเปิดออกมาจะพบเห็นมุมที่สวยงามที่สุดของสวนแวร์ซาย **The Gardens** สวนที่ตกแต่งให้มีลวดลายเหมือนเขาวงกต ประดับประดาด้วยต้นไม้ สวนดอกไม้แบบเรขาคณิต มีประติมากรรมและหินอ่อนโดยได้รับแรงบันดาลใจจากเทพนิยายกรีกโรมัน, **The Estate of Trianon** พระตำหนักเล็กๆ ของพระนางพระนางมารี อองตัวเนต และสวนดอกไม้ส่วนตัว ท่ามกลางหมู่บ้านชนบทที่เงียบสงบ ซึ่งพระนางทรงโปรดที่จะมาพักผ่อนและใช้ชีวิตเรียบง่ายแบบคนธรรมดาทั่วไป

เที่ยง

📍 **รับประทานอาหารเที่ยง ณ ภัตตาคาร (มือที่13)**



จากนั้นพาทุกท่านไป **ล่องเรือชมแม่น้ำแซน โดย บาโต มูช (Bateaux-Mouches)** (ระยะทาง 17 กม./ 30 นาที) ล่องเรือชมเมืองรอบละประมาณ 1 ชม. มีการบรรยายเกี่ยวกับประวัติเมืองปารีสตลอดทั้งสายการเดินทางระหว่างสองข้างทางที่เต็มไปด้วยสถาปัตยกรรมต่างๆ ไม่ว่าจะเป็น มหาวินิจฉัยอักษร-ดาม, หอไอเฟล พิพิธภัณฑ์ลูฟร์ เป็นต้น อีสระให้ท่านได้ช้อปปิ้งตามอัธยาศัยที่ **เอาท์เล็ต ลาวาลล์ (La Vallée Village Outlet)** (ระยะทาง 41 กม./ 1 ชม.) เป็นเอาท์เล็ตจำหน่ายสินค้าแบรนด์เนมชื่อดังต่างๆ โดยจำหน่ายในราคาถูกกว่าราคาปกติอย่างน้อย 30 เปอร์เซ็นต์ และมีบางช่วงโปรโมชั่นพิเศษตามฤดูกาลต่างๆที่อาจลดราคาไปถึง 70 เปอร์เซ็นต์ด้วยกัน ทำให้เป็นสถานที่ที่ได้รับความนิยมเป็นอย่างมากจากนักท่องเที่ยวที่ชื่นชอบการช้อปปิ้งสินค้าแบรนด์เนม โดยปัจจุบัน เอาท์เล็ตลาวาลล์มีสินค้าแบรนด์เนมจำหน่ายอยู่หลาย 10 แบรนด์ VERSACE หนึ่งในแบรนด์ที่ได้รับความนิยมใน และยังมี GUCCI, LACOSTLE, ERIC BOMPARD หรือ BACCARAT ก็มีเช่นกัน เดินทางกลับสู่ **เมืองปารีส** (ระยะทาง 62 กม./ 1 ชม.)



เย็น

🍷 **อีสระอาหารเย็น เพื่อไม่เป็นภาระบนเวลาช้อปปิ้งของท่าน**
ที่พัก : Best Western Plus Paris Velizy 4* หรือโรงแรมระดับใกล้เคียงกัน
 (ชื่อโรงแรมที่ท่านพัก ทางบริษัทจะทำการแจ้งพร้อมใบนัดหมาย5-7วันก่อนวันเดินทาง)

วันที่เจ็ด เมืองปารีส - ท่าอากาศยานนานาชาติปารีส-ชาร์ล เดอ โกล – ท่าอากาศยานอานูอาบี แวะพัก **เปลี่ยนเครื่อง** 🍷 **อาหาร เช้า**

เช้า 🍷 **รับประทานอาหารเช้า (BOX SET) (มื้อที่14)** จากนั้นนำท่านเดินทางสู่ **ท่าอากาศยานนานาชาติปารีส-ชาร์ล เดอ โกล ประเทศฝรั่งเศส** เพื่อเดินทางกลับสู่กรุงเทพฯ
10.30 น. เดินทางกลับประเทศไทย โดยสายการบิน **ETIHAD AIRWAYS** เที่ยวบินที่ **EY032**
19:00 น. เดินทางถึง **ท่าอากาศยานอานูอาบี กรุงอานูอาบี สหรัฐอาหรับเอมิเรตส์** แวะเปลี่ยนเครื่อง
22:35 น. เดินทางกลับกรุงเทพฯโดย **สายการบิน ETIHAD AIRWAYS** เที่ยวบินที่ **EY402**

วันที่แปด **ท่าอากาศยานสุวรรณภูมิ**

08:05 น. เดินทางถึง **ท่าอากาศยานสุวรรณภูมิ โดยสวัสดิภาพ**

**** ผู้เดินทางเข้าประเทศไทยจากประเทศที่รัฐบาลกำหนด แบบ "Test & Go" ยังคงต้องทำการจองโรงแรม AQ 1 คืน เพื่อรอผลการตรวจหาเชื้อโควิด-19 ****
Update: 18/3/2565

หมายเหตุ : เงื่อนไขการเข้าหรือออกประเทศไทยทั้งระบบ อาจมีการเปลี่ยนจากภาครัฐ อาจจะมีค่าใช้จ่ายเพิ่มขึ้น รวมถึงขั้นตอนปฏิบัติต่างๆอาจปรับเปลี่ยน บริษัทฯจึงขอสงวนสิทธิ์ในการเรียกเก็บค่าใช้จ่ายเพิ่ม กรณีมีคำสั่งจากหน่วยงานรัฐทั้งสองประเทศ รายการทัวร์สามารถเปลี่ยนแปลงได้ตามความเหมาะสม เนื่องจากสภาวะอากาศ, การเมือง, สายการบิน, การจราจร หรือช่วงเทศกาลหรือวันหยุด เป็นต้น โดยมีต้องแจ้งให้ทราบล่วงหน้า โดยทางผู้จัดจะปรับเปลี่ยนโดยคำนึงถึงผลประโยชน์ของท่านเป็นหลัก เพื่อให้ท่านท่องเที่ยวได้ครบถ้วนตามโปรแกรม

เงื่อนไขการเดินทางเข้าและออกจากประเทศไทย (update 22 มกราคม 2565)
▶ เอกสารที่ต้องทำการเตรียมก่อนเดินทาง



1. พาสปอร์ตตัวจริง (อายุการใช้งานมากกว่า 6 เดือน)
2. เตรียมเอกสาร Vaccinated Certificate ที่ออกโดยกรมควบคุมโรค กระทรวงสาธารณสุข
3. เอกสาร International Vaccinated Certificate ที่ออกโดยกรมควบคุมโรค กระทรวงสาธารณสุข ที่ได้รับวัคซีนครบถ้วนมาแล้ว
4. หลักฐานการจองโรงแรม Test and Go 1 วัน พร้อมการตรวจ RT-PCR 1 ครั้ง และรถรับส่งจากสนามบิน-โรงแรม

เงื่อนไขการเดินทางเข้าประเทศฝรั่งเศส (update 20 มกราคม 2565)

▶ **ผู้เดินทางเข้าประเทศฝรั่งเศสจะต้องได้รับวัคซีนครบโดสแล้ว** ชนิดของวัคซีนโควิด-19 ที่หน่วยงานของประเทศฝรั่งเศสได้ออกประกาศเกี่ยวกับวัคซีน และรายละเอียดของการฉีดวัคซีนที่สามารถเดินทางเข้าฝรั่งเศสได้ ดังนี้

- (1) **Pfizer, Moderna, AstraZeneca (Vaxevria and Covishield)** ครบ 2 โดส เป็นเวลาไม่น้อยกว่า 14 วัน
- (2) **Johnson & Johnson** ครบ 1 โดส เป็นเวลาไม่น้อยกว่า 4 สัปดาห์
- (3) **Sinovac และ Sinopharm** จะต้องได้รับเข็มที่ 3-4 ด้วย **Pfizer, Moderna, AstraZeneca** หรือ **Johnson & Johnson** เป็นเข็มที่ 3 เป็นเวลาไม่น้อยกว่า 4 สัปดาห์

ข้อมูลจากที่มา : France Diplomacy - Ministry for Europe and Foreign Affair

- เด็กที่อายุต่ำกว่า 12 ปีและยังไม่ได้รับวัคซีน ให้ถือสถานะวัคซีนตามของพ่อหรือแม่หรือผู้ปกครองที่เดินทางด้วย

- ▶ เตรียมเอกสาร **International COVID-19 Vaccination Certificate** ผ่านแอปพลิเคชันหมอพร้อม
- ▶ เตรียม **EU Digital COVID Certificate** จากแอปพลิเคชันหมอพร้อมหมด Digital Health Pass
- ▶ เมื่อเดินทางถึงฝรั่งเศสดาวน์โหลด EU Digital QR CODE วัคซีนจากแอปพลิเคชันหมอพร้อม เพื่อมาใช้กับแอปพลิเคชัน **TouristANTICOVID** ของประเทศฝรั่งเศสได้ (ใช้ในการเข้าสถานที่ท่องเที่ยว ร้านค้า และร้านอาหารในประเทศฝรั่งเศส)
- ▶ เตรียมเอกสารเดินทางเข้าประเทศฝรั่งเศส **EU Digital Passenger Locator Form (EU DPLF)** (ทางบริษัทเตรียมให้)

****เอกสารมีการและขั้นตอนการเดินทางมีการเปลี่ยนแปลงตลอดเวลา กรุณาอัพเดทอีกครั้งก่อนการเดินทาง****

▶ การเดินทางกลับเข้าประเทศไทย สำหรับคนไทย ผู้เดินทางต้องขอ Thailand Pass

ขั้นตอนการขอ "Thailand Pass" เพื่อเดินทางเข้าประเทศไทย

ขั้นตอนที่ 1 : เตรียมเอกสารให้พร้อม

1. หนังสือเดินทาง (Passport)
2. VISA (สำหรับชาวต่างชาติเท่านั้น)
3. เอกสารรับรองการฉีดวัคซีนครบถ้วน ตามข้อกำหนดของรัฐบาลไทย มากกว่า 14 วันก่อนเดินทาง
4. ประกันสุขภาพที่ครอบคลุมการรักษาโควิดในต่างประเทศวงเงิน USD 50,000 (สำหรับชาวต่างชาติเท่านั้น)

ขั้นตอนที่ 2 : ลงทะเบียน "Thailand Pass"

1. ลงทะเบียนอย่างน้อย 7 วันก่อนเดินทางเข้าประเทศไทย
2. กรอกรายละเอียดข้อมูลส่วนตัวรวมถึงแบบฟอร์ม Immigration และอัปโหลดเอกสารที่จำเป็นตามรายละเอียดขั้นตอนที่ 1
3. รอการอนุมัติเอกสารรับรองการฉีดวัคซีน
4. เมื่ออนุมัติแล้วจะได้รับ "Thailand Pass QR Code" สำหรับการเดินทางเข้าประเทศไทย

ขั้นตอนที่ 3 : เมื่อเดินทางถึงประเทศไทย

1. แสดงเอกสารทั้งหมดรวมถึง "Thailand Pass QR Code" แสดงต่อเจ้าหน้าที่สนามบินที่ท่านมาถึง
2. ผ่านกระบวนการพิธีตรวจคนเข้าเมือง และกรมควบคุมโรค
3. ผู้เดินทางเข้าประเทศไทยจากประเทศที่รัฐบาลกำหนด แบบ "Test and Go" ยังคงต้องกักตัวที่โรงแรม 1 คืน เพื่อรอผลการตรวจหาเชื้อโควิด-19

ขั้นตอนที่ 5ข4 : ระหว่างรอตรวจหาเชื้อโควิด-19

เข้ารับการตรวจเรียบร้อยแล้วเมื่อผลตรวจออกเป็นลบสามารถเดินทางต่อไปได้โดยไม่ต้องกักตัว

เงื่อนไขการให้บริการ

- ▶ การเดินทางครั้งนี้จะต้องมีจำนวน 10 ท่านขึ้นไป กรณีไม่ถึงจำนวนดังกล่าว
 - จะส่งจอยน์ทัวร์กับบริษัทที่มีโปรแกรมใกล้เคียงกัน
 - หรือเลื่อน หรือยกเลิกการออกเดินทาง **โดยทางบริษัทจะทำการแจ้งให้ท่านทราบล่วงหน้าก่อนการเดินทาง 15 วัน**





- หรือขอสงวนสิทธิ์ในการปรับราคาค่าบริการเพิ่ม (ในกรณีที่ผู้เดินทางไม่ถึง15ท่านและท่านยังประสงค์เดินทางต่อ) โดยทางบริษัทจะทำการแจ้งให้ท่านทราบก่อนล่วงหน้า

▶ ในกรณีที่ลูกค้าต้องออกตัวโดยสารภายในประเทศ กรุณาติดต่อเจ้าหน้าที่ของบริษัทฯ ก่อนทุกครั้ง มิฉะนั้นทางบริษัทจะไม่รับผิดชอบใดๆ ทั้งสิ้น

▶ การจองทัวร์และชำระค่าบริการ

- กรุณาชำระค่ามัดจำ ท่านละ 20,000 บาท + ค่าบริการทำวีซ่า 5,500 บาท (25,500)

กรุณาส่งสำเนาหน้าพาสปอร์ตและแบบฟอร์มกรอกข้อมูลยื่นวีซ่าพร้อมเอกสารชำระมัดจำค่าทัวร์

- ค่าทัวร์ส่วนที่เหลือชำระ 20-25 วันก่อนออกเดินทาง กรณีบริษัทฯต้องออกตัวหรือวีซ่าออกใกล้วันเดินทางท่านจำเป็นต้องชำระค่าทัวร์ส่วนที่เหลือตามที่บริษัทกำหนดแจ้งเท่านั้น

****สำคัญ****สำเนาหน้าพาสปอร์ตผู้เดินทาง (จะต้องมีอายุเหลือมากกว่า 6 เดือนก่อนหมดอายุนับจากวันเดินทางไป-กลับ และจำนวนหนังสือเดินทางต้องเหลือว่างสำหรับติดวีซ่าไม่ต่ำกว่า 3หน้า) ****กรุณาตรวจสอบก่อนส่งให้บริษัทมิฉะนั้นทางบริษัทจะไม่รับผิดชอบกรณีพาสปอร์ตหมดอายุ **** กรุณาส่งพร้อมพร้อมหลักฐานการโอนเงินมัดจำ

การยกเลิกและคืนค่าทัวร์

เนื่องจากเป็นราคาตั๋วเครื่องบินโปรโมชัน เมื่อจองทัวร์ชำระเงินค่าจองค่าทัวร์แล้ว ไม่สามารถยกเลิก เลื่อน ขอคืนเงิน ได้ทุกกรณี และ กรณีที่กองตรวจคนเข้าเมืองทั้งกรุงเทพฯ และในต่างประเทศ ปฏิเสธมิให้เดินทางออก หรือ เข้าประเทศที่ระบุไว้ในรายการเดินทาง บริษัทฯ ขอสงวนสิทธิ์ที่จะไม่คืนค่าทัวร์ไม่ว่ากรณีใดๆทั้งสิ้น รวมถึง เมื่อท่านออกเดินทางไปกับคณะแล้ว ถ้าท่านงดการใช้บริการรายการใดรายการหนึ่ง หรือไม่เดินทาง พร้อมคณะถือว่าท่านสละสิทธิ์ ไม่อาจเรียกร้องค่าบริการและเงินมัดจำคืน ไม่ว่าจะกรณีใดๆ ทั้งสิ้น

อัตราค่าบริการนี้รวม

(บริษัท ดำเนินการให้ กรณียกเลิกทั้งหมด หรืออย่างใดอย่างหนึ่ง ไม่สามารถคืนเป็นเงินหรือการบริการอื่นๆได้)

1. ค่าตัวโดยสารเครื่องบินไป-กลับ ชั้นประหยัดพร้อมค่าภาษีสนามบินทุกแห่งตามรายการทัวร์ข้างต้น **ตัวกรุ๊ปไม่** สามารถ Upgrade ที่นั่งเป็น Business Class ได้ และต้องเดินทางไป(กลับพร้อมตัวกรุ๊ปเท่านั้นไม่สามารถเลื่อนวันได้-
2. ค่าที่พักห้องละ 2-3 ท่าน ตามโรงแรมที่ระบุไว้ในรายการหรือ ระดับใกล้เคียงกัน
3. **กรณีพัก 3 ท่านถ้าวันที่เข้าพักห้องโรงแรม ไม่มีห้อง TRP (3ท่าน) อาจจำเป็นต้องแยกพัก 2ห้อง (มีค่าใช้จ่ายพักเดี่ยวเพิ่ม)** กรณีห้องพักในเมืองที่ระบุไว้ในโปรแกรมมีเทศกาลวันหยุด มีงานแฟร์ต่างๆ บริษัทขอจัดที่พักในเมืองใกล้เคียงแทน
4. ค่าอาหาร ค่าเข้าชม และ ค่ายานพาหนะทุกชนิด ตามที่ระบุไว้ในรายการทัวร์ข้างต้น
5. เจ้าหน้าที่บริษัทฯ คอยอำนวยความสะดวกตลอดการเดินทาง
6. ค่าน้ำหนักกระเป๋า **สัมภาระโหลดใต้ท้องเครื่อง 30 กิโลกรัม ถึงขึ้นเครื่องได้ 7 กิโลกรัม** และค่าประกันวินาศภัยเครื่องบินตามเงื่อนไขของแต่ละสายการบินที่มีการเรียกเก็บ และกรณีน้ำหนักสัมภาระเกินท่านต้องเสียค่าปรับตามที่สายการบินเรียกเก็บ
7. การประกันการเดินทาง บริษัทฯได้จัดทำแผนประกันภัยการเดินทางสำหรับผู้เดินทางไปต่างประเทศ กับ Allianz Travel แบบแผนประกันภัย Group tour โดยแผนประกันจะครอบคลุมการรักษากรณีลูกค้าติดเชื้อโควิด-19หรืออุบัติเหตุต่างๆ ซึ่งเกิดขึ้นภายในวันเดินทาง และลูกค้าต้องทำการรักษาในโรงพยาบาลที่ประกันครอบคลุมการรักษาเท่านั้น) เข้ารับรักษาในรูปแบบอื่นๆประกันจะไม่ครอบคลุม (ซึ่งสามารถศึกษาข้อมูลเพิ่มเติมจากเจ้าหน้าที่ได้) กรณีลูกค้าต้องการซื้อประกันเพิ่มวงเงินคุ้มครอง เพิ่มความคุ้มครอง สามารถแจ้ง บริษัทฯ ซึ่งความคุ้มครองและข้อยกเว้น เป็นไปตามเงื่อนไขกรมธรรม์ประกันภัย ประกันภัยเดินทางอันนี้โดยทั้งนี้การทำประกันนี้จากบริษัทมากกว่าข้อบังคับ ตาม พ.ร.บ .ธุรกิจนำเที่ยว ที่บังคับให้บริษัทนำเที่ยว ทำประกันเฉพาะอุบัติเหตุในการเดินทางเท่านั้น แต่ทั้งนี้ ท่านสามารถศึกษาเงื่อนไขความคุ้มครองและข้อยกเว้นเพิ่มเติมจากเว็บไซต์ Allianz ได้กรณีท่านต้องการซื้อความคุ้มครองเพิ่มเติมสามารถแจ้งความประสงค์มาที่บริษัทฯค่าภาษีสนามบิน และค่าภาษีน้ำมันตามรายการทัวร์
8. ค่ารถปรับอากาศนำเที่ยวตามระบุไว้ในรายการ พร้อมคนขับรถ (กฎหมายไม่อนุญาตให้คนขับรถเกิน 12 ชม./วัน
9. แพ็คเกจ "Test & Go" กักตัวที่โรงแรม AQ 1 คืน และค่าตรวจหาเชื้อโควิด-19 RT-PCR พร้อมรถรับส่งสนามบินเพื่อรอผลการตรวจหาเชื้อโควิด-19

อัตราค่าบริการนี้ไม่รวม



1. ค่าทำหนังสือเดินทางไทย และเอกสารต่างดาวต่างๆ
2. **ค่าบริการและยื่นวีซ่าเชงเก้น (ประเทศฝรั่งเศส) 5,500 บาท**
3. ค่าใช้จ่ายอื่นๆ ที่นอกเหนือจากรายการระบุ อาทิเช่น ค่าอาหาร เครื่องดื่ม ค่าช้อปปิ้ง ค่าโทรศัพท์ เป็นต้น
4. ค่าภาษีทุกรายการคิดจากยอดบริการ, ค่าภาษีเดินทาง (ถ้ามีการเรียกเก็บ)
5. ค่าภาษีน้ำมันที่สายการบินเรียกเก็บเพิ่มภายหลังจากทางบริษัทฯ ได้ออกตั๋วเครื่องบิน และได้ทำการขายโปรแกรมไปแล้ว
6. ค่า Vat 7% และ ค่าภาษีหัก ณ ที่จ่าย 3%
7. ค่าพนักงานยกกระเป๋าที่โรงแรม
8. **ค่าทิปคนขับรถท่านละ 60 EUR หรือประมาณ 2,300 บาท** ทัวร์แล้วแต่ความท่าน สำหรับหัวหน้า/ ประทับใจจากท่าน

กรณีวีซ่าไม่ได้รับการอนุมัติจากสถานทูต(วีซ่าไม่ผ่าน) และท่านได้ชำระค่าทัวร์มาแล้ว ทางบริษัทขอเก็บเฉพาะค่าใช้จ่ายที่เกิดขึ้นจริง เช่นค่าวีซ่าและค่าบริการยื่นวีซ่า/ค่ามัดจำตัวเครื่องบิน

หมายเหตุ : กรุณาอ่านศึกษารายละเอียดทั้งหมดก่อนทำการจอง เพื่อความถูกต้องและความเข้าใจตรงกันระหว่างท่านลูกค้าและบริษัท ฯ และเมื่อท่านตกลงชำระเงินมัดจำหรือค่าทัวร์ทั้งหมดกับทางบริษัทฯ แล้ว ทางบริษัทฯ จะถือว่าท่านได้ยอมรับเงื่อนไขข้อตกลงต่างๆ ทั้งหมด

1. บริษัทฯ ขอสงวนสิทธิ์ที่จะเลื่อนการเดินทางหรือปรับราคาค่าบริการขึ้นในกรณีที่ผู้ร่วมคณะไม่ถึง 10 ท่าน
2. ขอสงวนสิทธิ์การเก็บค่าน้ำมันและภาษีสนามบินทุกแห่งเพิ่ม หากสายการบินมีการปรับขึ้นก่อนวันเดินทาง
3. บริษัทฯ ขอสงวนสิทธิ์ในการเปลี่ยนเที่ยวบิน โดยมีต้องแจ้งให้ทราบล่วงหน้าอันเนื่องจากสาเหตุต่างๆ
4. บริษัทฯ จะไม่รับผิดชอบใดๆ ทั้งสิ้น หากเกิดกรณีความล่าช้าจากสายการบิน, การยกเลิกบิน, การประท้วง, การนัดหยุดงาน, การก่อการจลาจล, ภัยธรรมชาติ, การนาสิ่งของผิดกฎหมาย ซึ่งอยู่นอกเหนือความรับผิดชอบของบริษัทฯ
5. บริษัทฯ จะไม่รับผิดชอบใดๆ ทั้งสิ้น หากเกิดสิ่งของสูญหาย อันเนื่องมาจากความประมาทของท่าน, เกิดจากการโจรกรรม และ อุบัติเหตุจากความประมาทของนักท่องเที่ยวเอง
6. เมื่อท่านตกลงชำระเงินมัดจำหรือค่าทัวร์ทั้งหมดแล้ว ทางบริษัทฯ จะถือว่าท่านได้ยอมรับเงื่อนไขข้อตกลงต่างๆ ทั้งหมด
7. รายการนี้เป็นเพียงข้อเสนอที่ต้องได้รับการยืนยันจากบริษัทฯ อีกครั้งหนึ่ง หลังจากได้สำรองโรงแรมที่พักในต่างประเทศเรียบร้อยแล้ว โดยโรงแรมจัดในระดับใกล้เคียงกัน ซึ่งอาจจะปรับเปลี่ยนตามทีระบุในโปรแกรม
8. การจัดการเรื่องห้องพัก เป็นสิทธิของโรงแรมในการจัดห้องให้กับกรุ๊ปที่เข้าพัก โดยมีห้องพักสำหรับผู้สูบบุหรี่ / ปลอดบุหรี่ได้ โดยอาจจะขอเปลี่ยนห้องได้ตามความประสงค์ของผู้ที่พัก ทั้งนี้ขึ้นอยู่กับความพร้อมให้บริการของโรงแรม และไม่สามารถรับประกันได้
9. กรณีผู้เดินทางต้องการความช่วยเหลือเป็นพิเศษ อาทิเช่น ใช้วีวีแซร์ กรุณาแจ้งบริษัทฯ อย่างน้อย 14 วันก่อนการเดินทาง มิฉะนั้น บริษัทฯ ไม่สามารถจัดการได้ล่วงหน้าได้
10. มัคคุเทศก์ พนักงานและตัวแทนของผู้จัด ไม่มีสิทธิในการให้คำสัญญาใด ๆ ทั้งสิ้นแทนผู้จัด นอกจากนี้เอกสารลงนามโดยผู้มีอำนาจของผู้จัดกำกับเท่านั้น
11. ผู้จัดจะไม่รับผิดชอบและไม่สามารถคืนค่าใช้จ่ายต่างๆ ได้เนื่องจากเป็นการเหมาจ่ายกับตัวแทนต่างๆ ในกรณีที่ผู้เดินทางไม่ผ่านการพิจารณาในการตรวจคนเข้าเมือง-ออกเมือง ไม่ว่าจะป็นกองตรวจคนเข้าเมืองหรือกรมแรงงานของประเทศในรายการท่องเที่ยว อันเนื่องมาจากการกระทำที่ส่อไปในทางผิดกฎหมาย การหลบหนี เข้าออกเมือง เอกสารเดินทางไม่ถูกต้อง หรือ การถูกปฏิเสธในกรณีอื่น ๆ
12. การประกันภัย บริษัทฯ ได้จัดทำแผนประกันภัยการเดินทางสำหรับผู้เดินทางไปต่างประเทศ กับ Allianz แบบรายบุคคล ซึ่งความคุ้มครองและข้อยกเว้น เป็นไปตามเงื่อนไขกรมธรรม์ประกันภัย โดยทั้งนี้การทำประกันนี้จากบริษัท มากกว่าข้อบังคับ ตาม พ.ร.บ. ธุรกิจนำเที่ยว ที่บังคับให้บริษัทนำเที่ยว ทำประกันเฉพาะอุบัติเหตุในการเดินทางเท่านั้น แต่ทั้งนี้ ท่านสามารถศึกษาเงื่อนไขความคุ้มครองและข้อยกเว้นเพิ่มเติมจากเว็บไซต์ Allianz ได้ กรณีท่านต้องการซื้อความคุ้มครองเพิ่มเติมสามารถแจ้งความประสงค์มาที่บริษัทฯ
13. มัคคุเทศก์ พนักงานและตัวแทนของผู้จัด ไม่มีสิทธิในการให้คำสัญญาใด ๆ ทั้งสิ้นแทนผู้จัด นอกจากนี้เอกสารลงนามโดยผู้มีอำนาจของผู้จัดกำกับเท่านั้น
14. ผู้จัดจะไม่รับผิดชอบและไม่สามารถคืนค่าใช้จ่ายต่างๆ ได้เนื่องจากเป็นการเหมาจ่ายกับตัวแทนต่างๆ ในกรณีที่ผู้เดินทางไม่ผ่านการพิจารณาในการตรวจคนเข้าเมือง-ออกเมือง ไม่ว่าจะป็นกองตรวจคนเข้าเมืองหรือกรมแรงงานของประเทศ

ประเทศในรายการท่องเที่ยว อันเนื่องมาจากการกระทำที่ส่อไปในทางผิดกฎหมาย การหลบหนี เข้าออกเมือง เอกสารเดินทางไม่ถูกต้อง หรือ การถูกปฏิเสธในกรณีอื่น ๆ

เอกสารประกอบการยื่นคำร้องขอวีซ่าเชงเก้น (France)

ระยะเวลาดำเนินการพิจารณาวีซ่า 10-15 วันทำการ

**** หากผู้เดินทาง เคยสแกนลายนิ้วมือภายใน 3 ปี กรุณาติดต่อเจ้าหน้าที่แผนกวีซ่าของทัวร์ **โปรดดำเนินการตามคำแนะนำของเจ้าหน้าที่ เนื่องจากสถานทูตมีการเปลี่ยนแปลงข้อกำหนดเงื่อนไข รวมถึงเอกสารที่ใช้สำหรับยื่นคำร้องขอวีซ่าอยู่เป็นประจำ**

- 1. พาสปอร์ต** โดยมีอายุไม่ต่ำกว่า 6 เดือน ก่อนวันหมดอายุ โดยนับจากวันที่เดินทางกลับมาถึงประเทศไทย และมีจำนวนหน้าเหลืออย่างน้อย 2-3 หน้า เพื่อให้ทางสถานทูตติดหน้าวีซ่า (หากมีอายุไม่เพียงพอ กรุณาดำเนินการทำพาสปอร์ตเล่มใหม่ ก่อนจัดส่งให้กับเจ้าหน้าที่) หากผู้สมัครเคยได้รับวีซ่าเชงเก้น กรุณาจัดส่งหลักฐานให้กับทางบริษัททัวร์ เพื่อนำไปแสดงต่อสถานทูต
- 2. รูปถ่าย** รูปสี่เหลี่ยมจัตุรัส จากหลังสีขาว ขนาด 2x1.5 นิ้ว หรือ 4.5x3.5cm จำนวน 2 ใบ รูปถ่ายมีอายุไม่เกิน 3 เดือน ห้ามตกแต่งรูป, ห้ามสวมแว่นตา, ห้ามใส่เครื่องประดับ, ห้ามใส่คอนแทคเลนส์ และต้องเป็นรูปที่ถ่ายจากร้านถ่ายรูปเท่านั้น **** ห้ามขีดเขียน แม็ก หรือใช้คิลิปลวดหนีบกระดาษ ซึ่งอาจส่งผลให้รูปถ่ายชำรุด และไม่สามารถใช้งานได้ **** (ใบหน้าใหญ่ ชัดเจน 80% ของขนาดภาพ)

รูปถ่ายมาตรฐาน

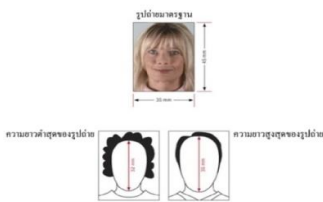

3. เอกสารส่วนตัว

- สำเนาบัตรประชาชน/สำเนาทะเบียนบ้าน/สำเนาบัตรข้าราชการ (ภาษาไทย)

หากมีเอกสารอื่นๆ เพิ่มเติม (ถ้ามี) ท่านจำเป็นต้องยื่นเอกสารให้สถานทูตตรวจสอบ พร้อมแปลเป็นภาษาอังกฤษ ดังนี้

- สำเนาทะเบียนสมรส/สำเนาทะเบียนหย่า/สำเนาใบมรณะบัตร (กรณีคู่สมรสเสียชีวิต)
- สำเนาใบเปลี่ยนชื่อ-สกุล (ถ้าเคยมีการเปลี่ยน)

กรณีเด็กอายุต่ำกว่า 20 ปี (บิดาและมารดาเดินทางไปด้วย) จำเป็นต้องยื่นเอกสารเพิ่ม พร้อมแปลเป็นภาษาอังกฤษ ดังนี้

- สำเนาทะเบียนบ้าน/สำเนาสูติบัตร

กรณีเด็กอายุต่ำกว่า 20 ปี (บิดา/มารดา ไม่ได้เดินทาง) จำเป็นต้องยื่นเอกสารเพิ่ม พร้อมแปลเป็นภาษาอังกฤษ ดังนี้

- สำเนาทะเบียนบ้าน/สำเนาสูติบัตร
- หนังสือยินยอมจากบิดา-มารดา/สำเนาพาสปอร์ตบิดา-มารดา

โดยต้องมีใบอนุญาตจากผู้ปกครอง บิดา-มารดาเท่านั้น หากเด็กเดินทางไปกับบิดาเพียงผู้เดียว จะต้องมียินยอมให้บุตรเดินทางจากมารดา หรือหากเด็กเดินทางไปกับมารดาเพียงผู้เดียว จะต้องมียินยอมให้บุตรเดินทางจากมารดาบิดา หากเด็กไม่ได้เดินทางกับบิดา-มารดา จะต้องมียินยอมให้บุตรเดินทางกับบุคคลที่สาม พร้อมมียินยอมสนับสนุนค่าใช้จ่ายการเดินทางให้กับเด็ก โดยสามารถขอเอกสารได้ที่สำนักงานเขต/อำเภอตามหลักฐานที่อยู่ตามทะเบียนบ้านของท่าน (พร้อมแนบสำเนาพาสปอร์ต/สำเนาบัตรประชาชนของบิดา-มารดา) โดยมีนายอำเภอหรือผู้อำนวยการเขต ลงนามและประทับตรารับรองจากทางราชการถูกต้องตามกฎหมาย โดยวันนัดหมายที่เด็กแสดงตัวยื่นคำร้องขอวีซ่า บิดา-มารดา จำเป็นต้องเดินทางไปแสดงตัวพร้อมกับบุตร และเซ็นเอกสารต่อหน้าเจ้าหน้าที่รับยื่นวีซ่า **กรณีบิดา-มารดาหย่าร้าง จะต้องแนบสำเนาใบหย่า และมีการสลักหลังโดยมีรายละเอียดว่าฝ่ายใดเป็นผู้มีอำนาจปกครองบุตรแต่เพียงผู้เดียว**

4. หลักฐานการงาน/หนังสือรับรองการทำงาน ที่ทำงานปัจจุบัน (เอกสารมีอายุ 30 วัน ก่อนยื่นคำร้องขอวีซ่า)



4.1 กรณีเป็นพนักงานทั่วไป ทั้งภาครัฐและเอกชน ใช้หนังสือรับรองการทำงานจากบริษัทที่ท่านทำงานปัจจุบัน โดยระบุตำแหน่งงาน, เงินเดือนที่ได้รับ, วัน เดือน ปี ที่เริ่มทำงาน, และช่วงเวลาที่ยังทำงานไปเที่ยวยุโรป (โดยไม่ต้องระบุชื่อประเทศ ให้ใช้ European แทน) และกลับมาปฏิบัติงานตามปกติหลังครบกำหนดวันลา พร้อมประทับตราบริษัท และลงนามผู้มีอำนาจอย่างชัดเจน (เอกสารออกจากหน่วยงานเป็นภาษาอังกฤษเท่านั้น)

4.2 กรณีที่เป็นเจ้าของกิจการ ใช้สำเนาใบทะเบียนการค้า (พค.0403), หนังสือรับรองการจดทะเบียนบริษัทฯ (DBD), (คัดสำเนาไม่เกิน 90 วัน พร้อมแปลเป็นภาษาอังกฤษ)

4.3 กรณีที่เป็นนักเรียน/นักศึกษา ใช้หนังสือรับรองฉบับจริงจากสถาบันการศึกษาเท่านั้น สถานทูตไม่รับพิจารณาบัตรนักเรียน, ใบประกาศนียบัตร และใบรับรองผลการเรียน (เอกสารมีอายุ 30 วัน ก่อนยื่นคำร้องขอวีซ่า)

4.4 กรณีที่เกษียณอายุจากงานราชการ กรุณาแนบสำเนาบัตรข้าราชการบำนาญ

4.5 กรณีเป็นแม่บ้าน ใช้สำเนาทะเบียนสมรส/ใบมรณะ(กรณีคู่สมรสเสียชีวิต), หลักฐานการเงินของตนเองหรือสามี ในกรณีที่ไม่ได้เดินทางร่วมกันกับสามี จำเป็นต้องมีจดหมายรับรองค่าใช้จ่ายจากสามี (Sponsor Letter) ระบุชื่อ-สกุล วัน เดือน ปีเกิด ของสามีและบุตร ที่มีความสัมพันธ์ร่วมกัน (จดหมายชี้แจงเป็นภาษาอังกฤษเท่านั้น)

4.6 กรณีกิจการที่ไม่ได้จดทะเบียน อาทิ ร้านขายของทั่วไป, อาชีพอิสระ (Freelance), ธุรกิจขายสินค้าออนไลน์ ฯลฯ จำเป็นต้องเขียนจดหมายแนะนำตนเอง ชี้แจงรายละเอียดการทำงาน แหล่งที่มาของรายได้ พร้อมแนบหลักฐานหรือเอกสารประกอบ อาทิ รูปถ่ายร้าน, สัญญาเช่า, โฉนดที่ดิน ฯลฯ เป็นต้น (จดหมายชี้แจงเป็นภาษาอังกฤษเท่านั้น)

5. หลักฐานการเงิน

5.1 กรณีออกค่าใช้จ่ายเอง ใช้สำเนาสมุดบัญชีเงินฝากออมทรัพย์ หรือสำเนาสมุดบัญชีเงินฝากประจำ (บัญชีส่วนตัว) รายการเดินบัญชีย้อนหลัง 6 เดือน (กรุณาเลือกบัญชีที่มีประวัติการเดินบัญชีที่สมบูรณ์ มียอดเงิน เข้า-ออก สม่าเสมอ) และมียอดเงินคงเหลืออยู่ในบัญชีนั้นๆไม่ต่ำกว่า 6 หลัก เพื่อแสดงให้เห็นว่ามีฐานะทางการเงินเพียงพอ ครอบคลุมกับค่าใช้จ่ายได้อย่างไม่เดือดร้อนเมื่อท่านเดินทางกลับสู่ภูมิลำเนา และขอหนังสือรับรองฐานะทางการเงินจากธนาคาร (Bank Certificate) ซึ่งต้องเป็นบัญชีเดียวกัน Statement ข้างต้น เป็นภาษาอังกฤษ ระบุสกุลเงิน Euro เท่านั้น

5.2 ผู้เดินทางไม่ได้ออกค่าใช้จ่ายเอง จำเป็นต้องเขียนหนังสือรับรอง ชี้แจงความสัมพันธ์ระหว่างตนกับผู้เดินทาง (Sponsor Letter) และขอหนังสือรับรอง/สนับสนุนค่าใช้จ่ายจากทางธนาคารเท่านั้น โดยให้บุคคลที่เป็นผู้สนับสนุน (Sponsor) ดำเนินการตามเอกสารข้างต้น พร้อมกับขอจดหมายรับรองฐานะการเงินจากธนาคาร Bank Sponsor/Bank Guarantee ที่ออกจากทางธนาคารเท่านั้น โดยระบุชื่อผู้สนับสนุนที่เป็นเจ้าของบัญชี (Sponsor) และระบุชื่อผู้เดินทาง/ผู้ที่ได้รับการสนับสนุน เอกสารต้องเป็นฉบับภาษาอังกฤษ และสะกดชื่อ - สกุล ให้ตรงกับพาสปอร์ตที่ใช้เดินทางเท่านั้น (กรุณายื่นขอจากธนาคารล่วงหน้า บางแห่งอาจใช้เวลาดำเนินการนานถึง 3 วัน)

หมายเหตุ: หากสมุดบัญชีเงินฝากออมทรัพย์ไม่สมบูรณ์ (Book Bank) หรือมีประวัติการเดินบัญชีไม่ครอบคลุมตามเงื่อนไขที่กำหนด ท่านจำเป็นต้องขอรายการเดินบัญชีย้อนหลัง ที่ออกจากธนาคารเท่านั้น (Bank Statement)

กรุณาปรับสมุดบัญชีเงินฝากออมทรัพย์ให้แสดงเป็นยอดล่าสุด ครอบคลุมภายใน 3-5 วัน ก่อนวันนัดหมายยื่นวีซ่า

6. แบบฟอร์มกรอกข้อมูลสำหรับยื่นวีซ่าเชงเก้น

เพื่อประโยชน์ในการยื่นวีซ่า กรุณากรอกแบบฟอร์มสำหรับยื่นวีซ่าท้ายโปรแกรมทัวร์ให้ตรงกับข้อมูลความเป็นจริง เนื่องจากบริษัทฯ ต้องนำส่งข้อมูลให้กับทางสถานทูตพิจารณา เพื่ออนุมัติคำร้องขอวีซ่า และทางบริษัทฯ ไม่สามารถกรอกประวัติ/ข้อมูลส่วนตัวแทนผู้สมัครได้ หากสถานทูตตรวจพบว่าข้อมูลของท่านเป็นเท็จ/ข้อมูลไม่ถูกต้องกับความเป็นจริง ท่านอาจถูกปฏิเสธวีซ่า หรืออาจส่งผลให้ระยะเวลาดำเนินการพิจารณาเอกสารล่าช้ามากยิ่งขึ้น

เมื่อท่านชำระเงินมัดจำค่าทัวร์เรียบร้อยแล้ว กรุณากรอกข้อมูลในแบบฟอร์มท้ายรายการทัวร์ พร้อมจัดส่งให้กับบริษัทฯ ทันที !! หากดำเนินการล่าช้า อาจส่งผลกระทบต่อกระบวนการพิจารณาวีซ่า บริษัทฯ ขอสงวนสิทธิ์ไม่รับผิดชอบทุกกรณี

การบิดเบือนข้อเท็จจริงประการใดก็ตาม อาจจะถูกระงับมิให้เดินทางเข้าประเทศในกลุ่มเชงเก้นเป็นการถาวร และถึงแม้ว่าท่านจะถูกปฏิเสธวีซ่า สถานทูตไม่คืนค่าธรรมเนียมที่ท่านได้ชำระไปแล้วทุกกรณี

หากถูกปฏิเสธวีซ่า และมีความประสงค์ที่จะยื่นคำร้องขอวีซ่าใหม่ ผู้สมัครต้องชำระค่าธรรมเนียมใหม่ทุกครั้ง

บางกรณี สถานทูตอาจมีการสุ่มเรียกสัมภาษณ์ผู้สมัครบางท่าน ทางบริษัทฯ ขอความร่วมมือในการเชิญท่านไปสัมภาษณ์ตามที่สถานทูตนัดหมาย (โปรดแต่งกายสุภาพ) ทั้งนี้บริษัทฯ จะส่งเจ้าหน้าที่เพื่อไปอำนวยความสะดวกแก่ท่าน ตลอดทั้ง





ช่วยประสานงานกับทางการสถานทูต และหากสถานทูตมีความประสงค์ขอเอกสารเพิ่มเติมจากทางบริษัท ใ้ขอความร่วมมือให้ท่านจัดส่งเอกสารดังกล่าวให้กับทางบริษัท เพื่อนำส่งสถานทูตเช่นกัน

กรณียกเลิกการเดินทางภายหลังจากได้รับวีซ่าแล้ว ทางบริษัทฯ ขอสงวนสิทธิ์นำเรียนสถานทูตเพื่อพิจารณาต่อวีซ่าของท่าน เนื่องจากค่าธรรมเนียมวีซ่าในแต่ละประเทศจะถูกบันทึกไว้เป็นสถิติในนามของบริษัทฯ

เอกสารทุกฉบับที่ใช้ประกอบการยื่นคำร้องขอวีซ่า ต้องแปลเป็นภาษาอังกฤษเท่านั้น !!
พร้อมแนบสำเนาฉบับภาษาไทย (โดยไม่จำเป็นต้องเซ็นรับรองสำเนาถูกต้อง)
เพื่อความสะดวกในการยื่นวีซ่า กรุณาจัดเตรียมเอกสารให้สมบูรณ์ และทางบริษัทไม่มีนโยบายรับแปลเอกสาร

แบบฟอร์มสำหรับกรอกข้อมูลยื่นวีซ่าเชงเก้น (France)

โปรดกรอกรายละเอียดข้อมูลให้ครบถ้วน เพื่อประโยชน์ในการยื่นวีซ่าของท่าน (กรอกข้อมูลเป็นภาษาอังกฤษ)
กรณีผู้สมัครเคยได้รับวีซ่าหรือพำนักอยู่ใน สปป.ลาว โปรดแจ้งเจ้าหน้าที่แผนกวีซ่าของบริษัทฯ ก่อนยื่นคำร้องวีซ่าฝรั่งเศส

- ชื่อ - นามสกุล (ภาษาอังกฤษ)
- ชื่อ - สกุลเดิม (ตอนเกิด)
- เพศ ชาย หญิง
- ที่อยู่ตามสำเนาทะเบียนบ้าน (ภาษาอังกฤษ)
.....
..... รหัสไปรษณีย์ อีเมลแอดเดรส
- ที่อยู่พำนักปัจจุบัน กรณีไม่ตรงกับสำเนาทะเบียนบ้าน (ภาษาอังกฤษ)
.....
..... รหัสไปรษณีย์ อีเมลแอดเดรส
- โทรศัพท์มือถือ (โปรดระบุ) โทรศัพท์บ้าน (ถ้ามี)
- อาชีพปัจจุบัน
ตำแหน่งงาน (ตรงกับที่ระบุในหนังสือรับรองการงาน)
- ชื่อสถานที่ทำงาน ธุรกิจร้านค้า โรงเรียน หรือมหาวิทยาลัย (หากประกอบกิจการค้าขาย โปรดระบุอย่างชัดเจน)
.....
ที่อยู่ทำงาน
รหัสไปรษณีย์ โทรศัพท์ที่ทำงาน/โรงเรียน/มหาวิทยาลัย อีเมล
- รายได้ต่อเดือน บาท
- สถานภาพ โสด สมรส แต่งงาน(ไม่จดทะเบียน)
 หย่า ม่าย อยู่กินฉันสามี-ภรรยา แยกกันอยู่
- ชื่อ-สกุลคู่สมรส (ถ้ามี) วัน/เดือน/ปี เกิด..... สถานที่เกิด
- ชื่อ-สกุลของบิดา วัน/เดือน/ปี เกิด..... สถานที่เกิด
- ชื่อ-สกุลของมารดา วัน/เดือน/ปี เกิด..... สถานที่เกิด
- ท่านมี Passport เล่มเก่าแล้ว หรือไม่ (ถ้ามี) โปรดระบุ
เลขพาสปอร์ต วันออก วันหมดอายุ ออกให้ ณ ประเทศ





- 15. ยอดเงินคงเหลือในบัญชีออมทรัพย์ (ที่ท่านใช้แสดงกับสถานทูตเพื่อยื่นคำร้องขอวีซ่า)
.....
- 16. ท่านเคยได้รับวีซ่า Schengen ในระยะเวลา 3 ปีที่ผ่านมา หรือไม่ (**โปรดระบุรหัสประเทศและเลขวีซ่า**)
 ไม่เคย
 เคยได้ ใช้ได้ตั้งแต่วันที่ ถึงวันที่
- 17. เคยถูกพิมพ์ลายนิ้วมือเพื่อการขอวีซ่า Schengen ก่อนหน้านี้
 ไม่เคย เคย (กรุณาระบุวัน/เดือน/ปี ที่ดำเนินการ หากทราบ)
- 18. ท่านเคยถูกปฏิเสธวีซ่าหรือไม่
 ไม่เคย เคย (เหตุผลในการปฏิเสธ)
- 19. ความรับผิดชอบค่าใช้จ่ายในการดำรงชีพระหว่างการเดินทางและพำนักของผู้ร้องขอ
 ตัวผู้ขอวีซ่าเอง มีผู้อื่นออกค่าใช้จ่ายให้ (บิดา-มารดา/ญาติ/บริษัท/องค์กร)
 เช็คเดินทาง กรุณาระบุชื่อ
 บัตรเครดิต ความสัมพันธ์
 เงินสด

หมายเหตุ: หากจัดส่งเอกสารให้บริษัทฯ ล่าช้า อาจส่งผลกระทบต่อกระบวนการพิจารณาวีซ่าจากทางสถานทูต กรณีวีซ่าของท่านไม่ได้รับการอนุมัติทันตามกำหนดวันเดินทาง บริษัทขอสงวนสิทธิ์ไม่รับผิดชอบทุกกรณี

เมื่อท่านได้จองทำการจองโปรแกรมทัวร์ และชำระเงินมัดจำค่าทัวร์เรียบร้อยแล้ว

- กรุณาจัดส่งสำเนาหน้าพาสปอร์ต และ แบบฟอร์มใบกรอกข้อมูลสำหรับยื่นวีซ่า (เอกสารแนบท้ายโปรแกรมทัวร์) พร้อมจัดส่งให้กับบริษัทฯ ทันที !! หากดำเนินการล่าช้า อาจส่งผลกระทบต่อกระบวนการพิจารณาวีซ่า บริษัทฯ ขอสงวนสิทธิ์ **ไม่รับผิดชอบทุกกรณี**
- กรุณากรอกแบบฟอร์มให้ครบถ้วน ถูกต้อง และชัดเจน โดยข้อมูลที่ท่านกรอกต้องตรงกับเอกสารที่จะใช้ยื่นสถานทูต เนื่องจากข้อมูลทั้งหมด บริษัทฯ จำเป็นต้องดำเนินการนำส่งสถานทูตผ่านระบบออนไลน์ หากนำส่งข้อมูลที่ไม่สอดคล้องกับความเป็นจริง อาจส่งผลกระทบต่อผลการพิจารณาวีซ่า
- หากหน่วยงานยังไม่สามารถออกหนังสือรับรองการงานฉบับจริงได้ กรุณากรอกข้อมูลการทำงานของท่านให้ชัดเจน (**ระบุเป็นภาษาอังกฤษ**) ได้แก่ ชื่อบริษัท, ตำแหน่งงาน, ลักษณะงาน, เงินเดือนที่ได้รับ และวันเดือนปีที่เริ่มงาน

เมื่อท่านได้รับยืนยันการเดินทาง/ใบนัดหมายสำหรับยื่นวีซ่า จากเจ้าหน้าที่ของบริษัทฯ

- กรุณาจัดส่งหนังสือเดินทาง (Passport) และเอกสารฉบับจริงสำหรับยื่นวีซ่าให้กับบริษัทฯ **อย่างช้าไม่เกิน 2 สัปดาห์** ก่อนถึงวันนัดหมายยื่นวีซ่า
- ท่านจำเป็นต้องนำส่งหนังสือเดินทางเล่มเก่า เพื่อให้สถานทูตดูประวัติการเดินทางในช่วงที่ผ่านมา



หมายเหตุ: การอนุมัติวีซ่าเป็นดุลพินิจของทางสถานทูต บริษัทฯ ไม่มีส่วนเกี่ยวข้องใดๆ ทั้งสิ้น ทั้งนี้บริษัทฯ เป็นเพียงตัวกลางที่คอยให้บริการ และอำนวยความสะดวกให้แก่ผู้เดินทางเท่านั้น





เลขที่บัญชีสำหรับชำระค่าบริการ

ชื่อบัญชี : บริษัท มีชรุมตราเวล จำกัด

 ธนาคารกสิกรไทย KASIKORN BANK 泰華商業銀行		ธนาคารกสิกรไทย (KBANK) , สาขาย่อย : เซ็นทรัลบางนา 2 เลขที่บัญชี : 664-2-23781-9 (ออมทรัพย์)
---	---	---



บัญชีพร้อมเพย์: 0105557025943



ชื่อบัญชี: บริษัท มีชรุมตราเวล จำกัด

สอบถามข้อมูลเพิ่มเติม
จอยทัวร์ติดต่อ แผนกทัวร์บริษัท มีชรุมตราเวล จำกัด



02 105 6234



[@mushroomtravel](https://line.me/tv/@mushroomtravel)



tour@mushroomtravel.com



www.mushroomtravel.com

หรือ



สอบถาม/จองทัว Line

[@mushroomtravel](https://line.me/tv/@mushroomtravel)

*** รวบรวมไว้ในโปรแกรมทัวร์ เฉพาะส่วนค่าบริการการจองเท่านั้น**