

SPHZ-M5.2.DUOPLUS MALAYSIA-SINGAPORE(OD+SL)_ทัวร์มาเลเซีย_สิงคโปร์

Thai Lion air

Malindo air

SPHZ-M5.2

ราคาเริ่มต้น

15,999

DUO PLUS+

#วันหยุดสุดเจ็ด

#เข้ามาเลเซีย ออกสิงคโปร์ไม่ย้อนทาง

ทัวร์มาเลเซีย • สิงคโปร์

- มาเลเซีย • กัวลาลัมเปอร์ • ปูตราจายา • เก็นติ้ง • วัดชิน สวี
- วัดถ้ำบาดู • เมอร์ด็อกาสแควร์ • ตึกปีโตรนีส • เมืองมะละกา • ยะโฮร์บารู
- ยะโฮร์บารู • สิงคโปร์ • เกาะเซ็นโตซ่า • UNIVERSAL STUDIO (ไม่รวมค่าบัตร)
- MarinaBaySand • ชมการแสดงโชว์แสง สี เสียง
- CHINATOWN • ชมวัดพระเขี้ยวแก้ว • GARDEN BY THE BAY
- ช้อปปิ้งย่านถนนออชาร์ด

TIP 1,500/ท่าน

★★★★
โรงแรม 3-4 ดาว

UNIVERSAL
Optional
บัตรชมสวนสนุก universal
2,300 บาท

4 วัน 3 คืน

SPHZ-M5.2.DUOPLUS MALAYSIA-SINGAPORE(OD+SL)

มาเลเซีย – สิงคโปร์ 4 วัน 3 คืน

วันที่	โปรแกรมท่องเที่ยว	เช้า	เที่ยง	เย็น	โรงแรม
1	สนามบินดอนเมือง – มาเลเซีย – กัวลาลัมเปอร์ – ปูตราจายา – เก็นติ้ง (-/L/-) DMK-KUL OD525 09.05-12.15		🍴		โรงแรม AWANA HOTEL หรือ FIRST WORLD GENTING เกือบเท่า 3 ดาว
2	วัดชิน สวี – วัดถ้ำบาดู – เมอร์ด็อกาสแควร์ – ตึกปีโตรนีส – เมืองมะละกา – ยะโฮร์บารู (B/L/D)	🍴	🍴	🍴	โรงแรม JB New York HOTEL หรือเกือบเท่า 4ดาว
3	ยะโฮร์บารู – สิงคโปร์ – เกาะเซ็นโตซ่า – UNIVERSAL STUDIO (ซื้อบัตรเพิ่ม) –MarinaBaySand – ชมการแสดงโชว์แสง สี เสียง	🍴			โรงแรม Royal Newton / Chancellor Orchart หรือ เกือบเท่า3ดาว
4	CHINATOWN – ชมวัดพระเขี้ยวแก้ว – GARDEN BY THE BAY – ช้อปปิ้งย่านถนนออชาร์ด – Changi Airport – สนามบินดอนเมือง (B/-/-) SIN-DMK SL105 21.20-22.50	🍴			-

SPHZ-M5.2.DUOPLUS MALAYSIA-SINGAPORE(OD+SL)_ทัวร์มาเลเซีย_สิงคโปร์

อัตราค่าบริการห้องพักละ 2-3 ท่าน

****สำหรับหนังสือเดินทางต่างชาติเก็บเพิ่ม 1,000 บาท****

(เป็นข้อตกลงในการคิดเรตราคาราชาวต่างชาติจากประเทศปลายทาง)

Flight	วันที่เดินทาง	ผู้ใหญ่	ทารกอายุต่ำกว่า 2 ปี	แพคเกจ
OD525 09.05-12.15 SL105 21.20-22.50	วันที่ 13-16 กุมภาพันธ์ 2568	16,999.- 14,999	5,900. -	4,900. -
OD525 09.05-12.15 SL105 21.20-22.50	วันที่ 13-16 มีนาคม 2568	16,999.-	5,900. -	4,900. -
OD525 09.05-12.15 SL105 21.20-22.50	วันที่ 27-30 มีนาคม 2568	16,999.-	5,900. -	4,900. -
OD525 09.05-12.15 SL105 21.20-22.50	วันที่ 04-07 เมษายน 2568 (วันหยุดยาว)	16,999.-	5,900. -	4,900. -
OD525 09.05-12.15 SL105 21.20-22.50	วันที่ 11-14 เมษายน 2568 (วันหยุดยาว)	17,999.-	5,900. -	4,900. -
OD525 09.05-12.15 SL105 21.20-22.50	วันที่ 12-15 เมษายน 2568 (วันหยุดยาว)	18,999.-	5,900. -	4,900. -
OD525 09.05-12.15 SL105 21.20-22.50	วันที่ 13-16 เมษายน 2568 (วันหยุดยาว)	18,999.-	5,900. -	4,900. -
OD525 09.05-12.15 SL105 21.20-22.50	วันที่ 01-04 พฤษภาคม 2568	17,999.-	5,900. -	4,900. -
OD525 09.05-12.15 SL105 21.20-22.50	วันที่ 02-05 พฤษภาคม 2568	17,999.-	5,900. -	4,900. -
OD525 09.05-12.15 SL105 21.20-22.50	วันที่ 09-12 พฤษภาคม 2568	16,999.-	5,900. -	4,900. -

เด็กอายุ 2-11 ปี ห้องพัก TWN/DBL เป็นท่านที่ 2 ในห้อง
 เด็กอายุ 2-11 ปี ห้องพัก TWN/DBL (เด็กไม่มีเตียง) เป็นท่านที่ 3 ในห้อง
 เด็กอายุ 2-11 ปี ห้องพัก TRP (เด็กมีเตียง) แบบเสริมเตียง
 มีตัวเครื่องบินแล้วจอยแลนด์

ราคาสำหรับผู้ใหญ่
 ลดราคา 1,000.-บาท
 ลดราคา 500.- บาท
 ลดราคา 5,000.-บาท

****โปรดเช็คเวลาบิน ในตาราง****

****ก่อนออกตัวภายใน กรุณาสอบถามไฟล์กบินคอนเฟิร์มกับเจ้าหน้าที่อีกครั้ง****
เงื่อนไขการจอง มัดจำท่านละ 7,000 บาท

*** เมื่อชำระค่ามัดจำแล้วถือว่ารับทราบเงื่อนไขการจองทัวร์ทุกประการ ***

วันแรก

กรุงเทพฯ(สนามบินดอนเมือง) – กัวลาลัมเปอร์ – ปูตราจายา - เกินตั้ง (L)



ใบอนุญาตประกอบธุรกิจนำเที่ยว เลขที่ 11/09294



e-Commerce No. 0105557025943



สมาชิกสมาคมไทยธุรกิจการท่องเที่ยว เลขที่ 03593

589/124 อาคารชุดทาวเวอร์ 1 ออฟฟิศ ชั้นที่ 22 ถนนเทพรัตน แขวงบางนาเหนือ เขตบางนา กรุงเทพมหานคร 10260

SPHZ-M5.2.DUOPLUS MALAYSIA-SINGAPORE(OD+SL)_ทัวร์มาเลเซีย_สิงคโปร์

06.00 น. คณะพร้อมกันที่สนามบินดอนเมือง อาคารระหว่างประเทศ อาคาร 1 โดยมีเจ้าหน้าที่ของบริษัทฯ คอยต้อนรับและอำนวยความสะดวกในการเช็คอินเอกสารและสัมภาระ

ไม่รวมค่าทิปไกด์+ค่าทิปคนขับรถเหมาจ่ายท่านละ 1,500 บาทชำระที่สนามบิน (ไม่รวมค่าทิปหัวหน้าทัวร์ตามความพึงพอใจ)

09.05 น. เดินทางสู่ ประเทศมาเลเซีย โดยสายการบิน MALINDO AIR (OD) เที่ยวบินที่ OD525 **(ไม่มีอาหารและเครื่องดื่มบริการบนเครื่อง)**

12.15 น. เดินทางถึง สนามบินนานาชาติ กัวลาลัมเปอร์ ประเทศมาเลเซีย (เวลาเร็วกว่าประเทศไทย 1 ชั่วโมง) หลังผ่านพิธีการตรวจคนเข้าเมืองเรียบร้อย

RE-CHECK เอกสารสำหรับใช้เดินทางเข้าประเทศมาเลเซีย

1. พาสปอร์ตที่มีอายุเหลือมากกว่า 6 เดือนหรือ 181 วัน ณ วันที่เดินทาง.

กลางวัน 🍽️ รับประทานอาหารเที่ยง ณ ภัตตาคาร



จากนั้นนำท่านเดินทางสู่เมือง **ปุตราจายา (Putrajaya city)** ปุตราจายา..นครแห่งอนาคต อันเป็นที่ตั้งของหน่วยงานราชการ รวมถึงทำเนียบนายกรัฐมนตรี ชมความงดงามราวภาพฝันในนิยายอาหรับราตรีของสถาปัตยกรรมต่างๆ ในนครหลวงแห่งใหม่ของประเทศมาเลเซีย บันทึกภาพความทรงจำที่จัตุรัสปุตรา โดยมีฉากหลังเป็นมัสยิดปุตรา **มัสยิดสีชมพู (putra mosque)** มัสยิดแห่งเมืองซึ่งสร้างจากหินอ่อนสีกุหลาบ ตั้งอยู่ริมทะเลสาบปุตรา ทำเนียบรัฐบาลสีชมพู..มัสยิดอันงดงามยิ่งใหญ่อลังการและสถานที่ทำงานของนายกรัฐมนตรี ตั้งอยู่เมืองปุตราจายา ผสมผสานทางด้านสถาปัตยกรรมของมุสลิมกันสมัยที่สุดในโลก สามารถบรรจุคนได้ถึง 15,000 คน ใช้เป็นสถานที่ที่สัมมนา การประชุมต่างๆ และชมความงามของ **สะพานวาวาชัน** สะพานสวยที่สุดแห่งหนึ่ง ซึ่งมีรูปร่างประหนึ่งลูกศร พุ่งออกไปจากอาคารกระทรวงการคลัง



นำท่านเดินทางสู่เมืองในสายหมอก GENTING HIGHLAND (ประมาณ 114 กม. ใช้เวลาประมาณ 1.30-2 ชม.) ถึงสถานีกระเช้าลอยฟ้า **AWANA SKY WAY** (ในกรณี โรงแรมคอนเฟิร์มเป็น Firstworld hotel โปรดเตรียมเงินค่านำกระเช้าขึ้นกระเช้า 35 RM/ขึ้น-ลง ในกรณีที่กระเช้าใหญ่เกินขนาดที่ระบุไว้ ขนาดกระเช้าที่สามารถนำขึ้นได้โดยไม่เสียค่าใช้จ่าย 56 Cm. X 36 Cm. X 20 Cm. หรือขนาดไม่เกิน 22นิ้ว) **นำท่านนั่ง กระเช้าลอยฟ้า**

ขึ้นสู่ยอดเขาเก็นตัง ระยะทาง 3.4 กม. ซึ่งยาวที่สุดในเอเชียจะได้สัมผัสปุยเมฆหมอกอันหนาทึบและอากาศบริสุทธิ์อันหนาวเย็น (โปรดนำเสื้อหนาวติดตัวไปด้วย)

เก็นตังไฮแลนด์ สถานตากอากาศ และ สถานศาสนาระดับชาติ บนยอดเขา Gunung Ulu Kali ในบริเวณเขตติดต่อของรัฐปาหัง และรัฐเซลังงอร์ อยู่สูงกว่าระดับน้ำทะเลถึง 6,000 ฟุต หรือ 1,800 เมตร ห่างจากนครกัวลาลัมเปอร์ 58 กิโลเมตร การก่อสร้างดำเนินด้วยความยากลำบาก โดยราชาศาสน์ ลิมโกะหังตง ได้เริ่มลงมือตัดถนนขึ้นสู่ยอดเขาในปี 2508 ใช้เวลาถึง 4 ปี แล้วจึงดำเนินการสร้างรีสอร์ท

***** อิสระรับประทานอาหารเย็นที่เก็นตังตามอัธยาศัย *****

SPHZ-M5.2.DUOPLUS MALAYSIA-SINGAPORE(OD+SL)_ทัวร์มาเลเซีย_สิงคโปร์

****ข้อมูลสำคัญ****

1. โรงแรม ที่ FIRST WORLD ไม่มีห้องพักแบบ 3 ท่าน ไม่มีเตียงเสริม ลูกค้ายกกว่าจะพัก 3 ท่านในห้อง TWN หรือจะพักเดี่ยวเฉพาะบนเตียงเพิ่ม 1,500 บาท/ห้อง
2. เกินตั้งช่วงกลางวันอุณหภูมิอยู่ที่ระหว่าง 20°C - 26°C ส่วนกลางคืน อุณหภูมิอยู่ที่ระหว่าง 15°C - 20°C (หมายเหตุ: หากห้องพักที่บน GENTING HIGHLAND เต็ม ขอสงวนสิทธิ์ในการเปลี่ยนโปรแกรมเป็น GENTING DAY TOUR และมานอนที่ KUALA LUMPUR แทน)

อิสระให้ท่านได้ถ่ายรูปเก็บไว้เป็นที่ระลึกกับสถานที่ต่าง ๆ และยังมีบ่อนคาสิโนในระดับชาติ ที่ได้รับอนุญาตจากรัฐบาลอย่างถูกต้องตามกฎหมาย เชิญท่านสนุกสนานกับการเสี่ยงโชคต่างๆ เช่น สล็อตแมชชีน รูเล็ต ไฮโล บัคคาร์ด ลูกเต๋า ตู๋ม้า เป็นต้น(สำหรับท่านที่ต้องการเข้าคาสิโน ท่านสุภาพบุรุษ และสุภาพสตรีใส่ชุดสุภาพ เด็กอายุต่ำกว่า 21 ปี ห้ามเข้าในคาสิโน)



อิสระให้ท่านได้เพลิดเพลินกับความบันเทิงมากมายใน GENTING ตามอริยาศัย ซุปบั้ง เดินชมธรรมชาติ อากาศดี ๆ เสี่ยงโชค บับเลขที่คาสิโน หรือตะลุยสวนสนุกได้ยาวๆ

- First World Plaza เป็นศูนย์รวมร้านค้า ร้านอาหาร สถานบันเทิง สวนสนุก รวมไปถึงเมืองหิมะที่เก๋ตึงรี สอร์ต
- Skytropolis Funland สวนสนุกในร่มขนาดใหญ่ มีเครื่องเล่นรองรับนักท่องเที่ยวทุกช่วงอายุ เปิดทุกวัน เวลา 10.00 - 22.00 น. นักท่องเที่ยวสามารถซื้อบัตรเครื่องเล่นแยกเฉพาะอย่าง หรือซื้อบัตรแบบทุกเครื่องเล่นไม่จำกัดได้

SPHZ-M5.2.DUOPLUS MALAYSIA-SINGAPORE(OD+SL)_ทัวร์มาเลเซีย_สิงคโปร์

- Valley View Garden สวนบริเวณโรงแรม Theme Park Hotel ประกอบไปด้วยน้ำพุ ม้านั่งสำหรับพักผ่อน พุ่มไม้ดอกไม้ประดับต่างๆ รวมทั้งมีสวนผีเสื้อซึ่งเปิดให้บริการทุกวัน ตั้งแต่เวลา 09.00 – 21.00 น.
- Sky Avenue Complex เป็นช้อปปิ้งมอลล์ที่อยู่สูงที่สุดในมาเลเซีย บนยอดเขาของเก็นติ้งไฮแลนด์ มีร้านค้าและร้านอาหารกว่า 70 ร้าน จุดเด่นคือ การแสดงแสงสีและไฟประดับในยามค่ำคืน ที่เรียกว่า Sky Symphony
- Casino ของเก็นติ้งไฮแลนด์เป็นคาสิโนขนาดใหญ่ที่เปิดทุกวันตลอด 24 ชั่วโมง

วันที่สอง วัดชินสวี – วัดถ้ำบาตู – พระราชวังอิสตันน่า – เมอร์เดก้าสแควร์ – ตึกปีโตรนิส – มะละกา – ยะโฮร์บารู (B/L/D)

เช้า ๑๐ รับประทานอาหารเช้า ณ ห้องอาหาร



อิสระในยามเช้าให้ท่านได้สัมผัสอากาศเย็นสบายบนยอดเขา ที่มีอุณหภูมิเฉลี่ยตลอดปี 16-24 องศาเซลเซียส จนได้เวลาอำลาสายหมอก นั่งกระเช้าไฟฟ้ากลับสู่สถานีกระเช้าไฟฟ้าโกตงจาซา และนำท่านเดินทางไปสู่ **วัดชิน สวี** สักการะรูปปั้นของพระอาจารย์ชิน สวี ซึ่งเป็นเทพเจ้าที่ชาวบ้านในมณฑลฟูเจี้ยนให้ความเคารพนับถือ นอกจากนั้นนักท่องเที่ยวทั้งชาวมาเลเซียและชาวต่างชาติก็นิยมมาทำบุญสักการะพระที่วัดแห่งนี้อยู่เสมอ ทั้งนี้วัดชิน สวีตั้งอยู่ในป่าหิมที่มีระดับความสูงเหนือน้ำทะเลถึง 4,600 ฟุต ภายในวัดประกอบไปด้วยเจดีย์แบบจีน พระพุทธรูปหินขนาดใหญ่ รูปแกะสลักเจ้าแม่กวนอิม หอชมวิว สถานปฏิบัติธรรม และร้านอาหารเจ รวมไปถึงรูปปั้นต่างๆ ที่เรียงรายตามทางเดินเลียบภูเขา

นำท่านสู่ นครกัวลาลัมเปอร์ ระหว่างทางให้ท่านได้พักเปลี่ยนอิริยาบถที่บริเวณ ร้านค้าสินค้าพื้นเมือง เพื่อเลือกซื้อหาของฝากพื้นเมือง อาทิ ผงปรุงรบบะก๊าดเต้ เคล็ดลับคู่ครัวมาเลเซีย กาแฟขาวขึ้นชื่อของเมืองอิโปห์ ที่มีรสหอมกลมกล่อมราวกับกาแฟสด นำท่านแวะถ่ายรูปและนมัสการ พระขันธกุมาร ที่ **วัดถ้ำบาตู** เป็นศาสนสถานที่ศักดิ์สิทธิ์ของศาสนาฮินดู ด้านหน้าปากทางขึ้นบันไดไปยังถ้ำ ข้างบนมีรูปปั้นของพระขันธกุมารสูงถึง 42.7 เมตร

นำท่านชม**เมืองหลวงของมาเลเซีย** ซึ่งเป็นเมืองที่ตั้งขึ้นที่บริเวณที่แม่น้ำ 2 สายตัดกัน นำท่านผ่านชม **มัสยิดอาเหม็ด** เก้าแฉ่และสวยที่สุดในมาเลเซีย นำท่านแวะถ่ายรูปด้านหน้า **พระราชวังอิสตันน่า ในคาร์** ที่ประทับของสมเด็จพระราชาธิบดีของมาเลเซีย ผ่านชม อาคารสุลต่าน अबดุล ซามัด ที่ปัจจุบันเป็นสถานที่ของทางราชการ ตั้งอยู่ตรงข้ามกับ **เมอร์เดก้าสแควร์** ซึ่งเป็นจัตุรัสที่รำลึกถึงวันที่มาเลเซียได้ฉลองเอกราชพ้นจากประเทศในเครือจักรภพ



นำคณะแวะเลือกซื้อช็อกโกแลต OTOP ในโรงงานที่ใหญ่ที่สุดในมาเลเซีย

SPHZ-M5.2.DUOPLUS MALAYSIA-SINGAPORE(OD+SL)_ทัวร์มาเลเซีย_สิงคโปร์



นำท่านแวะถ่ายรูปกับสัญลักษณ์ของดีกรุงเทพฯ ในนคร
กัวลาลัมเปอร์ **ตึกปิโตรนัส** ซึ่งเป็นอาคารแฝดที่สูงที่สุดในโลก ด้วยความสูงถึง 452 เมตร ภายนอกตึกเป็น
สถาปัตยกรรมตึกแฝดที่สง่างาม ตกแต่งด้วยแผ่นสแตนเลส
33,000 แผ่น และกระจกอีก 55,000 แผ่น มีคุณสมบัติพิเศษ
ในการกรองแสงและลดเสียงรบกวน

กลางวัน 🍴 รับประทานอาหารเที่ยง ณ ภัตตาคาร BUKKUTEH

จากนั้นนำท่านเดินทางสู่ **เมืองมะละกา** “นครแห่งประวัติศาสตร์ของมาเลเซีย” มะละกาเมืองหลวงแรกและ
เป็นจุดเริ่มต้นของประเทศมาเลเซีย ย้อนรอยประวัติศาสตร์ที่เต็มไปด้วยร่องรอยอารยธรรม



นำชมเมืองมะละกา **จัตุรัสดัชท์สแควร์** จุด
ศูนย์กลางทางการปกครองในตลอดช่วงระยะเวลา 154
ปี ที่ฮอลันดาเข้ายึดครองมะละกา ปัจจุบันเป็น
สัญลักษณ์สำคัญของการท่องเที่ยวเมืองมะละกาจัตุรัส
ดัชท์สแควร์ตั้งอยู่บนถนนหลักมานาน สองฟากถนนเป็น
อาคารร้านค้าตึกแถวแบบชิโน-โปรตุเกสอายุกว่า 200 ปี
มีเอกลักษณ์โดดเด่นในการทาสีแดงปูนกินหมาก หรือสี
salmon pink เป็นย่านที่มีสีสันสวยงามทั้งตัวอาคาร
และอิฐที่ปูถนนทางเดินรถและทางเดินเท้าชมวิหาร
St.Paul's Church ตั้งอยู่บนเนินเขาเซนต์ปอล สร้างขึ้น
ในปีพ.ศ. 2064 ปัจจุบันเหลือเพียงผนังสีด้านไว้เป็น

หลักฐานทางประวัติศาสตร์เพื่อให้คนรุ่นหลังได้เรียนรู้เท่านั้น ในยุคที่โปรตุเกสปกครองมะละกาโบสถ์แห่งนี้ชื่อว่า
NosaSenhora แต่เปลี่ยนเป็น St. Paul เมื่อชาวดัชท์เข้ามาปกครอง ด้านหน้ามีรูปปั้นนักบุญฟรานซิส เซเวียร์
(St. Francis Xavier) ผู้มีชื่อเสียงด้านการเผยแผ่ศาสนาคริสต์นิกายโรมันคาทอลิกและมาเผยแผ่ศาสนาที่มะ
ละกาถึง 4 ครั้งจนกระทั่งเสียชีวิตศพของนักบุญฟรานซิสจึงได้รับการฝังไว้ที่หน้าโบสถ์แห่งนี้ก่อนจะนำส่งต่อไปยัง
ประเทศอินเดีย ชมป้อมปืนโปรตุเกส เอฟาโมซ่า ในยุคล่าอาณานิคม เมื่ออดีต 400 ปีมาแล้ว ถ่ายรูปกับเรือสินค้า
โบราณจำลองจากตะวันตก เมืองแห่งประวัติศาสตร์ของมาเลเซียซึ่งเคยอยู่ภายใต้การปกครองของฮอลันดา
โปรตุเกส และ อังกฤษ มาก่อน

ค่ำ 🍴บริการอาหารค่ำ ณ ภัตตาคาร

จากนั้นนำท่านเดินทางสู่เมืองยะโฮวบาร์รู ประจวบสิงคโปร์

โรงแรมที่พัก โรงแรม JB New York HOTEL หรือเทียบเท่า 4 ดาว

SPHZ-M5.2.DUOPLUS MALAYSIA-SINGAPORE(OD+SL)_ทัวร์มาเลเซีย_สิงคโปร์

**วันที่สาม**

ยะโฮวบาร์ – สิงคโปร์ – เมอร์ไลออน – เกาะเซ็นโตซ่า – UNIVERSAL STUDIO – มารีน่าเบย์แซนด์ – ชมการแสดงโชว์แสง สี เสียง (B)

เช้า ๑๐ รับประทานอาหารเช้า ณ ห้องอาหาร
จากนั้นนำท่านข้ามด่านยะโฮวบาร์ เพื่อเดินทางสู่ สิงคโปร์



นำท่าน ชมเมืองสิงคโปร์ นำท่าน **ถ่ายรูปคู่กับ เมอร์ไลออน** สัญลักษณ์ของประเทศสิงคโปร์ โดยรูปปั้นครึ่งสิงโตครึ่งปลาหน้าหันออกทางอ่าวมารีน่า มีทัศนียภาพที่สวยงาม โดยมีฉากด้านหลังเป็น **"โรงละคร เอสเพลนาก"** ซึ่งโดดเด่นด้วยสถาปัตยกรรมคล้ายหอนาฬิกา ๗ ชั้น ชม **ถนนอลิชาเบรวล็อค** ซึ่งเป็นจุดชมวิวยอดนิยม สิงคโปร์

นำท่านสู่โลกเหนือจินตนาการไปยังดินแดนมหานุกของ **เกาะเซ็นโตซ่า** อาณาจักรความบันเทิงระดับโลก มีโซนกิจกรรมมากมาย เช่น โซนเอาใจนักกิน-ดื่ม-ช้อปปิ้งร้านอาหาร บาร์ คลับที่रोเสิร์ฟอาหารและเครื่องดื่มจากทั่วทุกมุมโลกรวมถึงร้านช้อปปิ้ง ร้านแบรนด์เนมและคอนเสิร์ตสโตร์บนเส้นทาง **เฟสตีฟวอล์ค** ถนนสายที่โดดเด่นที่สุดของริสอร์ท เวิลด์ เซ็นโตซ่า ให้คุณได้เพลิดเพลินกับการเยี่ยมชมคาสิโนแห่งแรกของประเทศสิงคโปร์ !!!

***สามารถเลือกซื้อบัตรสวนสนุก UNIVERSAL STUDIO
(โปรดแจ้งและชำระค่าบัตรก่อนเดินทาง)
US\$ ผู้ใหญ่ 2,300 บาท / เด็กอายุ 4-11 ปีราคา 2,000 บาท)

SPHZ-M5.2.DUOPLUS MALAYSIA-SINGAPORE(OD+SL)_ทัวร์มาเลเซีย_สิงคโปร์

ประกาศแจ้งปรับราคา

ฟูลบอร์ด สิงคโปร์

เนื่องจากการปรับขึ้นราคาค่าบัตรจาก Universal Studio Singapore

ตั้งแต่ 1 มกราคม 68 เป็นต้นไป

ปรับราคาฟูลบอร์ดเป็น

2,500

บาท



SPHZ-02.4 LOVELY SINGAPORE 3D2N (SQ)
 SPHZ-27.1 FUN VIBES SINGAPORE 3D2N (SL)
 SPHZ-30 SINGAPORE PRAY&PLAY 3D2N (TR)

ซื้อเฉพาะบัตรสวนสนุก

2,300

บาท



SPHZ-32 SINGAPORE SAVER 3D2N(SL)
 SPHZ-M5.2 DUOPLUS MALAYSIA SINGAPORE 4D3N
 SPHZ-M11.LEGOLAND MALAYSIA x UNIVERSAL SINGAPORE 3D2N (FD)

หากจองและชำระภายในวันที่ 31 ธ.ค 67 ได้ราคาเดิม 2,000 / 2,120 บาท



นำท่านสนุกสานกับ **UNIVERSAL STUDIO (ไม่รวมค่าบัตร)** ให้ท่านได้พบกับการแสดงสุดตระการตา และความสุข สนุกไม่รู้จักจบ ในที่เดียวที่ๆ คุณและครอบครัว จะได้พบและสัมผัสกับประสบการณ์ใหม่ ที่โลกยังต้อง ตะลึง เปิดจากความสนุกกับยูนิเวอร์แซล สตูดิโอ!! ที่แรก และที่เดียวในภูมิภาคเอเชียตะวันออกเฉียงใต้ กับเครื่อง เล่น 24 ชนิดโดย 18 ชนิด เป็นเครื่องเล่นที่ออกแบบใหม่ หรือดัดแปลงเพื่อที่นี่



*****สามารถเลือกซื้อ Optional Tour Sea Aquarium (โปรดแจ้งและชำระค่าบัตรก่อนเดินทาง ได้ใน ราคา ผู้ใหญ่ 1,350 บาท / เด็ก อายุต่ำกว่า 12 ปี ราคา 1,190 บาท) S.E.A. Aquarium เป็นพิพิธภัณฑ์สัตว์น้ำเปิด ใหม่ใหญ่ที่สุดในโลกกับ Marine Life Park จัดอันดับให้เป็นอควาเรียมใหญ่สุดในเอเชียตะวันออกเฉียงใต้ ถูก ออกแบบให้เป็นอุโมงค์ใต้น้ำ สามารถบรรจุน้ำเค็มได้กว่า 45 ล้านลิตร รวมสัตว์ทะเลกว่า 800 สายพันธุ์ รวบรวม สัตว์น้ำกว่า 100,000 ตัว ตกแต่งด้วยซากปรักหักพัง ของเรือ ภายในได้จำลองความอุดมสมบูรณ์ของทะเล**

ต่างๆ ทั่วโลก



ใบอนุญาตประกอบธุรกิจนำเที่ยว เลขที่ 11/09294



e-Commerce No. 0105557025943



สมาชิกสมาคมไทยธุรกิจการท่องเที่ยว เลขที่ 03593

SPHZ-M5.2.DUOPLUS MALAYSIA-SINGAPORE(OD+SL)_ทัวร์มาเลเซีย_สิงคโปร์

***** (อิสระ อาหารเที่ยงและเย็นเพื่อความสะดวกในการท่องเที่ยวสวนสนุกและช้อปปิ้ง) *****



จากนั้นเดินทางเข้าเยี่ยมชมมารีน่าเบย์แซนด์ **Marina Bay Sands** โรงแรมหรูระดับ 6 ดาว โดยพื้นที่ด้านในประกอบไปด้วยโรงแรม ห้างสรรพสินค้า จุดชมวิว พิพิธภัณฑ์ คาสิโน และโรงพยาบาล รวมถึงส่วนของแซนด์สกายพาร์ค ที่เป็นสระว่ายน้ำ(ไม่รวมค่าขึ้นชมจุดชมวิว SAND SKY PARK 57 ราคา 30 SGD)

20.00 น. ชมการแสดงโชว์แสง สี เสียงและน้ำ ที่ใหญ่ที่สุดใน South East Asia กับการแสดงที่มีชื่อว่า **Wonder Full Light** การแสดงนี้ จัดขึ้นที่ลาน Promenade หน้า **Marina Bay Sands** เป็นลานที่นั่งหันหน้าออกทางอ่าว Marina

โรงแรมที่พัก โรงแรม Royal Newton / Chancellor Orchard หรือเทียบเท่า 3 ดาว

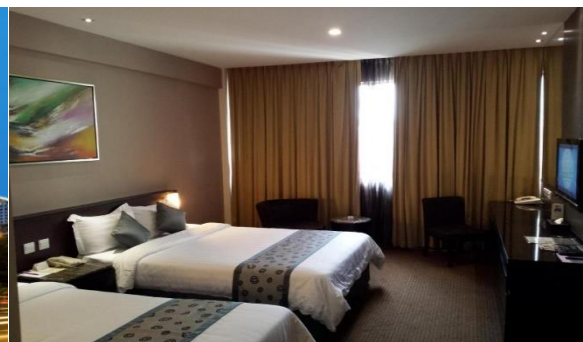

วันที่สี่ CHINATOWN - ชมวัดพระเขี้ยวแก้ว - GARDEN BY THE BAY - ช้อปปิ้งย่านออร์ชาร์ด - สนามบิน - กรุงเทพฯ (B)

เช้า ๑๐ รับประทานอาหารเช้า ณ ห้องอาหาร



นำท่านเดินทางสู่ **CHINATOWN** นำท่าน **ชมวัดพระเขี้ยวแก้ว (Buddha Tooth Relic Temple)** สร้างขึ้นเพื่อเป็นที่ประดิษฐานพระเขี้ยวแก้ว ของพระพุทธเจ้า วัดพระพุทธรศาสนาแห่งนี้สร้างสถาปัตยกรรม สมัยราชวงศ์ถัง วางศิลาฤกษ์ เมื่อวันที่ 1 มีนาคม 2005 ค่าใช้จ่ายในการก่อสร้างทั้งหมดราว 62 ล้านเหรียญสิงคโปร์ (ประมาณ 1500 ล้านบาท) ชั้นล่างเป็นห้องโถงใหญ่ใช้ประกอบศาสนพิธี ชั้น 2-3 เป็นพิพิธภัณฑ์และห้องหนังสือ ชั้น 4 เป็นที่ประดิษฐานพระเขี้ยวแก้ว (ห้ามถ่ายภาพ) ให้ท่านได้สักการะองค์เจ้าแม่กวนอิม และใกล้กันก็เป็นวัดแขกซึ่งมีศิลปกรรมตกแต่งที่สวยงาม

SPHZ-M5.2.DUOPLUS MALAYSIA-SINGAPORE(OD+SL)_ทัวร์มาเลเซีย_สิงคโปร์

ปรับราคา

Garden by the bay

เริ่ม 12 กรกฎาคม 67 เป็นต้นไป

Flower Domes Monet Exhibition + Could Forest

ราคา ผู้ใหญ่ 1,650 บาท

เด็ก 1,260 บาท



จากนั้นเข้าชม **GARDEN BY THE BAY** อิสระให้ท่านได้ชมการจัดสวนที่ใหญ่ที่สุดบนเกาะสิงคโปร์ ขึ้นชมกับต้นไม้นานาพันธุ์ และ เป็นศูนย์กลางการพัฒนาอย่างต่อเนื่องแห่งชาติของ Marina Bay บริหารโดยคณะกรรมการอุทยานแห่งชาติสิงคโปร์ นอกจากนี้ยังมีทางเดินลอยฟ้าเชื่อมต่อกับ **Super tree** คู่ที่มีความสูงเข้าด้วยกัน มีไว้สำหรับให้ผู้ที่มาเยือนสามารถมองเห็น สวนจากมุมสูงชั้น 50 เมตร บนยอดของ Super tree สามารถเห็นทัศนียภาพอันงดงามของอ่าวและสวนโดยรอบ โดยรอบ

(ไม่รวมค่าบัตร SUPERTREE 15 SGD หรือ 405 บาท)



Flower Dome จะเป็นที่จัดแสดงพรรณไม้จากเขตร้อนชื้นแถบเมดิเตอร์เรเนียน มีต้นไม้ดัดยักษ์และปาล์มชวดมากมายให้เราได้ถ่ายรูป รวมถึงมีสวนจิ๋วน่ารักๆ ให้เราดูอีกด้วย เหมาะแก่การไปนั่งอ่านหนังสือ นั่งเล่นชิลๆ เพราะในเรือนกระจกจะติดแอร์ให้อากาศเย็นสบาย และมีกลิ่นหอมๆ ของดอกไม้และต้นไม้ฟุ้งกระจายไปทั่วโดม

SPHZ-M5.2.DUOPLUS MALAYSIA-SINGAPORE(OD+SL)_ทัวร์มาเลเซีย_สิงคโปร์



Cloud Forest จะมีน้ำตกจำลองขนาดใหญ่ พร้อมด้วยพันธุ์พืช และพันธุ์ไม้ในเขตร้อนชื้นมากมาย ในโดมจะออกแบบเป็นทางเดิน โดยเราจะเดินขึ้นลิฟต์ไปชั้นบนสุดแล้วเดินไต่ลงมาจนถึงชั้นล่างที่เป็นป่าหมอกสวยงามมาก

ไม่รวมค่าบัตร Flower Dome และ Cloud Forest

*****หากต้องการเข้าชม 2 โดมเพิ่ม 1,650 บาท/ท่าน**

**** โปรดแจ้งก่อนเดินทาง ****

รถโค้ชนำท่านช้อปปิ้งย่านถนนออรัชาร์ด สินค้าแบรนด์เนม รุ่นใหม่ล่าสุด จะถูกนำมาวางขายตามห้างสรรพสินค้า ที่ตั้งอยู่บนถนนสายนี้เป็นแห่งแรก เพราะที่สิงคโปร์มีท่าเรือและเรือสินค้าทุกลำจะ ต้องมาผ่านที่ ท่าเรือของสิงคโปร์นี้เสมอ ถนนออรัชาร์ดจัดได้ว่าเป็นแหล่งช้อปปิ้งระดับโลก เพราะว่ามีศูนย์การค้า ร้านค้า และโรงแรมชั้นดีมากมายตั้งอยู่เรียงราย สองฝั่งถนน อาทิเช่น ห้าง TAKASHIMAYA, ISETAN, TANG และอื่นๆอีกมากมาย



***** (อิสระ อาหารเที่ยงและเย็นเพื่อความสะดวกในการช้อปปิ้ง) *****



นำท่านชม **THE JEWEL CHANGI** ตั้งอยู่ใจกลางท่าอากาศยานชางจี เกิดจากความร่วมมือของ Changi Airport Group และ CapitalLand Mall Asia โดยวางคอนเซ็ปต์ให้ที่นี่เป็นทั้งศูนย์กลางแห่งการบันเทิงมินิมอลแห่งนี้ THE JEWEL ถูกออกแบบมาให้เป็นโดมกระจกขนาดใหญ่ มีพื้นที่ทั้งหมดราว ๆ 134,000 ตารางเมตร แบ่งเป็นชั้นเหนือพื้นดิน 5 ชั้น และชั้นใต้ดิน 5 ชั้น สามารถเชื่อมต่อไปยังเทอร์มินอล 1-3 ได้ โดยจุดกึ่งกลางสุดของอาคารจะอสังการด้วยน้ำตกยักษ์ (Rain Vortex) สูงราว ๆ 40 เมตร จะมีน้ำไหลร่วงพรูลงมาจากเพดาน สู่แอ่งน้ำวนขนาดใหญ่ด้านล่าง

21.20 น. ออกเดินทางสู่สนามบินดอนเมือง โดยสายการบิน THAI LION AIR เที่ยวบินที่ SL105

(ไม่มีอาหารและเครื่องดื่มบริการบนเครื่อง)

22.50 น. เดินทางกลับถึงสนามบินดอนเมือง พร้อมความประทับใจ



SPHZ-M5.2.DUOPLUS MALAYSIA-SINGAPORE(OD+SL)_ทัวร์มาเลเซีย_สิงคโปร์

หากท่านสนใจตัดกรุ๊ปหรือทำกรุ๊ปเหมา กรุณาติดต่อผ่าน AGENCY

พีเรียดราคาโปรโมชั่น 15,999.- ไม่สามารถตัดกรุ๊ปเหมาได้

ตัดกรุ๊ปได้ในราคาเริ่มต้น 16,999.-

พร้อมส่งสำเนาหน้าพาสปอร์ตให้เจ้าหน้าที่จอร์จทาวน์ / ส่วนที่เหลือนำมาขึ้นเครื่องก่อนเดินทาง 15 วัน

*** กรุณาตรวจสอบพาสปอร์ต ต้องมีอายุใช้งานเหลือไม่น้อยกว่า 6 เดือน นับจากวันเดินทาง***

หมายเหตุ โปรแกรมการเดินทางอาจเปลี่ยนแปลงตามความเหมาะสม บริษัทฯ ขอสงวนสิทธิ์ในการปรับเปลี่ยนราคา หากมีการปรับขึ้นของภาษีน้ำมันของสายบินหรือการเปลี่ยนแปลงกฎการเข้าประเทศที่มีค่าใช้จ่ายเพิ่มเติม

อัตรานี้รวม

- ❖ ค่ารถโค้ชปรับอากาศบริการตลอดการเดินทางตามรายการทัวร์
- ❖ ตัวเครื่องบินและภาษีน้ำมัน ขึ้นประหยัด ไป/กลับตามกำหนดการของคณะทัวร์ รวมน้ำหนักกระเป๋า 20 กก.
- ❖ ค่าอาหาร และเครื่องดื่มที่ระบุไว้ในรายการ
- ❖ ค่าที่พัก 3 คืนพักห้องละ 2-3 ท่าน
- ❖ ค่าบัตรเข้าชมสถานที่ท่องเที่ยวต่าง ๆ ตามรายการที่ได้ระบุไว้
- ❖ ค่าประกันอุบัติเหตุในการเดินทาง 1,000,000 บาท (ขึ้นอยู่กับเงื่อนไขของกรมธรรม์เฉพาะเหตุการณ์ที่เกิดขึ้นระหว่างวันเดินทางเท่านั้นโดยจะต้องใช้ใบรับรองแพทย์และใบเสร็จรับเงินในการเบิก)

อัตรานี้ไม่รวม

- ❖ **ค่าธรรมเนียมทิปไกด์ท้องถิ่น+ค่าทิปคนขับรถ+ค่าทัวร์ส่วนที่เหลือ ท่านละ 1,500 บาทชำระที่สนามบิน (ไม่รวมค่าทิปหัวหน้าทัวร์ตามความพึงพอใจ)**
- ❖ ค่าทำหนังสือเดินทางไทย และค่าธรรมเนียมสำหรับผู้ถือพาสปอร์ตต่างชาติ
- ❖ ค่าอาหาร และเครื่องดื่มที่ไม่ได้ระบุไว้ในรายการ
- ❖ ค่าใช้จ่ายอื่นๆ ที่มีได้ระบุไว้ในรายการ เช่น ค่าชัคการ์ด โทรศัพท์ ค่ามินิบาร์ ฯลฯ
- ❖ ภาษีมูลค่าเพิ่ม 7% และภาษีหัก ณ ที่จ่าย 3%

เงื่อนไขในการยกเลิกทัวร์

- ❖ ยกเลิกก่อนการเดินทาง 45 วัน ขึ้นไป คืนค่าใช้จ่ายเต็มจำนวน
- ❖ ยกเลิกการเดินทาง 15 - 44 วัน สงวนสิทธิ์ยึดค่าใช้จ่ายที่ชำระมาทั้งหมด
- ❖ ยกเลิกก่อนเดินทาง น้อยกว่า 15 วัน สงวนสิทธิ์ยึดค่าทัวร์เต็มจำนวนหรือทั้งหมดที่ชำระมา
- ❖ กรณีมีเหตุยกเลิกทัวร์ โดยไม่ใช่ความผิดพลาดของบริษัททัวร์ เช่น เกิดจากสายการบิน ภัยธรรมชาติ หรือเหตุการณ์ต่างๆ แนวทางปฏิบัติจะเป็นไปตามสายการบิน
- ❖ กรณีเป็นวันหยุดเทศกาล วันหยุดนักขัตฤกษ์ วันหยุดยาว เนื่องจากเงื่อนไขการชำระเงินกับสายการบินและโรงแรมที่ต่างประเทศ ทำให้ไม่สามารถคืนค่าใช้จ่ายใดๆที่ชำระมาได้ แนวทางปฏิบัติเป็นไปตาม พรบ.ธุรกิจนำเที่ยว ทุกประการ

เอกสารที่ใช้ในการเดินทาง

- ❖ หนังสือเดินทางที่มีวันกำหนดอายุใช้งานเหลือไม่น้อยกว่า 6 เดือนหรือ 181 วัน นับจากวันที่จะออกเดินทาง

เงื่อนไขการจองทัวร์



SPHZ-M5.2.DUOPLUS MALAYSIA-SINGAPORE(OD+SL)_ทัวร์มาเลเซีย_สิงคโปร์

หากไม่ได้ร่วมบริการทานอาหาร หรือค่าตัวเข้าชมใดๆ ในกรณีจอยทัวร์ไม่สามารถคืนเงินได้ เนื่องจากค่าบริการที่ต่างประเทศเป็นแบบเหมาจ่าย

1. เนื่องจากตัวเครื่องบินต้องเดินทางตามวันที่ ที่ระบุบนหน้าตั๋วเท่านั้น จึงไม่สามารถยกเลิก หรือเปลี่ยนแปลงการเดินทางใด ๆ ทั้งสิ้น ถ้ากรณียกเลิก หรือเปลี่ยนแปลงการเดินทาง ทางบริษัทฯ ขอสงวนสิทธิ์ในการคืนเงินทั้งหมดหรือบางส่วนให้กับท่าน
2. กรณีที่กองตรวจคนเข้าเมืองที่กรุงเทพฯ และในต่างประเทศปฏิเสธมิให้เดินทางออกหรือเข้าประเทศที่บริษัทระบุในรายการเดินทาง บริษัทฯ ขอสงวนสิทธิ์ไม่คืนค่าบริการไม่ว่ากรณีใด ๆ
3. ทางบริษัทฯ จะไม่รับผิดชอบใดๆ ทั้งสิ้น หากท่านใช้บริการของทางบริษัทฯ ไม่ครบ อาทิ ไม่เที่ยวบางรายการ, ไม่ทานอาหารบางมื้อ เพราะค่าใช้จ่ายทุกอย่าง ทางบริษัทฯ ได้ชำระค่าใช้จ่ายให้ตัวแทนต่างประเทศแบบเหมาขาด
4. **ค่าทัวร์เป็นแบบเหมาจ่ายกับบริษัททัวร์ในต่างประเทศ ไม่สามารถคืนเงินค่าทัวร์ในทุกกรณี**
5. ทางบริษัทฯ จะไม่รับผิดชอบใดๆ ทั้งสิ้น หากเกิดสิ่งของสูญหายจากการโจรกรรม และ/หรือ เกิดอุบัติเหตุที่เกิดจากความประมาทของตัวนักท่องเที่ยวเอง
6. เมื่อท่านตกลงชำระเงินไม่ว่าทั้งหมดหรือบางส่วนกับทางบริษัทฯ ทางบริษัทฯ จะถือว่าท่านได้ยอมรับในเงื่อนไขข้อตกลงต่างๆ ที่ได้ระบุไว้แล้วทั้งหมด
7. **ผู้เดินทางจะต้องตรวจสอบสถานะของ Visa ด้วยตนเอง เช่นการต่ออายุ หรือ การทำ Re-Entry หรือ สิทธิหน้าที่ ต่างๆ หากมีเหตุหรือเกิดผลกระทบไม่ว่าในกรณีใดเกี่ยวกับ Visa ของท่าน ทางบริษัทฯ จะไม่รับผิดชอบในทุกกรณี**

หมายเหตุ

- ❖ หากทัวร์มีการยกเลิกเนื่องจากผู้เดินทางไม่ถึง 10 ท่าน คืนเงินเต็มจำนวน
- ❖ **กรุ๊ปคอนเฟิร์มเดินทาง 10 ท่านขึ้นไป // 15 ท่าน มีหัวหน้าทัวร์เดินทางไปด้วยจากเมืองไทย**
- ❖ หากมีเหตุสุดวิสัยอันเกิดจากประกาศสถานการณ์โควิดทำให้เดินทางไม่ได้ อ้างอิงตาม พรบ. ธุรกิจนำเที่ยว หักค่าใช้จ่ายที่เกิดขึ้นจริงโดยมีใบเสร็จยืนยันกับลูกค้า
- ❖ เรื่องห้องพักรวมเทศกาล ห้องพักรวมที่ลูกค้าระบุตอนจองทัวร์ ทางบริษัทฯ จะ Request ให้ทางโรงแรมตามขั้นตอน ในบางครั้งโรงแรมอาจเปลี่ยนชนิดห้องพักของลูกค้า ณ วันเข้าพัก แต่ทางบริษัทฯ ยืนยันว่าจะเพียงพอต่อจำนวนลูกค้า เช่น Request สำหรับเตียง Double Bed หากห้องไม่พอ อาจจะเป็นห้อง TWN ขยับเตียงให้ชิดกัน Request สำหรับเตียง Triple Bed หากห้องไม่พอ จะจัดให้เป็น 2ห้อง โดยไม่เก็บเงินเพิ่ม ตามเงื่อนไขของโรงแรมที่จอง
- ❖ บริษัทฯ ขอสงวนสิทธิ์ที่จะเปลี่ยนแปลงรายละเอียดบางประการในทัวร์นี้ เมื่อเกิดเหตุจำเป็นสุดวิสัยจนไม่อาจแก้ไขได้และจะไม่รับผิดชอบใดๆ ในกรณีที่สูญหาย สูญเสียหรือได้รับบาดเจ็บนอกเหนือความรับผิดชอบของหัวหน้าทัวร์และเหตุสุดวิสัยบางประการ เช่น การนัดหยุดงาน ภัยธรรมชาติ การจลาจลต่างๆ เนื่องจากรายการทัวร์นี้เป็นแบบเหมาจ่ายเบ็ดเสร็จ หากท่านสละสิทธิ์การใช้บริการใดๆ ตามรายการหรือถูกปฏิเสธการเข้าประเทศไม่ว่าในกรณีใดก็ตาม ทางบริษัทฯ ขอสงวนสิทธิ์ไม่คืนเงินในทุกกรณี
- ❖ บริษัทฯ มีสิทธิ์ที่จะเปลี่ยนแปลงหรือสับเปลี่ยนรายการได้ตามความเหมาะสมบริษัทขอสงวนสิทธิ์ที่จะเลื่อนการเดินทางในกรณีที่มีผู้ร่วมคณะไม่ถึง 15 ท่าน การไม่รับประทานอาหารบางมื้อไม่เที่ยวตามรายการ ไม่สามารถขอหักค่าบริการคืนได้ เพราะการชำระค่าทัวร์เป็นไปในลักษณะเหมาจ่าย เมื่อท่านได้ชำระเงินมัดจำหรือทั้งหมด ไม่ว่าจะเป็นการชำระผ่านตัวแทนของบริษัทฯ หรือชำระโดยตรงกับทางบริษัทฯ ทางบริษัทฯ จะขอถือว่าท่านรับทราบและยอมรับในเงื่อนไขต่างๆ
- ❖ บริษัทฯ ไม่รับผิดชอบค่าเสียหายในเหตุการณ์ที่เกิดจากสายการบิน ภัยธรรมชาติ ปฏิวัติและอื่นๆ ที่อยู่นอกเหนือการควบคุมของทางบริษัทฯ หรือค่าใช้จ่ายเพิ่มเติมที่เกิดขึ้นทางตรงหรือทางอ้อม เช่น การเจ็บป่วย, การถูกทำร้าย, การสูญหาย, ความล่าช้า หรือจากอุบัติเหตุต่างๆ



เลขที่บัญชีสำหรับชำระค่าบริการ

ชื่อบัญชี : บริษัท มีชรูมทราเวล จำกัด

 ธนาคารกสิกรไทย KASIKORN BANK 泰华农民银行	 ธนาคารกสิกรไทย (KBANK) , สาขาย่อย : เซ็นทรัลบางนา 2 เลขที่บัญชี : 664-2-23781-9 (ออมทรัพย์)
---	--



บัญชีพร้อมเพย์: 0105557025943



ชื่อบัญชี: บริษัท มีชรูมทราเวล จำกัด

สอบถามข้อมูลเพิ่มเติม
จกทัวริสต์ติดต่อ แผนกทัวริสต์บริษัท มีชรูมทราเวล จำกัด



02 105 6234



[@mushroomtravel](https://line.me/tv/@mushroomtravel)



tour@mushroomtravel.com



www.mushroomtravel.com

หรือ



สอบถาม/จองทัว Line

[@mushroomtravel](https://line.me/tv/@mushroomtravel)